

# 2015 | KATALOG PRODUKTÓW

## POL-SKONE LEPSZE WNETRZE

obowiązuje od dnia 01.06.2015 r.



 **POL-SKONE®**  
DRZWI I OKNA

**25** LAT  
POL-SKONE®  
1990 - 2015

[www.pol-skone.eu](http://www.pol-skone.eu)

 PRZEDSIĘBIORSTWO  
FAIR PLAY 2014



Znak odpowiedzialnej  
gospodarki leśnej

Wyroby oznaczone  
znakiem FSC® szukaj  
w naszych ofertach



ZAKŁAD NR 1 W LUBLINIE



ZAKŁAD NR 2 W NIEMCACH



ZAKŁAD NR 3 W BIŁGORAJU



## Inspirują nas marzenia naszych Klientów

W bieżącym roku POL-SKONE Sp. z o.o. obchodzi 25 rocznicę założenia. Jak każdy jubileusz skłania ona do refleksji nad tym, co było, jest i będzie. Nieprzerwanie od 1990 roku realizujemy nasz główny cel – dostarczanie wyrobów zgodnych z oczekiwaniami Klienta. Koncentracja na potrzebach Klientów, zapewnienie wysokiej jakości produkowanych wyrobów oraz duża innowacyjność technologiczna zapewniły nam miano wiodącego producenta stolarki budowlanej, a uczciwość i rzetelność we współpracy z Odbiorcami i Dostawcami pozwoliły na zajęcie pozycji zaufanego partnera handlowego, potwierdzonej wielokrotnie Certyfikatem Fair Play. Nasze sukcesy jako najdynamiczniej rozwijającej się firmy branży zostały docenione również przez fachowców oraz instytucje badawczo-rozwojowe, o czym świadczą ponad 100 przyznanych nagród i wyróżnień. Jesteśmy dumni, iż po 25 latach działalności wciąż wyznaczamy trendy rynkowe oraz zaskakujemy Klienta niepowtarzalnością, oryginalnością oraz świeżością wzorów. Przekonanie, iż tylko dynamiczne oraz innowacyjne poszerzanie oferty pozwalała na spełnienie coraz wyższych wymagań Klienta, daje nam ciągły bodziec do dalszego działania i rozwoju.

Mamy przyjemność oddać w Państwa ręce jubileuszowy katalog Lepsze Wnętrze 2015. Prezentowane w nim kolekcje drzwi wewnętrznych są dostępne w różnorodnych wzorach, szerokiej gamie wykończeń oraz niespotykanej kolorystyce, pobudzając wyobraźnię nawet najbardziej wymagającego Klienta. Mamy nadzieję, iż tak skomponowana różnorodna gama produktów przyniesie Państwu wiele satysfakcji w projektowaniu i urządzaniu wnętrz.

Zarząd Pol-Skone Sp. z o.o.

## SPIS TREŚCI

### SKRZYDŁA I DRZWI WEWNĄTRZLOKALOWE

SYSTEM PRZYLGOWY .....	4	NOBLE I / NOBLE II .....	82
SYSTEM BEZPRZYLGOWY .....	6	PASSO / PASSO Alto .....	84
ARCO .....	8	CALYPSO .....	86
ARCO Alu .....	10	SABIA .....	88
VERIMO – NOWOŚĆ .....	12	FORM .....	90
INTER-AMBER .....	14	L-PROJEKT – NOWA KOLORYSTYKA / NOWE CENY .....	92
IMPULS .....	16	VERTO .....	94
CREO .....	18	LUMEN .....	96
ETIUDA .....	20	DŹWIĘKOIZOLACYJNE – NOWA KOLORYSTYKA .....	98
ETIUDA Lux .....	22	DŹWIĘKOIZOLACYJNE DUO – NOWA KOLORYSTYKA .....	100
DECO, DECO Vario – NOWA KOLORYSTYKA .....	24	SKŁADANE – NOWA KOLORYSTYKA .....	102
SIMPLE, ASTOR, GRAF .....	26	PRZESUWNE DO ZABUDOWY W ŚCIANIE .....	104
CLASSIC, CLASSIC Lux, FIORO .....	28	PRZESUWNE SYSTEM NAŚCIENNY .....	106
PŁYTOWE .....	30	PRZESUWNE SYSTEM NAŚCIENNY PREMIUM .....	107
MODERN .....	32	TUNELE / ZABUDOWA MURU .....	108
HAPPY .....	34	NAŚWIETLA .....	109
TIARA .....	36	WYMIARY SKRZYDEŁ .....	112
ASTRO .....	38	OŚCIEŻNICE – NOWOŚĆ .....	112
VERTIGO – NOWOŚĆ .....	40	KORONY .....	128
VERTIGO Lux – NOWOŚĆ .....	42	BULAJE .....	128
ASTRO Lux .....	44	LISTWY .....	129
DECO Lux, Lux Soft, Lux Soft Vario – NOWA KOLORYSTYKA .....	46	AKCESORIA .....	130
NOSTRE .....	48	RODZAJE SZKŁA .....	131
SEMPRE .....	50	OPCJE WENTYLACJI .....	132
SEMPRE Alu .....	52	<b>DRZWI WEWNĘTRZNE WEJŚCIOWE</b>	
SEMPRE Onda .....	54	CERBER II – NOWA KOLORYSTYKA .....	134
SEMPRE Lux – NOWA KOLORYSTYKA .....	56	B-30/C-30 – NOWA KOLORYSTYKA .....	136
SEMPRE Lux Alu – NOWA KOLORYSTYKA .....	58	ANTYWŁAMANIOWE RC3 – NOWA KOLORYSTYKA .....	138
SEMPRE Inserto .....	60	OŚCIEŻNICE REGULOWANE DO DRZWI WEJŚCIOWYCH .....	139
SEMPRE Sense .....	62	<b>KOLORYSTYKA</b>	
SEMPRE Gravi – NOWOŚĆ .....	64	KOLORYSTYKA .....	140
SEMPRE Verse – NOWA KOLORYSTYKA .....	66	<b>OKUCIA</b>	
SAHARA, KONGO .....	68	KLAMKI .....	142
QUATTRO Soft .....	70	APROBATY TECHNICZNE, CERTYFIKATY .....	144
INTERSOLID, INTERSOLID Soft .....	72	PRZYKŁADOWE REFERENCJE .....	146
INTERSOLID II .....	74	ROZWIĄZANIA INWESTYCYJNE .....	147
VITTORIA-W .....	76	PARAMETRY OKIEN .....	150
VENA, GRAND Lux, MILENIUM Lux .....	78		
ARGENT .....	80		

# SYSTEM PRZYLGOWY

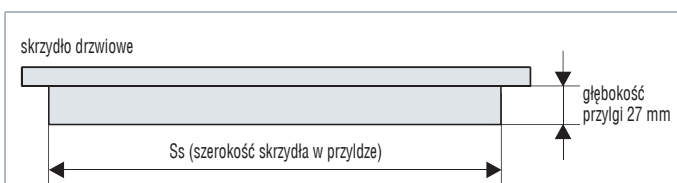

Wysokość klamki przy standardowej wysokości drzwi przylgowych – 1113 mm od dolnej krawędzi skrzydła.

szerokość (Ss)	wysokość w przyldze
618 718 818 918 (mm)	2020 (mm)



## ■ OŚCIEŻNICE



## ■ ZAWIASY do drzwi wewnątrzlokalowych



## MODELE SKRZYDEŁ I DRZWI W SYSTEMIE PRZYLGOWYM

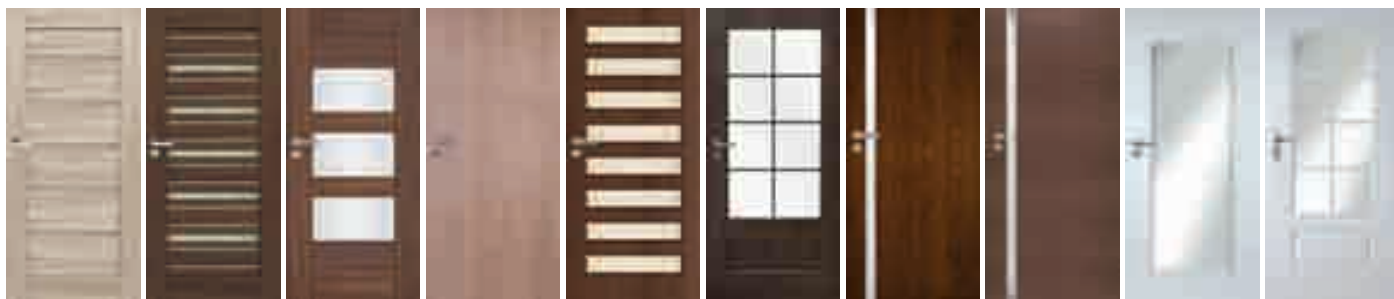

**ARCO** (patrz str. 9)   **ARCO Alu** (patrz str. 11)   **VERIMO** (patrz str. 13)   **INTER-AMBER** (patrz str. 15)   **IMPULS** (patrz str. 17)   **CREO** (patrz str. 19)   **ETIUDA** (patrz str. 21)   **ETIUDA Lux** (patrz str. 23)   **SIMPLE** (patrz str. 27)   **ASTOR** (patrz str. 27)

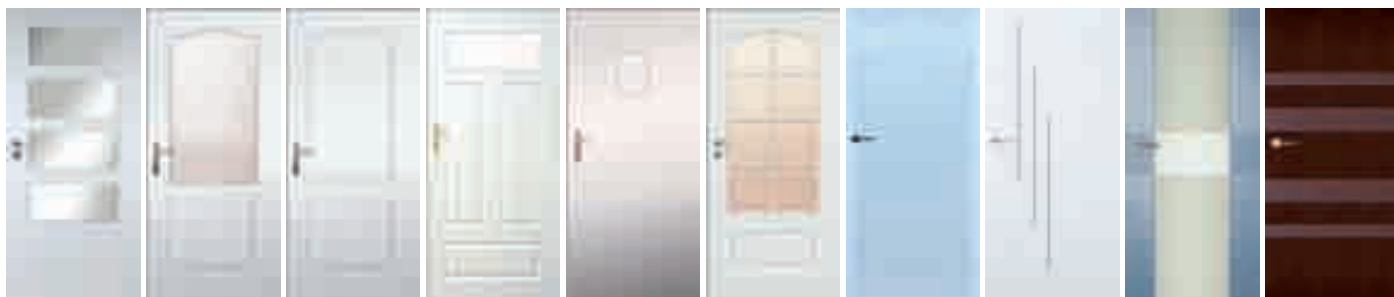

**GRAF** (patrz str. 27)   **CLASSIC** (patrz str. 29)   **CLASSIC Lux** (patrz str. 29)   **FIORD** (patrz str. 29)   **PŁYTOWE** (patrz str. 31)   **MODERN** (patrz str. 33)   **HAPPY** (patrz str. 35)   **TIARA** (patrz str. 37)   **ASTRO** (patrz str. 39)   **ASTRO Lux** (patrz str. 45)

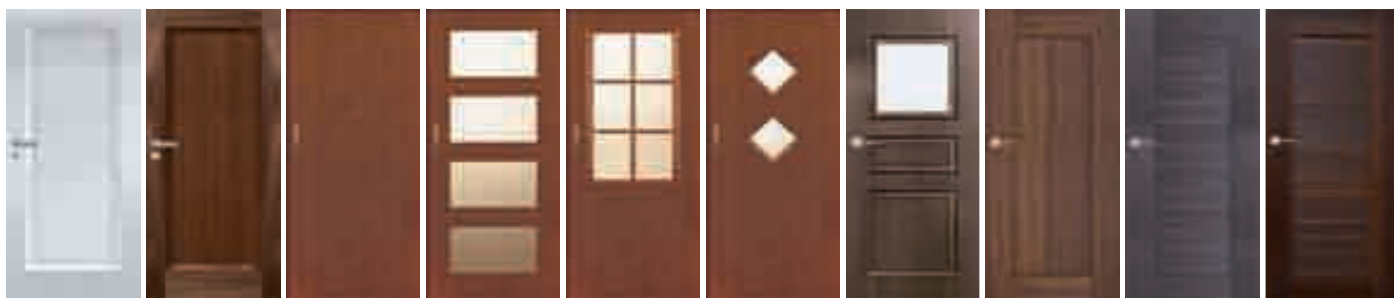

**VERTIGO** (patrz str. 41)   **VERTIGO Lux** (patrz str. 43)   **DECO** (patrz str. 25)   **DECO Vario** (patrz str. 25)   **DECO Lux, DECO Lux Soft** (patrz str. 47)   **DECO Lux Soft Vario** (patrz str. 47)   **NOSTRE** (patrz str. 49)   **SEMPRE** (patrz str. 51)   **SEMPRE Alu** (patrz str. 53)   **SEMPRE Onda** (patrz str. 55)

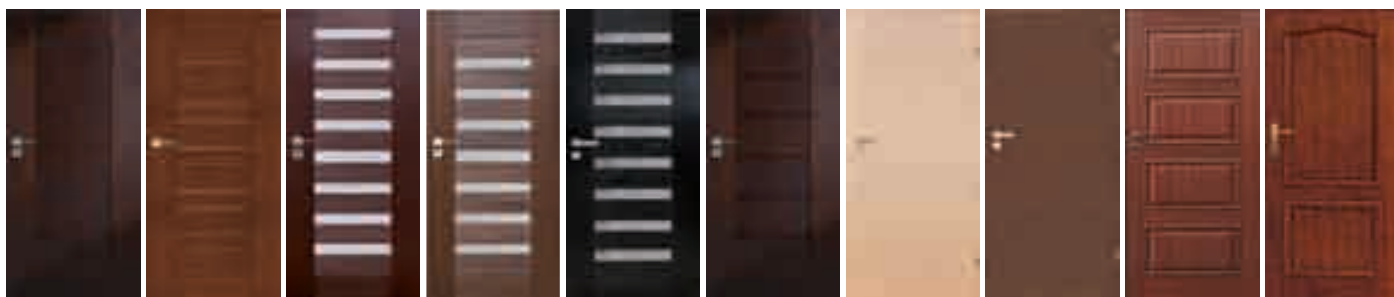

**SEMPRE Lux** (patrz str. 57)   **SEMPRE Lux Alu** (patrz str. 59)   **SEMPRE Inserto** (patrz str. 61)   **SEMPRE Sense** (patrz str. 63)   **SEMPRE Gravi** (patrz str. 65)   **SEMPRE Verse** (patrz str. 67)   **SAHARA** (patrz str. 69)   **KONGO** (patrz str. 69)   **QUATTRO Soft** (patrz str. 71)   **INTERSOLID, INTERSOLID Soft** (patrz str. 73)

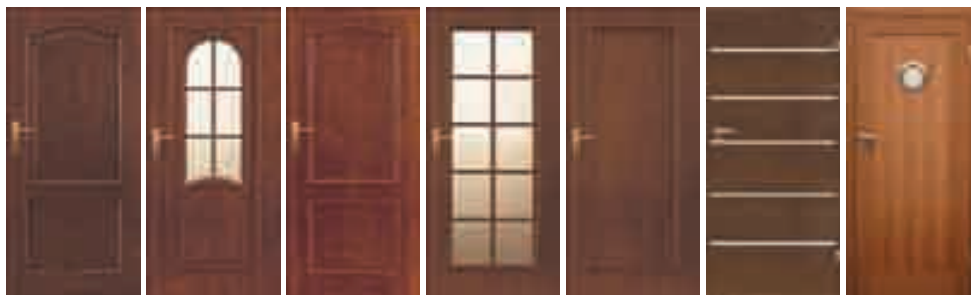

**INTERSOLID II** (patrz str. 75)   **VITTORIA-W** (patrz str. 77)   **VENA** (patrz str. 79)   **GRAND Lux** (patrz str. 79)   **MILENIUM Lux** (patrz str. 79)   **ARGENT** (patrz str. 81)   **FORM** (patrz str. 91)

# SYSTEM BEZPRZYLGOWY



skrzydło drzwiowe

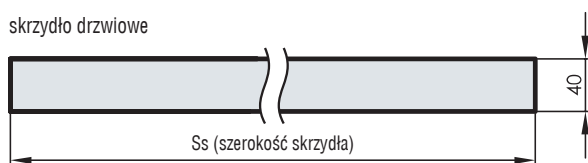

Wysokość klamki przy standardowej wysokości drzwi bezprzylgowych – 1040 mm. od dolnej krawędzi skrzydła

szerokość (Ss)	wysokość
625 725 825 925 (mm)	2040 (mm)

## ■ OŚCIEŻNICE

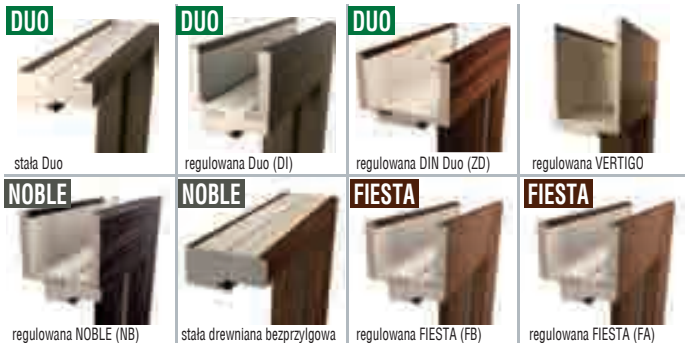

zawias bezprzylgowy regulowany kryty



zamek magnetyczny, wpuszczany (SYSTEM DUO, NOBLE, FIESTA)

## ■ ZAWIASY do drzwi wewnętrznych

system bezprzylgowy

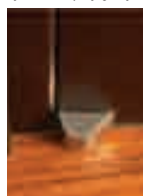

zawias SFS (SYSTEM NOBLE, FIESTA)

system bezprzylgowy



zawias kryty regulowany typ ARGENTA (SYSTEM DUO)

**DUO**

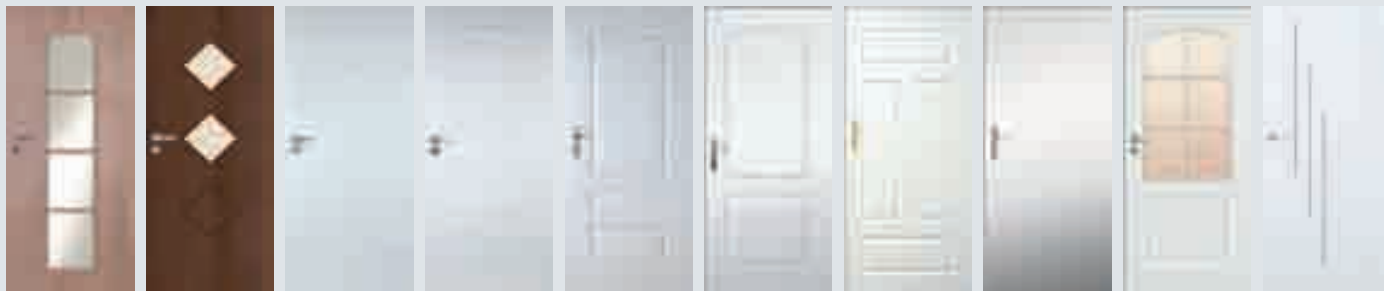

**INTER-AMBER Duo**  
dostępne modele skrzydeł INTER-AMBER (patrz str. 15)

**IMPULS Duo**  
dostępne modele skrzydeł IMPULS (patrz str. 17)

**SIMPLE Duo**  
dostępne modele skrzydeł SIMPLE (patrz str. 27)

**GRAF Duo**  
dostępne modele skrzydeł GRAF (patrz str. 27)

**ASTOR Duo**  
dostępne modele skrzydeł ASTOR (patrz str. 27)

**CLASSIC Lux Duo**  
dostępne modele skrzydeł CLASSIC Lux (patrz str. 29)

**FIORD Duo**  
dostępne modele skrzydeł FIORD (patrz str. 29)

**PŁYTOWE Duo**  
dostępne modele skrzydeł PŁYTOWE (patrz str. 31)

**MODERN Duo**  
dostępne modele skrzydeł MODERN (patrz str. 33)

**TIARA Duo**  
dostępne modele skrzydeł TIARA (patrz str. 37)



**VERTIGO Duo**  
dostępne modele skrzydeł VERTIGO (patrz str. 41)

**VERTIGO Lux Duo**  
dostępne modele skrzydeł VERTIGO Lux (patrz str. 43)

**DECO Lux Duo**  
dostępne modele skrzydeł DECO Lux (patrz str. 47)

**SEMPRE Duo, Lux Duo**  
dostępne modele skrzydeł SEMPRE (patrz str. 51), SEMPRE Lux (patrz str. 57)

**SEMPRE Alu Duo, Lux Alu Duo**  
dostępne modele skrzydeł SEMPRE Alu (patrz str. 53), SEMPRE Lux Alu (patrz str. 59)

**SEMPRE Onda Duo**  
dostępne modele skrzydeł SEMPRE Onda (patrz str. 55)

**SEMPRE Inserto Duo**  
dostępne modele skrzydeł SEMPRE Inserto (patrz str. 61)

**SEMPRE Sense Duo**  
dostępne modele skrzydeł SEMPRE Sense (patrz str. 63)

**SEMPRE Gravi Duo**  
dostępne modele skrzydeł SEMPRE Gravi (patrz str. 65)

**SEMPRE Verse Duo**  
dostępne modele skrzydeł SEMPRE Verse (patrz str. 67)

**NOBLE DUO**

**FIESTA DUO**

**SYSTEM DUO = CENA SKRZYDŁA + CENA OŚCIEŻNICY DUO**

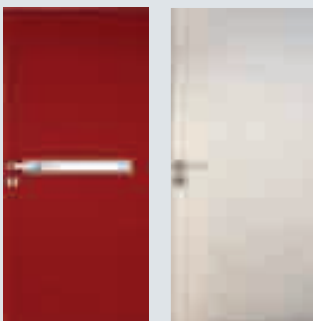

**L-PROJEKT Duo**  
dostępne modele skrzydeł L-PROJEKT (patrz str. 93)

**DŹWIĘKOIZOLACYJNE Duo**  
dostępne modele skrzydeł DŹWIĘKOIZOLACYJNE (patrz str. 101)

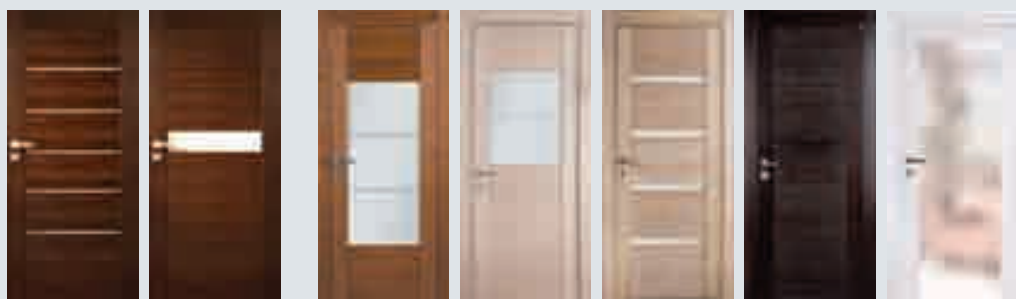

**NOBLE I**  
dostępne modele skrzydeł NOBLE I (patrz str. 83)

**NOBLE II**  
dostępne modele skrzydeł NOBLE II (patrz str. 83)

**PASSO**  
dostępne modele skrzydeł PASSO (patrz str. 85)

**PASSO Alto**  
dostępne modele skrzydeł PASSO Alto (patrz str. 85)

**CALYPSO**  
dostępne modele skrzydeł CALYPSO (patrz str. 87)

**SABIA**  
dostępne modele skrzydeł SABIA (patrz str. 89)

**VERTO**  
dostępne modele skrzydeł VERTO (patrz str. 95)

SPOSÓB ŁĄCZENIA OPASEK  
SYSTEM NOBLE – WERSJA A (100 mm)

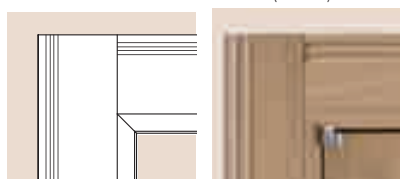

SPOSÓB ŁĄCZENIA OPASEK  
SYSTEM NOBLE – WERSJA B (80 mm)  
SYSTEM FIESTA



SPOSÓB ŁĄCZENIA OPASEK  
SYSTEM DUO (80 mm)

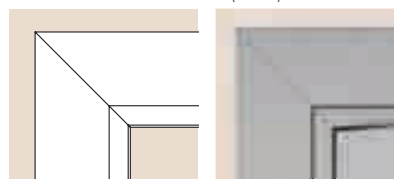



Certyfikat FSC® Mix posiadają skrzydła w powierzchni ECO TOP

## KONSTRUKCJA SKRZYDŁA

- system przylgowy
- ramiak z MDF pokryty powierzchnią ECO TOP, HIGH TOP
- panele z MDF pokryte powierzchnią ECO TOP, HIGH TOP usłojenie poziome, płyciny usłojenie poziome, wzór W5P i W5 płyciny usłojenie pionowe

## SZKLENIE

- szkło białe mat grubość 4mm w kolorystyce biały, aralia jasna, aralia ciemna, klon, dąb Premium, orzech Palermo, dąb Salinas, sosna biała, dąb skandynawski; szkło brąz mat grubość 4mm orzech kaukaski, orzech, dąb ciemny, akacja ciemna, dąb angielski, kasztan, dąb południowy, jesion ciemny
- wersja W2D, W3D, W5S, W5 szkło hartowane białe mat grubość 4mm w kolorystyce biały, aralia jasna, aralia ciemna, klon, dąb Premium, orzech Palermo, dąb Salinas, sosna biała, dąb skandynawski; szkło hartowane brąz mat grubość 4mm-orzech kaukaski, orzech, dąb ciemny, akacja ciemna, dąb angielski, kasztan, dąb południowy, jesion ciemny

## WYPOSAŻENIE STANDARDOWE

- zamek jednopunktowy wpuszczany rozstaw 72 mm, na klucz (WK), na wkładkę (WB), lub do blokady łazienkowej (WC)
- zawiasy czopowe wkręcane 3 szt. („60”-„90”)

## WYMIARY SKRZYDEŁ

- jednoskrzydłowe: „60”-, „70”-, „80”-, „90”
- dwuskrzydłowe: „60”+„60”-, „60”+„70”-, „60”+„80”-, „60”+„90”-, „70”+„70”-, „70”+„80”-, „70”+„90”-, „80”+„80”-, „80”+„90”-, „90”+„90”

## OŚCIEŻNICE



Pełna informacja asortymentowa i techniczna ościeżnic na stronie 112-127.

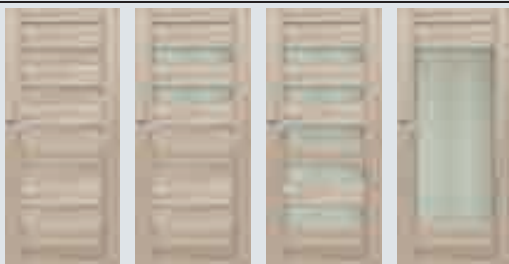

**SKRZYDŁA ARCO** (wersje + ceny)

	W2P	W2S	W2	W2D
ECO TOP	<b>369</b> / 453,87	<b>369</b> / 453,87	<b>369</b> / 453,87	<b>427</b> / 525,21
HIGH TOP	<b>449</b> / 552,27	<b>449</b> / 552,27	<b>449</b> / 552,27	<b>504</b> / 619,92



	W3P	W3S	W3	W3D
ECO TOP	<b>369</b> / 453,87	<b>369</b> / 453,87	<b>369</b> / 453,87	<b>427</b> / 525,21
HIGH TOP	<b>449</b> / 552,27	<b>449</b> / 552,27	<b>449</b> / 552,27	<b>504</b> / 619,92



	W5P	W5S	W5
ECO TOP	<b>369</b> / 453,87	<b>427</b> / 525,21	<b>369</b> / 453,87
HIGH TOP	<b>449</b> / 552,27	<b>504</b> / 619,92	<b>449</b> / 552,27

**UWAGA:**

**cena drzwi jednoskrzydłowych:** cena skrzydła + cena ościeżnicy stałej lub regulowanej do drzwi przylgowych jednoskrzydłowych  
**cena drzwi dwuskrzydłowych:** 2 x cena skrzydła + cena ościeżnicy stałej lub regulowanej do drzwi przylgowych dwuskrzydłowych

**WYPOSAŻENIE DODATKOWE**

dopłaty do ceny wybranego modelu skrzydła

maksymalne fabryczne skrócenie drzwi do 60 mm  
 - drzwi krótsze do 30 mm (dolny element drzwi posiada nietypową wysokość); **+20%**  
 - drzwi krótsze o 40-60 mm (górny i dolny element drzwi posiada nietypową wysokość)

podcięcie wentylacyjne **25** / 30,75

system przesuwny do zabudowy, naścienny, Premium **patrz str. 104-107**

dodatkowe akcesoria: osłonki na zawiasy, opcje wentylacji **patrz str. 130-133**

klamki **patrz str. 142-145**

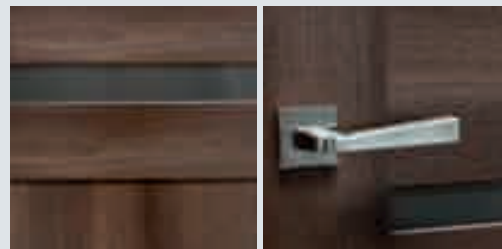

detale drzwi ARCO

podcięcie wentylacyjne

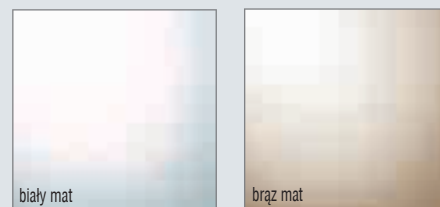
**SZKLENIE**

biały mat

brąz mat

**KOLORYSTYKA****ECO TOP**

Ekologiczna powierzchnia charakteryzująca się odpornością na ścieranie.

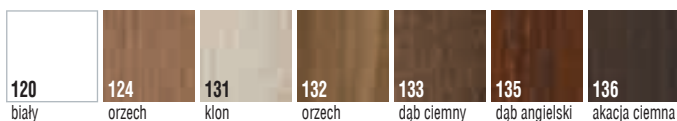
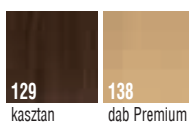
**HIGH TOP****PRZEKRÓJ SKRZYDŁA**

panel z MDF z powierzchnią ECO TOP, HIGH TOP

ramiak MDF z powierzchnią ECO TOP, HIGH TOP

Rzeczywiste kolory mogą różnić się od zamieszczonych w ofercie. Dopuszczalna różnica w odcieniu skrzydeł, ościeżnic i ramek.

# ARCO Alu



Certyfikat FSC® Mix posiadają skrzydła w powierzchni ECO TOP

## KONSTRUKCJA SKRZYDŁA

- system przylgowy
- ramiak z MDF pokryty powierzchnią ECO TOP, HIGH TOP
- panele z MDF pokryte powierzchnią ECO TOP, HIGH TOP usłojenie poziome, płyciny usłojenie poziome
- aluminiowe listwy dekoracyjne

## SZKLENIE

- szkło białe mat grubość 4mm w kolorystyce biały, aralia jasna, aralia ciemna, klon, dąb Premium, orzech Palermo, dąb Salinas, sosna biała, dąb skandynawski; szkło brąz mat grubość 4mm orzech kaukaski, orzech, dąb ciemny, akacja ciemna, dąb angielski, kasztan, dąb południowy, jesion ciemny
- wersja W2D, W3D szkło hartowane białe mat grubość 4mm w kolorystyce biały, aralia jasna, aralia ciemna, klon, dąb Premium, orzech Palermo, dąb Salinas, sosna biała, dąb skandynawski; szkło hartowane brąz mat grubość 4mm-orzech kaukaski, orzech, dąb ciemny, akacja ciemna, dąb angielski, kasztan, dąb południowy, jesion ciemny

## WYPOSAŻENIE STANDARDOWE

- zamek jednopunktowy wpuszczany, rozstaw 72 mm, na klucz (WK), na wkładkę (WB), lub do blokady łazienkowej (WC)
- zawiasy czopowe wkręcane 3 szt. („60”-„90”)

## WYMIARY SKRZYDEŁ

- jednoskrzydłowe: „60”-„70”-„80”-„90”
- dwuskrzydłowe: „60”+„60”-„60”+„70”-„60”+„80”-„60”+„90”-„70”+„70”-„70”+„80”-„70”+„90”-„80”+„80”-„80”+„90”-„90”+„90”

## OŚCIEŻNICE



Pełna informacja asortymentowa i techniczna ościeżnic na stronie 112-127.

**SKRZYDŁA ARCO Alu (wersje + ceny)**

	W2P	W2S	W2	W2D
ECO TOP	<b>684</b> / 841,32	<b>684</b> / 841,32	<b>684</b> / 841,32	<b>532</b> / 654,36
HIGH TOP	<b>761</b> / 936,03	<b>761</b> / 936,03	<b>761</b> / 936,03	<b>609</b> / 749,07



	W3P	W3S	W3	W3D
ECO TOP	<b>684</b> / 841,32	<b>684</b> / 841,32	<b>684</b> / 841,32	<b>532</b> / 654,36
HIGH TOP	<b>761</b> / 936,03	<b>761</b> / 936,03	<b>761</b> / 936,03	<b>609</b> / 749,07

**UWAGA:**  
**cena drzwi jednoskrzydłowych:** cena skrzydła + cena ościeżnicy stałej lub regulowanej do drzwi przylgowych jednoskrzydłowych  
**cena drzwi dwuskrzydłowych:** 2 x cena skrzydła + cena ościeżnicy stałej lub regulowanej do drzwi przylgowych dwuskrzydłowych

**WYPOSAŻENIE DODATKOWE**

dopłaty do ceny wybranego modelu skrzydła

maksymalne fabryczne skrócenie drzwi do 60 mm  
 - drzwi krótsze do 30 mm (dolny element drzwi posiada nietypową wysokość); **+20%**  
 - drzwi krótsze o 40-60 mm (górny i dolny element drzwi posiada nietypową wysokość)

podcięcie wentylacyjne **25** / 30,75

system przesuwny do zabudowy, naścienny, Premium **patrz str. 104-107**

dodatkowe akcesoria: osłonki na zawiasy, opcje wentylacji **patrz str. 130-133**

klamki **patrz str. 142-145**

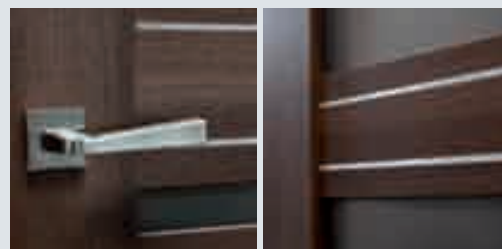

detale drzwi ARCO



aluminiowe listwy dekoracyjne

podcięcie wentylacyjne

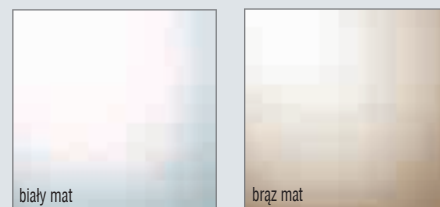
**SZKLENIE**

biały mat

brąz mat

**PRZEKRÓJ SKRZYDŁA**

panel z MDF z powierzchnią ECO TOP, HIGH TOP

ramiak MDF z powierzchnią ECO TOP, HIGH TOP

**KOLORYSTYKA****ECO TOP**

Ekologiczna powierzchnia charakteryzująca się odpornością na ścieranie.

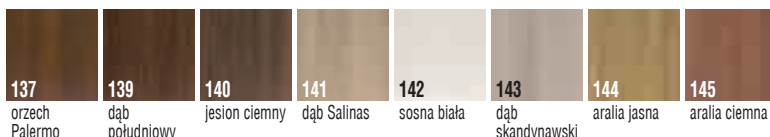
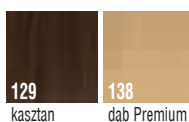
**HIGH TOP**

Rzeczywiste kolory mogą różnić się od zamieszczonych w ofercie. Dopuszczalna różnica w odcieniu skrzydeł, ościeżnic i ramek.



**NOWOŚĆ**

## KONSTRUKCJA SKRZYDŁA

- system przylgowy
- ramiak z MDF pokryty powierzchnią ECO TOP, HIGH TOP, SILKSTONE
- panele i płyciny z MDF pokryte powierzchnią ECO TOP, HIGH TOP, SILKSTONE ułożenie poziome

## SZKLENIE

- szkło białe mat grubość 4 mm w kolorystyce biały, merbau royal, dąb włoski, jesion patyna, jesion kawowy

## WYPOSAŻENIE STANDARDOWE

- zamek jednopunktowy wpuszczany rozstaw 72 mm, na klucz (WK), na wkładkę (WB), lub do blokady łazienkowej (WC)
- zawiasy czopowe wkręcane 3 szt. („60”-„90”)

## WYMIARY SKRZYDEŁ

- jednoskrzydłowe: „60” ; „70” ; „80” ; „90”
- dwuskrzydłowe: „60+60” ; „60+70” ; „60+80” ; „60+90” ; „70+70” ; „70+80” ; „70+90” ; „80+80” ; „80+90” ; „90+90”

## OŚCIEŻNICE



Pełna informacja asortymentowa i techniczna ościeżnic na stronie 112-127.

## SKRZYDŁA VERIMO (wersje + ceny)



W01 W01S1 W01S2 W01P

KOLORYSTYKA: 120, 146

**398** / 489,54

**398** / 489,54

**398** / 489,54

**398** / 489,54

KOLORYSTYKA: 147, 148, 295

**449** / 552,27

**449** / 552,27

**449** / 552,27

**449** / 552,27

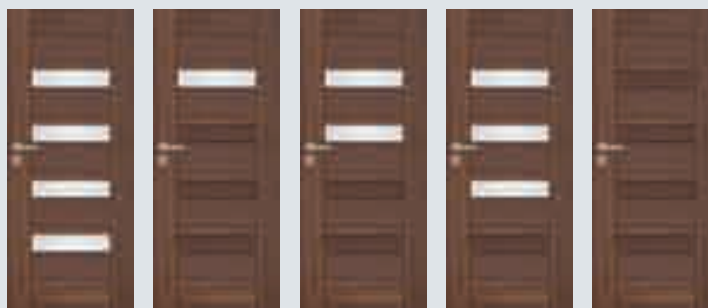

W02 W02S1 W02S2 W02S3 W02P

KOLORYSTYKA: 120, 146

**398** / 489,54

**398** / 489,54

**398** / 489,54

**398** / 489,54

**398** / 489,54

KOLORYSTYKA: 147, 148, 295

**449** / 552,27

**449** / 552,27

**449** / 552,27

**449** / 552,27

**449** / 552,27



W03 W03S1 W03S2 W03P

KOLORYSTYKA: 120, 146

**398** / 489,54

**398** / 489,54

**398** / 489,54

**398** / 489,54

KOLORYSTYKA: 147, 148, 295

**449** / 552,27

**449** / 552,27

**449** / 552,27

**449** / 552,27

## WYPOSAŻENIE DODATKOWE

dopłaty do ceny wybranego modelu skrzydła

maksymalne fabryczne skrócenie drzwi do 60 mm

- drzwi krótsze o 10 mm – górny element drzwi o nietypowej wysokości

**+20%**

- drzwi krótsze o 20-60 mm – górny i dolny element drzwi o nietypowej wysokości

podcięcie wentylacyjne

**25** / 30,75

system przesuwny do zabudowy, naścienny, Premium

**patrz str. 104-107**

dodatkowe akcesoria: osłonki na zawiasy, opcje wentylacji

**patrz str. 130-133**

klamki

**patrz str. 142-145**

### UWAGA:

**cena drzwi jednoskrzydłowych:** cena skrzydła + cena ościeżnicy stałej lub regulowanej do drzwi przylgowych jednoskrzydłowych

**cena drzwi dwuskrzydłowych:** 2 x cena skrzydła + cena ościeżnicy stałej lub regulowanej do drzwi przylgowych dwuskrzydłowych

## KOLORYSTYKA

### ECO TOP

Ekologiczna powierzchnia charakteryzująca się odpornością na ścieranie.



120

biały

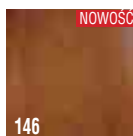

146

dąb włoski

### HIGH TOP

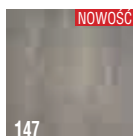

147

jesion patyna

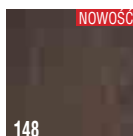

148

jesion kawowy

### SILKSTONE

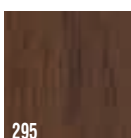

295

merbau royal

## PRZEKRÓJ SKRZYDŁA



# INTER-AMBER



**DUO**

## KONSTRUKCJA SKRZYDŁA

- system przylgowy lub system bezprzylgowy DUO
- ramiak drewniany obłożony dwiema gładkimi płytami HDF o powierzchni ECO TOP, HIGH TOP wypełniony warstwą stabilizującą o strukturze „plastra miodu”
- skrzydło usłojenie pionowe, panele usłojenie pionowe (wzór A, B) panele usłojenie poziome (wzór C, D, E, F)

## SZKLENIE

- standard: szkło białe mat o grubości 4 mm dla skrzydeł w kolorystyce biały, aralia jasna, aralia ciemna, dąb, buk bawaria, orzech kaukaski, orzech włoski, dąb angielski, klon, orzech, dąb ciemny, akacja ciemna, dąb Premium, orzech Palermo, dąb Salinas, sosna biała, dąb skandynawski; szkło brąz mat o grubości 4 mm dla skrzydeł w kolorystyce kasztan, dąb południowy, jesion ciemny
- ze względu na bezpieczeństwo użytkownika producent zaleca stosowanie szkła hartowanego - wersja AS4, BS2, O3SD

## WYPOSAŻENIE STANDARDOWE

### SYSTEM PRZYLGOWY

- zamek jednopunktowy, wpuszczany rozstaw 72 mm, na klucz (WK), na wkładkę (WB), lub do blokady łazienkowej (WC)
- zawiasy: czopowe wkręcane („60”, „70”, „80” - 2 szt., „90” - 3 szt.)

### SYSTEM BEZPRZYLGOWY

- zamek magnetyczny, wpuszczany (kolor chrom - satyna), na klucz (WK), do blokady łazienkowej (WC) - rozstaw 90 mm; na wkładkę (WB) - rozstaw 85 mm
- zawiasy bezprzylgowe kryte (system bezprzylgowy DUO) („60”, „70”, „80”, „90” - 2 szt.)

## WYMIARY SKRZYDEŁ

- jednoskrzydłowe: „60”, „70”, „80”, „90”
- dwuskrzydłowe: „60”+„60”, „60”+„70”, „60”+„80”, „60”+„90”, „70”+„70”, „70”+„80”, „70”+„90”, „80”+„80”, „80”+„90”, „90”+„90”

## OŚCIEŻNICE



Pełna informacja asortymentowa i techniczna ościeżnic na stronie 112-127.

## WYPEŁNIENIA

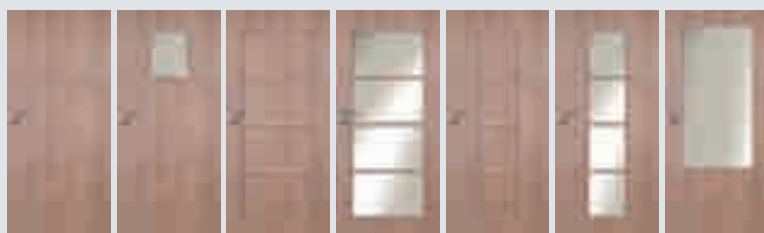

**SKRZYDŁA INTER-AMBER (wersje + ceny)**

	A00	A01	AP4	AS4	APM4	ASM4	O3SD
ECO TOP	113 / 138,99	142 / 174,66	292 / 359,16	292 / 359,16	292 / 359,16	292 / 359,16	199 / 244,77
HIGH TOP	162 / 199,26	195 / 239,85	360 / 442,80	360 / 442,80	360 / 442,80	360 / 442,80	249 / 306,27

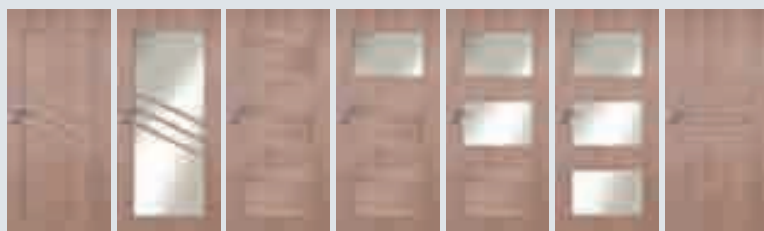

	BP2	BS2	C00	C01	C02	C03	D00
ECO TOP	321 / 394,83	321 / 394,83	300 / 369,00	300 / 369,00	300 / 369,00	300 / 369,00	300 / 369,00
HIGH TOP	390 / 479,70	390 / 479,70	370 / 455,10	370 / 455,10	370 / 455,10	370 / 455,10	370 / 455,10

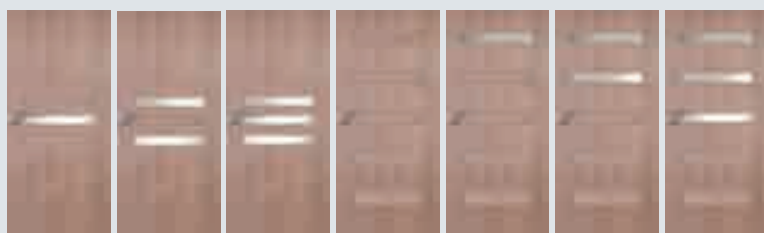

	D01	D02	D03	E00	E01	E02	E03
ECO TOP	300 / 369,00	300 / 369,00	300 / 369,00	321 / 394,83	321 / 394,83	321 / 394,83	321 / 394,83
HIGH TOP	370 / 455,10	370 / 455,10	370 / 455,10	405 / 498,15	405 / 498,15	405 / 498,15	405 / 498,15

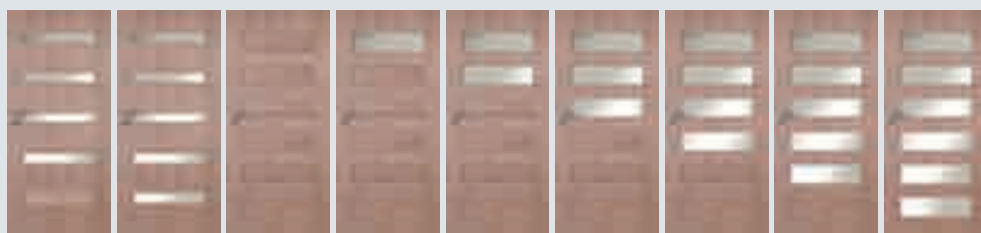

	E04	E05	F00	F01	F02	F03	F04	F05	F06
ECO TOP	321 / 394,83	321 / 394,83	321 / 394,83	321 / 394,83	321 / 394,83	321 / 394,83	321 / 394,83	321 / 394,83	321 / 394,83
HIGH TOP	405 / 498,15	405 / 498,15	445 / 547,35	445 / 547,35	445 / 547,35	445 / 547,35	445 / 547,35	445 / 547,35	445 / 547,35

**UWAGA:**

**cena drzwi jednoskrzydłowych:** cena skrzydła + cena ościeżnicy stałej lub regulowanej do drzwi przylgowych jednoskrzydłowych  
**cena drzwi dwuskrzydłowych:** 2 x cena skrzydła + cena ościeżnicy stałej lub regulowanej do drzwi przylgowych dwuskrzydłowych

**WYPOSAŻENIE DODATKOWE**

dopłaty do ceny wybranego modelu skrzydła

rozmiar „100” (wystrój szklenia jak w „90”)	40 / 49,20
rozmiar „110” (wystrój szklenia jak w „90”)	80 / 98,40
wypełnienie z płyty wiórowej otworowanej	80 / 98,40
wypełnienie z płyty wiórowej pełnej	105 / 129,15
zawiasy czopowe regulowane, trzeci zawias w skrzydle („60”, „70”, „80”)	15 / 18,45
ramiak (umożliwiający samodzielne skrócenie skrzydła drzwiowego do 50 mm)	20 / 24,60
ramiak (umożliwiający samodzielne skrócenie skrzydła drzwiowego do 90 mm)	40 / 49,20
wzmocnienie pod samozamykacz	25 / 30,75
zabezpieczenie dolnego ramiaka przed nadmiernym działaniem wilgoci (nie dotyczy skrzydeł z podcięciem wentylacyjnym)	20 / 24,60
maksymalne fabryczne skrócenie drzwi do 100 mm	+20%
podcięcie wentylacyjne	25 / 30,75
szkło hartowane (dotyczy 1 szyby):	
wersja AS4, BS2, O3SD, ASM4	150 / 184,50
wersja C	60 / 73,80
wersja D, E, F	40 / 49,20
system przesuwny do zabudowy, naścienny, Premium	patrz str. 104-107
dodatkowe akcesoria: osłonki na zawiasy, szklenie opcjonalne, bulaje, opcje wentylacji	patrz str. 130-133
kłamki	patrz str. 142-145
wersja bezprzylgowa Duo	patrz str. 6-7



DRZWI DŹWIĘKOIZOLACYJNE - str. 98-101

**KOLORYSTYKA****ECO TOP**

Ekologiczna powierzchnia charakteryzująca się odpornością na ścieranie.

**HIGH TOP**

Rzeczywiste kolory mogą różnić się od zamieszczonych w ofercie. Dopuszczalna różnica w odcieniu skrzydeł, ościeżnic i ramek.



**DUO**

## KONSTRUKCJA SKRZYDŁA

- system przylgowy lub system bezprzylgowy DUO
- ramiak drewniany obłożony dwiema gładkimi płytami HDF o powierzchni LAMISTONE CPL, SILKSTONE, wypełnienie warstwą stabilizującą o strukturze „plastra miodu”

## SZKLENIE

- standard: szkło białe mat o grubości 4 mm dla kolorystyki: biały, biały dąb, dąb polski, jesion Royal, antracyt Royal, jesion polski, klon Royal, dąb syberyjski; szkło brąz mat o grubości 4 mm dla kolorystyki: orzech premium, wenge, merbau Royal, nugat Royal, kasztan Royal, orzech brazylijski
- dla wersji W13 szkło hartowane białe mat o grubości 6 mm w standardzie: biały, biały dąb, dąb polski, jesion Royal, antracyt Royal, jesion polski, klon Royal, dąb syberyjski; szkło hartowane brąz mat o grubości 6 mm dla kolorystyki: orzech premium, wenge, merbau Royal, nugat Royal, kasztan Royal, orzech brazylijski
- ze względu na bezpieczeństwo użytkownika producent zaleca stosowanie szkła hartowanego - wersja W04, W05, W10

## WYPOSAŻENIE STANDARDOWE

### SYSTEM PRZYLGOWY

- zamek jednopunktowy, wpuszczany rozstaw 72 mm, na klucz (WK), na wkładkę (WB), lub do blokady łazienkowej (WC)
- zawiasy: czopowe wkręcane („60”, „70”, „80” - 2 szt., „90” - 3 szt.)

### SYSTEM BEZPRZYLGOWY

- zamek magnetyczny, wpuszczany (kolor chrom - satyna), na klucz (WK), do blokady łazienkowej (WC) - rozstaw 90 mm; na wkładkę (WB) - rozstaw 85 mm
- zawiasy bezprzylgowe kryte (system bezprzylgowy DUO) („60”, „70”, „80”, „90” - 2 szt.)

## WYMIARY SKRZYDEŁ

- jednoskrzydłowe: „60”, „70”, „80”, „90”
- dwuskrzydłowe: „60”+„60”, „60”+„70”, „60”+„80”, „60”+„90”, „70”+„70”, „70”+„80”, „70”+„90”, „80”+„80”, „80”+„90”, „90”+„90”

## OŚCIEŻNICE



Pełna informacja asortymentowa i techniczna ościeżnic na stronie 112-127.

## WYPEŁNIENIA



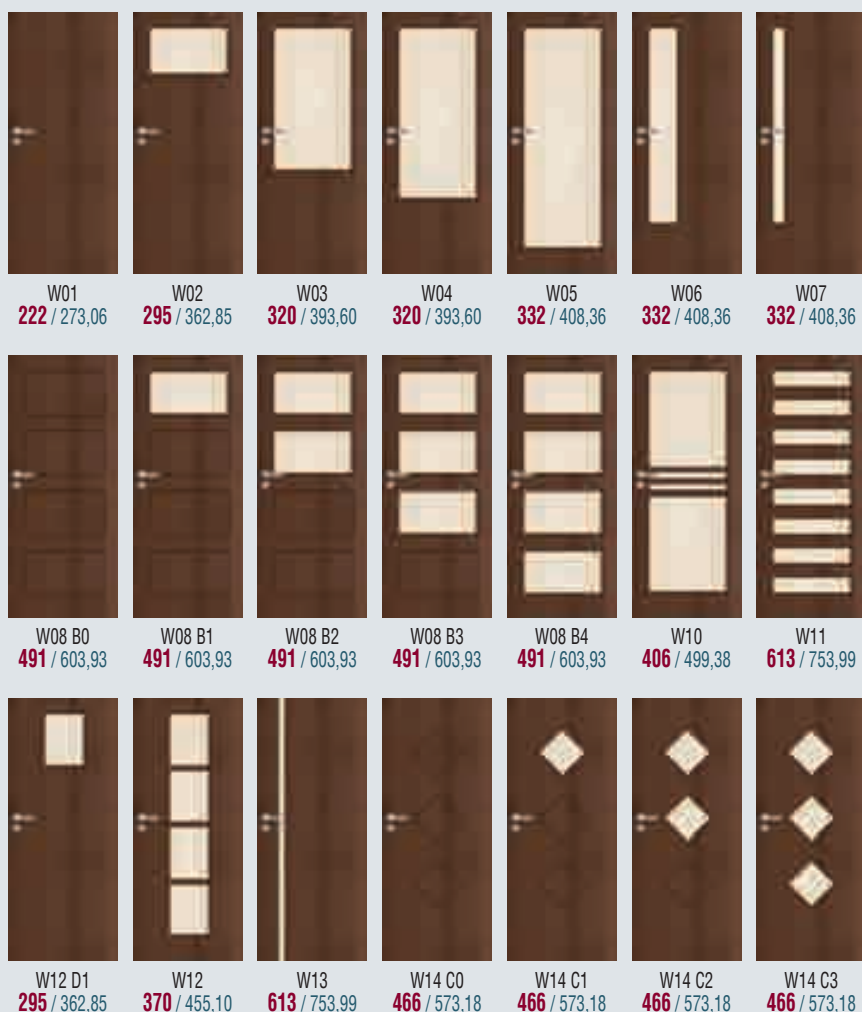

**SKRZYDŁA IMPULS (wersje + ceny)****WYPOSAŻENIE DODATKOWE**

dopłaty do ceny wybranego modelu skrzydła

rozmiar „100” (wystrój szklenia stosowany jak w „90”)	+20%
rozmiar „110” (wystrój szklenia stosowany jak w „90”)	+40%
wypełnienie z płyty wiórowej otworowanej	80 / 98,40
wypełnienie z płyty wiórowej pełnej	105 / 129,15
zawiasy czopowe regulowane, trzeci zawias w skrzydle („60”, „70”, „80”)	15 / 18,45
ramiak (umożliwiający samodzielne skrócenie skrzydła drzwiowego do 50 mm) (nie dotyczy wersji W13)	20 / 24,60
ramiak (umożliwiający samodzielne skrócenie skrzydła drzwiowego do 90 mm) (nie dotyczy wersji W13)	40 / 49,20
wzmocnienie pod samozamykacz (nie dotyczy wersji W13)	25 / 30,75
zabezpieczenie dolnego ramiaka przed nadmiernym działaniem wilgoci (nie dotyczy skrzydeł z podcięciem wentylacyjnym oraz wersji W13)	20 / 24,60
maksymalne fabryczne skrócenie drzwi do 100 mm (nie dotyczy wersji W13)	+20%
podcięcie wentylacyjne (nie dotyczy wersji W13)	25 / 30,75
szkło hartowane (dotyczy 1 szyby):	
wersja W04, W05, W10, W12 (nie dotyczy wersji W13)	150 / 184,50
wersje W02, W03, W06, W07, W08, W12D1	60 / 73,80
wersje W11, W14	40 / 49,20
system przesuwny do zabudowy, naścienny, Premium (nie dotyczy wersji W13)	patrz str. 104-107
dodatkowe akcesoria: osłonki na zawiasy, bułaje, opcje wentylacji	patrz str. 130-133
kłamki	patrz str. 142-145
wersja bezprzylgowa Duo	patrz str. 6-7
<b>wzór W13 możliwość zamówienia skrzydła o nietypowej wysokości 1970 mm</b>	+20%

**UWAGA:**

cena drzwi jednoskrzydłowych: cena skrzydła + cena ościeżnicy stałej lub regulowanej do drzwi przylgowych/bezprzylgowych jednoskrzydłowych

cena drzwi dwuskrzydłowych: 2 x cena skrzydła + cena ościeżnicy stałej lub regulowanej do drzwi przylgowych/bezprzylgowych dwuskrzydłowych



DRZWI DŹWIĘKOIZOLACYJNE - str. 98-101

**KOLORYSTYKA****LAMISTONE**

CPL

Powierzchnia z powłoką zabezpieczającą przed wycieraniem i działaniem środków chemicznych. Polecana do budynków użyteczności publicznej i stosowana w warunkach intensywnej eksploatacji stolarki drzwiowej np.: hotele, biura.

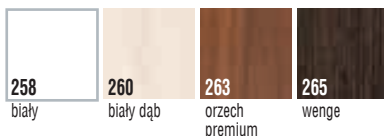
**SILKSTONE**

Powierzchnia o charakterystyce LAMISTONE CPL z dodatkowym, niepowtarzalnym efektem struktury prawdziwego drewna.

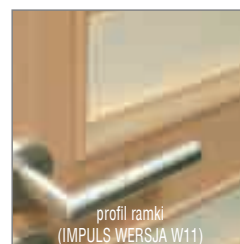
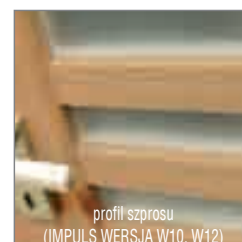
profil ramki  
(IMPULS WERSJA W11)szklenie  
(IMPULS WERSJA W13)profil ramki  
(IMPULS WERSJA W14)profil szprusu  
(IMPULS WERSJA W10, W12)

Z uwagi na jakość druku wielkonakładowego prezentowane kolory mogą się różnić od rzeczywistych. Dopuszczalna różnica w odcieniu skrzydeł, ościeżnic i ramek.



## KONSTRUKCJA SKRZYDŁA

- system przylgowy
- ramiak drewniany obłożony dwiema gładkimi płytami HDF o powierzchni LAMISTONE CPL, SILKSTONE, wypełnienie warstwą stabilizującą o strukturze „plastra miodu”

## SZKLENIE

- standard: szkło białe mat o grubości 4 mm dla kolorystyki: biały, biały dąb, dąb polski, jesion Royal, antracyt Royal, jesion polski, klon Royal, dąb syberyjski; szkło brąz mat o grubości 4 mm dla kolorystyki: orzech premium, wenge, merbau Royal, nugat Royal, kasztan Royal, orzech brazylijski
- ze względu na bezpieczeństwo użytkownika producent zaleca stosowanie szkła hartowanego - wersja AD, DD, CD

## WYPOSAŻENIE STANDARDOWE

- zamek jednopunktowy, wpuszczany rozstaw 72 mm, na klucz (WK), na wkładkę (WB), lub do blokady łazienkowej (WC)
- zawiasy: czopowe wkręcane („60”, „70”, „80”- 2 szt.; „90”- 3 szt.)

## WYMIARY SKRZYDEŁ

- jednoskrzydłowe: „60”; „70”; „80”; „90”
- dwuskrzydłowe: „60”+„60”; „60”+„70”; „60”+„80”; „60”+„90”; „70”+„70”; „70”+„80”; „70”+„90”; „80”+„80”; „80”+„90”; „90”+„90”

## OŚCIEŻNICE



Pełna informacja asortymentowa i techniczna ościeżnic na stronie 112-127.

## WYPEŁNIENIA



## SKRZYDŁA CREO (wersje + ceny)



A0 560 / 688,80    A8 560 / 688,80    AD 560 / 688,80    D0 560 / 688,80    D6 560 / 688,80    DD 560 / 688,80



B0 560 / 688,80    B1 560 / 688,80    B2 560 / 688,80    B3 560 / 688,80    B4 560 / 688,80



C0 560 / 688,80    C10 560 / 688,80    CD 560 / 688,80

### UWAGA:

**cena drzwi jednoskrzydłowych:** cena skrzydła + cena ościeżnicy stałej lub regulowanej do drzwi przylgowych jednoskrzydłowych  
**cena drzwi dwuskrzydłowych:** 2 x cena skrzydła + cena ościeżnicy stałej lub regulowanej do drzwi przylgowych dwuskrzydłowych

## WYPOSAŻENIE DODATKOWE

dopłaty do ceny wybranego modelu skrzydła

rozmiar „100” (wystrój szklenia stosowany jak w „90”)	+20%
rozmiar „110” (wystrój szklenia stosowany jak w „90”)	+40%
wypełnienie z płyty wiórowej otworowanej	80 / 98,40
wypełnienie z płyty wiórowej pełnej	105 / 129,15
zawiasy czopowe regulowane, trzeci zawias w skrzydle („60”, „70”, „80”)	15 / 18,45
ramiak (umożliwiający samodzielne skrócenie skrzydła drzwiowego do 50 mm)	20 / 24,60
ramiak (umożliwiający samodzielne skrócenie skrzydła drzwiowego do 90 mm)	40 / 49,20
wzmocnienie pod samozamykacz	25 / 30,75
zabezpieczenie dolnego ramiaka przed nadmiernym działaniem wilgoci (nie dotyczy skrzydeł z podcięciem wentylacyjnym)	20 / 24,60
maksymalne fabryczne skrócenie drzwi do 100 mm	+20%
podcięcie wentylacyjne	25 / 30,75
szkło hartowane (dotyczy 1 szyby)	
wersja A8, AD, D6, DD, C10, CD	150 / 184,50
wersja B1, B2, B3, B4	60 / 73,80
system przesuwny do zabudowy, naścienny, Premium	patrz str. 104-107
dodatkowe akcesoria: osłonki na zawiasy, bulaje, opcje wentylacji	patrz str. 130-133
klamki	patrz str. 142-145

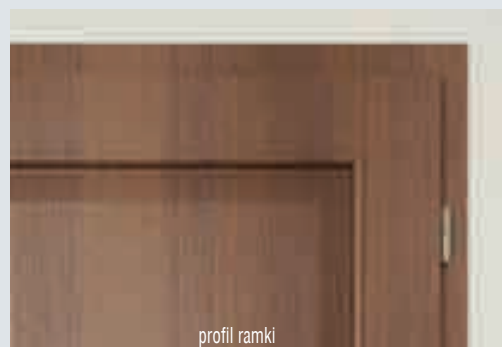

## KOLORYSTYKA

### LAMISTONE

CPL

Powierzchnia z powłoką zabezpieczającą przed wycieraniem i działaniem środków chemicznych. Polecana do budynków użyteczności publicznej i stosowana w warunkach intensywnej eksploatacji stolarki drzwiowej np.: hotele, biura.

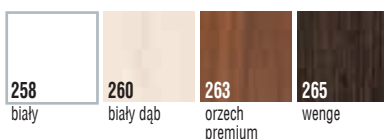

### SILKSTONE

Powierzchnia o charakterystyce LAMISTONE CPL z dodatkowym, niepowtarzalnym efektem struktury prawdziwego drewna.



Z uwagi na jakość druku wielkonkładowego prezentowane kolory mogą się różnić od rzeczywistych. Rzeczywiste kolory mogą różnić się od zamieszczonych w ofercie. Dopuszczalna różnica w odcieniu skrzydeł, ościeżnic i ramek.



## KONSTRUKCJA SKRZYDŁA

- system przylgowy, górna krawędź skrzydła w systemie bezprzylgowym
- ramiak drewniany obłożony dwiema gładkimi płytami HDF o powierzchni LAMISTONE CPL, SILKSTONE, wypełnienie płyta wiórowa pełna (wersja B1, B2, B3, B4), struktura „plastra miodu” (wersja B0, A01, A02, A03)

## SZKLENIE

- standard: szkło hartowane biały mat o grubości 6 mm dla kolorystyki: biały, biały dąb, dąb polski, jesion Royal, antracyt Royal, jesion polski, dąb syberyjski, klon Royal; szkło hartowane brąz mat o grubości 6 mm dla kolorystyki: orzech premium, wenge, merbau Royal, nugat Royal, kasztan Royal, orzech brazylijski - wymiar szklenia niezależny od wymiaru drzwi (+/- 2 mm)
- szerokość szklenia w wersji A01 - 54 mm
- szerokość szklenia w wersji A02 - 205 mm
- szerokość szklenia w wersji A03 - 276 mm

## WYPOSAŻENIE STANDARDOWE

- zamek jednopunktowy, wpuszczany rozstaw 72 mm, na klucz (WK), na wkładkę (WB), lub do blokady łazienkowej (WC)
- zawiasy: czopowe wkręcane („60”, „70”, „80” - 2 szt., „90” - 3 szt.)

## WYMIARY SKRZYDEŁ

- jednoskrzydłowe: „60”, „70”, „80”, „90”
- dwuskrzydłowe: „60”+„60”, „60”+„70”, „60”+„80”, „60”+„90”, „70”+„70”, „70”+„80”, „70”+„90”, „80”+„80”, „80”+„90”, „90”+„90”

## OŚCIEŻNICE



Pełna informacja asortymentowa i techniczna ościeżnic na stronie 112-127.

## WYPEŁNIENIA

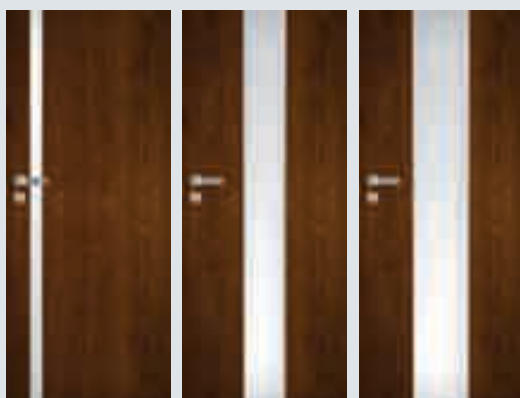
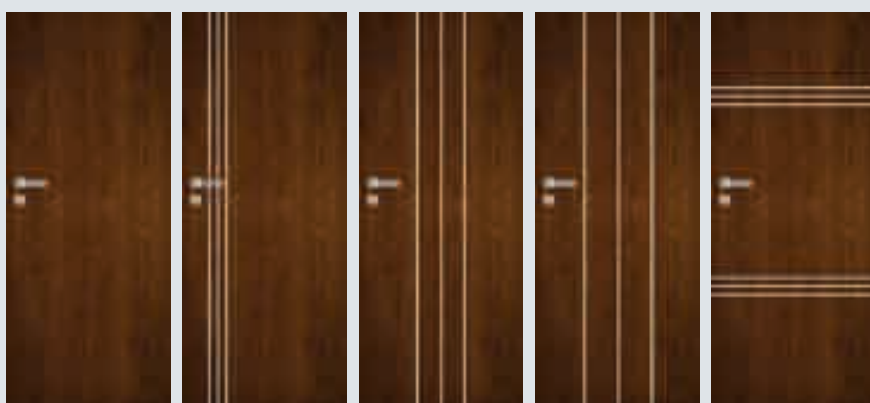

**SKRZYDŁA ETIUDA (wersje + ceny)**A01  
620 / 762,60A02  
620 / 762,60A03  
620 / 762,60B0  
222 / 273,06B1  
440 / 541,20B2  
440 / 541,20B3  
440 / 541,20B4  
440 / 541,20**UWAGA:**

**cena drzwi jednoskrzydłowych:** cena skrzydła + cena ościeżnicy stałej lub regulowanej do drzwi przylgowych jednoskrzydłowych  
**cena drzwi dwuskrzydłowych:** 2 x cena skrzydła + cena ościeżnicy stałej lub regulowanej do drzwi przylgowych dwuskrzydłowych

**WYPOSAŻENIE DODATKOWE**

dopłaty do ceny wybranego modelu skrzydła

rozmiar „100”	+20%
rozmiar „110”	+40%
wypełnienie z płyty wiórowej pełnej	<b>105</b> / 129,15
zawiasy czopowe regulowane, trzeci zawias w skrzydle („60”, „70”, „80”)	<b>15</b> / 18,45
ramiak (umożliwiający samodzielne skrócenie skrzydła drzwiowego do 50 mm) (wersja B0, B4)	<b>20</b> / 24,60
ramiak (umożliwiający samodzielne skrócenie skrzydła drzwiowego do 90 mm) (wersja B0, B4)	<b>40</b> / 49,20
wzmocnienie pod samozamykacz (nie dotyczy wersji A01, A02, A03)	<b>25</b> / 30,75
zabezpieczenie dolnego ramiaka przed nadmiernym działaniem wilgoci (nie dotyczy skrzydeł z podcięciem wentylacyjnym, nie dotyczy wersji A01, A02, A03)	<b>20</b> / 24,60
maksymalne fabryczne skrócenie drzwi do 100 mm (nie dotyczy wersji A01, A02, A03)	+20%
podcięcie wentylacyjne (wersja B0, B1, B2, B3, B4)	<b>25</b> / 30,75
próg dębowy lakierowany do drzwi jednoskrzydłowych	<b>50</b> / 61,50
system przesuwny do zabudowy, naścienny, Premium (nie dotyczy wersji A01)	<b>patrz str. 104-107</b>
dodatkowe akcesoria: osłonki na zawiasy, bulaje (wersja B0), opcje wentylacji	<b>patrz str. 130-133</b>
kłamki	<b>patrz str. 142-145</b>
<b>wzór A01-A03 możliwość zamówienia skrzydła o nietypowej wysokości 1970 mm</b>	+20%



listwy aluminiowe przyszybowe

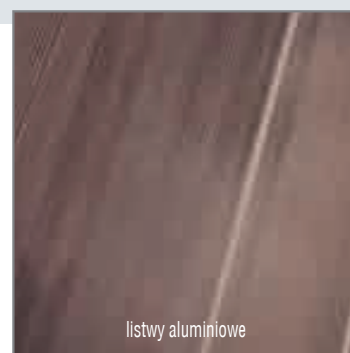

listwy aluminiowe

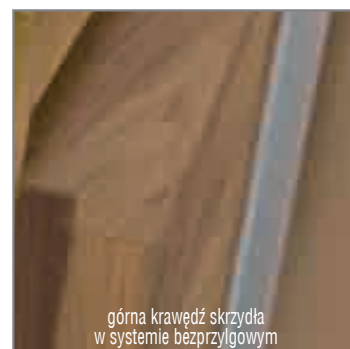

górna krawędź skrzydła w systemie bezprzylgowym

**KOLORYSTYKA****LAMISTONE**

CPL

Powierzchnia z powłoką zabezpieczającą przed wycieraniem i działaniem środków chemicznych. Polecana do budynków użyteczności publicznej i stosowana w warunkach intensywnej eksploatacji stolarki drzwiowej np.: hotele, biura.

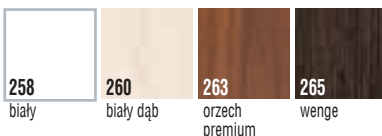
258  
biały260  
biały dąb263  
orzech premium265  
wenge**SILKSTONE**

Powierzchnia o charakterystyce LAMISTONE CPL z dodatkowym, niepowtarzalnym efektem struktury prawdziwego drewna.



276

dąb polski

279

orzech brazylijski

284

dąb syberyjski

288

klon Royal

292

kasztań Royal

293

antracyt Royal

294

jesion Royal

295

merbau Royal

296

jesion polski

297

nugat Royal

Z uwagi na jakość druku wielkonakładowego prezentowane kolory mogą się różnić od rzeczywistych. Dopuszczalna różnica w odcieniu skrzydeł, ościeżnic i ramek.

# ETIUDA Lux



## KONSTRUKCJA SKRZYDŁA

- system przylgowy, górna krawędź skrzydła w systemie bezprzylgowym
- ramiak drewniany obłożony dwiema gładkimi płytami HDF o powierzchni fornirowanej, wypełnienie płyta wiórowa pełna (wersja B1, B2, B3), struktura „plastra miodu” (wersja B0, A01, A02, A03)
- usłojenie forniru poziome w kolekcji VI, pozostałe kolekcje ustojenie forniru pionowe

## SZKLENIE

- standard: szkło hartowane biały mat o grubości 6 mm - wymiar szklenia niezależny od wymiaru drzwi (+ / - 2 mm)
- szerokość szklenia w wersji A01 - 54 mm
- szerokość szklenia w wersji A02 - 205 mm
- szerokość szklenia w wersji A03 - 276 mm

## WYPOSAŻENIE STANDARDOWE

- zamek jednopunktowy, wpuszczany rozstaw 72 mm, na klucz (WK), na wkładkę (WB), lub do blokady łazienkowej (WC)
- zawiasy: drzwi w kolorystyce RETRO, LIMBA, kolekcja IV, VI (komplet: skrzydło z ościeżnicą drewnianą lub DIN) - czopowe wkręcane regulowane; drzwi fornirowane kolekcja I, II, III (komplet: skrzydło z ościeżnicą drewnianą lub DIN) - czopowe wkręcane; skrzydła do standardowych ościeżnic metalowych - czopowe wkręcane („60”, „70”, „80” - 2 szt., „90” - 3 szt.)

## WYMIARY SKRZYDEŁ

- jednoskrzydłowe: „60”, „70”, „80”, „90”
- dwuskrzydłowe: „60”+„60”, „60”+„70”, „60”+„80”, „60”+„90”, „70”+„70”, „70”+„80”, „70”+„90”, „80”+„80”, „80”+„90”, „90”+„90”

## OŚCIEŻNICE

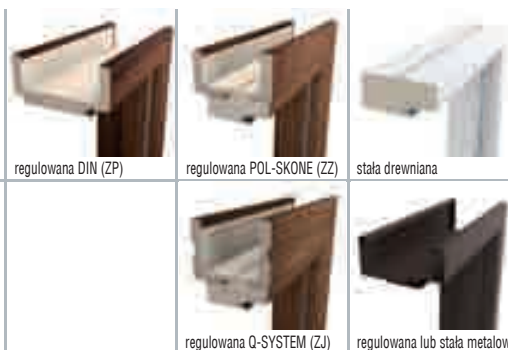

Pełna informacja asortymentowa i techniczna ościeżnic na stronie 112-127.

## WYPEŁNIENIA

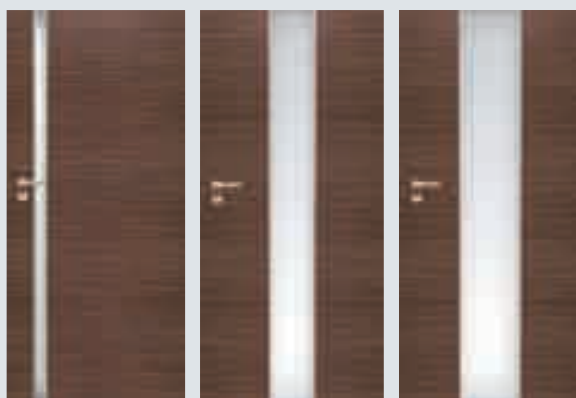

**SKRZYDŁA ETIUDA Lux (wersje + ceny)**

A01

**790** / 971,70

A02

**790** / 971,70

A03

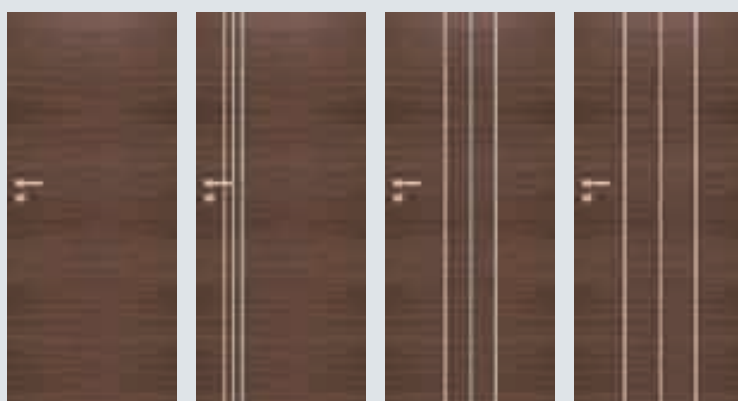
**790** / 971,70

B0

**498** / 612,54

B1

**690** / 848,70

B2

**690** / 848,70

B3

**690** / 848,70**UWAGA:**

**cena drzwi jednoskrzydłowych:** cena skrzydła + cena ościeżnicy stałej lub regulowanej do drzwi przylgowych jednoskrzydłowych  
**cena drzwi dwuskrzydłowych:** 2 x cena skrzydła + cena ościeżnicy stałej lub regulowanej do drzwi przylgowych dwuskrzydłowych

**WYPOSAŻENIE DODATKOWE**

dopłaty do ceny wybranego modelu skrzydła

rozmiar „100”	<b>+20%</b>
rozmiar „110”	<b>+40%</b>
wypełnienie z płyty wiórowej pełnej	<b>105</b> / 129,15
zawiasy czopowe regulowane, trzeci zawias w skrzydle („60”, „70”, „80”)	<b>15</b> / 18,45
ramiak (umożliwiający samodzielne skrócenie skrzydła drzwiowego do 50 mm) (wersja B0)	<b>20</b> / 24,60
ramiak (umożliwiający samodzielne skrócenie skrzydła drzwiowego do 90 mm) (wersja B0)	<b>40</b> / 49,20
wzmocnienie pod samozamykacz (nie dotyczy wersji A01, A02, A03)	<b>25</b> / 30,75
zabezpieczenie dolnego ramiaka przed nadmiernym działaniem wilgoci (nie dotyczy skrzydeł z podcięciem wentylacyjnym, nie dotyczy wersji A01, A02, A03)	<b>20</b> / 24,60
maksymalne fabryczne skrócenie drzwi do 100 mm (nie dotyczy wersji A01, A02, A03)	<b>+20%</b>
podcięcie wentylacyjne (wersja B0, B1, B2, B3)	<b>50</b> / 61,50
próg dębowy lakierowany do drzwi jednoskrzydłowych	<b>50</b> / 61,50
system przesuwny do zabudowy, naścienny, Premium (nie dotyczy wersji A01)	<b>patrz str. 104-107</b>
dodatkowe akcesoria: osłonki na zawiasy, bulaje (wersja B0), opcje wentylacji	<b>patrz str. 130-133</b>
klamki	<b>patrz str. 142-145</b>
<b>wzór A01-A03 możliwość zamówienia skrzydła o nietypowej wysokości 1970 mm</b>	<b>+20%</b>

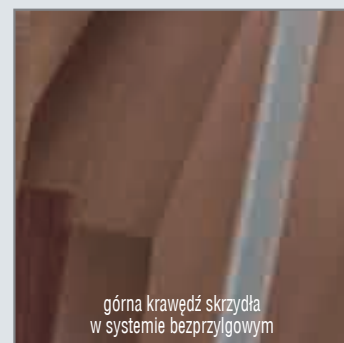

górna krawędź skrzydła w systemie bezprzylgowym

**KOLORYSTYKA****FORNIROWANE**

Drzwi fornirowane POL-SKONE pokryte są ekologicznym lakierem UV. Ma on zdecydowanie większą odporność na zarysowania i działanie światła od lakierów standardowych kładzionych nawet kilkuwarstwowo.

kolekcja I



311

jasny dąb

312

limba

kolekcja II



326

buk

323

dąb rustikal

kolekcja III



332

klon

334

dąb europejski

LIMBA - fornir limba

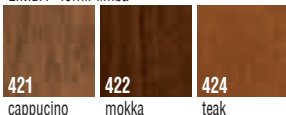

421

cappucino

422

mokka

424

teak

RETRO - fornir dąb

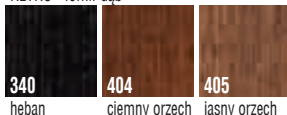

340

heban

404

ciemny orzech

405

jasny orzech

kolekcja IV

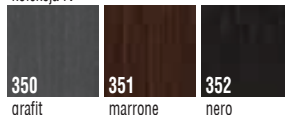

350

grafit

351

marrone

352

nero

kolekcja VI

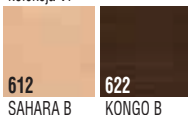

612

SAHARA B

622

KONGO B

Ze względu na naturalny charakter fornirów istnieje możliwość wystąpienia różnych ich odcieni. Rzeczywiste kolory fornirów mogą się różnić od zamieszczonych w ofercie.

# DECO, DECO Vario



## KONSTRUKCJA SKRZYDŁA

- system przylgowy
- ramiak drewniany obłożony dwiema gładkimi płytami HDF pokrytymi laminatem CPL o grubości 0,2 mm, 0,5 mm, 0,7 mm lub laminatami HPL (po konsultacji z Działem Handlowym), wypełnienie warstwą stabilizującą o strukturze „plastra miodu”

## SZKLENIE

- standard DECO szkło ornamentowe (ornament kura bezbarwna) lub szkło gładkie przezroczyste o grubości 4 mm
- standard DECO Vario szkło ornamentowe (point-s) o grubości 4 mm

## WYPOSAŻENIE STANDARDOWE

- zamek jednopunktowy, wpuszczany rozstaw 72 mm, na klucz (WK), na wkładkę (WB), lub do blokady łazienkowej (WC)
- zawiasy: czopowe wkręcane („60”, „70”, „80” - 2 szt., „90” - 3 szt.)

## WYMIARY SKRZYDEŁ

- jednoskrzydłowe: „60”, „70”, „80”, „90”
- dwuskrzydłowe: „60”+„60”, „60”+„70”, „60”+„80”, „60”+„90”, „70”+„70”, „70”+„80”, „70”+„90”, „80”+„80”, „80”+„90”, „90”+„90”

## ÓŚCIEŻNICE pokryte laminatem CPL 0,15 mm dopasowanym kolorystycznie do powierzchni skrzydła laminowanego – nie dotyczy ościeżnic metalowych



Pełna informacja asortymentowa i techniczna ościeżnic na stronie 112-127.

## WYPEŁNIENIA





## SKRZYDŁA DECO (wersje + ceny)

				
00 laminat CPL 0,2 mm <b>268</b> / 329,64	02 SM <b>321</b> / 394,83	03 SD <b>354</b> / 435,42	04 SD <b>361</b> / 444,03	05 SD <b>361</b> / 444,03

## SKRZYDŁA DECO Vario (wersje + ceny)

			
BS0 laminat CPL 0,2 mm <b>535</b> / 658,05	BS1 <b>535</b> / 658,05	BS2 <b>535</b> / 658,05	BS3 <b>535</b> / 658,05
			
BS4 laminat CPL 0,2 mm <b>535</b> / 658,05	C01 <b>402</b> / 494,46	C02 <b>448</b> / 551,04	C03 <b>494</b> / 607,62

**UWAGA:**  
cena drzwi jednoskrzydłowych: cena skrzydła + cena ościeżnicy stałej lub regulowanej do drzwi przylgowych jednoskrzydłowych  
cena drzwi dwuskrzydłowych: 2 x cena skrzydła + cena ościeżnicy stałej lub regulowanej do drzwi przylgowych dwuskrzydłowych

## WYPOSAŻENIE DODATKOWE

dopłaty do ceny wybranego modelu skrzydła

rozmiar „100” (wystrój szklenia jak w „90”)	<b>40</b> / 49,20
rozmiar „110” (wystrój szklenia jak w „90”)	<b>80</b> / 98,40
dopłata za laminat CPL 0,5; 0,7 dla „60”, „70”, „80”	<b>99</b> / 121,77
dopłata za laminat CPL 0,5; 0,7 dla „90”, „100”, „110”	<b>149</b> / 183,27
wypełnienie z płyty wiórowej otworowanej	<b>80</b> / 98,40
wypełnienie z płyty wiórowej pełnej	<b>105</b> / 129,15
zawiasy czopowe regulowane, trzeci zawias w skrzydle („60”, „70”, „80”)	<b>15</b> / 18,45
ramiak (umożliwiający samodzielne skrócenie skrzydła drzwiowego do 50 mm)	<b>20</b> / 24,60
ramiak (umożliwiający samodzielne skrócenie skrzydła drzwiowego do 90 mm)	<b>40</b> / 49,20
zabezpieczenie dolnego ramiaka przed nadmiernym działaniem wilgoci (nie dotyczy skrzydeł z podcięciem wentylacyjnym)	<b>20</b> / 24,60
maksymalne fabryczne skrócenie drzwi do 100 mm	<b>+10%</b>
wzmocnienie pod samozamykacz	<b>25</b> / 30,75
podcięcie wentylacyjne	<b>25</b> / 30,75
system przesuwny do zabudowy, naścienny, Premium	<b>patrz str. 104-107</b>
dodatkowe akcesoria: osłonki na zawiasy, szklenie opcjonalne, bułaje, opcje wentylacji	<b>patrz str. 130-133</b>
kłamki	<b>patrz str. 142-145</b>





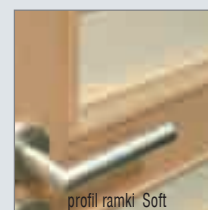



















DRZWI DŹWIĘKOIZOLACYJNE - str. 98-101



profil ramki Soft

## KOLORYSTYKA

### LAMINOWANE

CPL 0,2 mm	 820 biały	 221 buk	 222 szary	 223 wiśnia	 229 dąb	 821 antracyt	 863 orzech premium			
CPL 0,5 mm*	 920 biały	 251 buk	 252 dąb	 259 szary	 921 antracyt	 965 wenge				
CPL 0,7 mm*	 720 biały	 771 buk	 772 szary	 779 dąb	 721 antracyt	 765 wenge				
HPL*	Opcjonalnie możliwość zastosowania laminatów HPL 0,6 - 1,0 mm									

Przykładowe kolory HPL  
szczegóły do uzgodnienia  
w Dziale Handlowym,  
możliwe wykończenia:  
mat lub połysk

\*Dla zapytań inwestycyjnych dostępny po konsultacji z Działem Handlowym

Z uwagi na jakość druku wielkonakładowego prezentowane kolory mogą się różnić od rzeczywistych. Dopuszczalna różnica w odcieniu skrzydeł, ościeżnic i ramek.

## PROFIL RAMKI



ramka Soft

# SIMPLE, ASTOR, GRAF



**DUO**

## KONSTRUKCJA SKRZYDŁA

- system przylgowy lub system bezprzylgowy DUO
- ramiak drewniany obłożony dwiema malowanymi, gładkimi płytami HDF, wypełnienie warstwą stabilizującą o strukturze „plastra miodu”

## SZKLENIE

- ze względu na bezpieczeństwo użytkowania producent zaleca stosowanie szkła hartowanego - SIMPLE wersja 01, 02

SYSTEM PRZYLGOWY: standard: szkło biały mat o grubości 4 mm

SYSTEM BEZPRZYLGOWY: standard: szkło biały mat o grubości 4 mm

## WYPOSAŻENIE STANDARDOWE

SYSTEM PRZYLGOWY

- zamek jednopunktowy, wpuszczany rozstaw 72 mm, na klucz (WK), na wkładkę (WB), lub do blokady łazienkowej (WC)

zawiasy: czopowe wkręcane („60”, „70”, „80” - 2 szt., „90” - 3 szt.)

SYSTEM BEZPRZYLGOWY

- zamek magnetyczny, wpuszczany (kolor chrom - satyna), na klucz (WK), do blokady łazienkowej (WC) - rozstaw 90 mm; na wkładkę (WB) - rozstaw 85 mm

zawiasy bezprzylgowe (system bezprzylgowy DUO) („60”, „70”, „80”, „90” - 2 szt.)

## WYMIARY SKRZYDEŁ

- jednoskrzydłowe: „60”, „70”, „80”, „90”
- „90” wersja przylgowa (nietyпова szerokość, światło przejścia 877 mm); wymiar po zewnętrznej stronie ościeżnicy (stała - 963 mm, regulowana - 969 mm, regulowana DIN - 921 mm); wymiar skrzydła w drzwiach „90” - 892x2020 mm (model ASTOR, GRAF)
- „90” wersja bezprzylgowa wymiar po zewnętrznej stronie ościeżnicy (stała, regulowana - 986 mm, regulowana DIN - 945 mm); wymiar skrzydła w drzwiach „90” - 918x2040 mm (model ASTOR, GRAF)
- dwuskrzydłowe: „60”+„60”, „60”+„70”, „60”+„80”, „70”+„70”, „70”+„80”, „80”+„80”
- dwuskrzydłowe SIMPLE: „60”+„60”, „60”+„70”, „60”+„80”, „60”+„90”, „70”+„70”, „70”+„80”, „70”+„90”, „80”+„80”, „80”+„90”, „90”+„90”

## OŚCIEŻNICE

**DUO**



stała DUO

**DUO**



regulowana DUO (DI)



regulowana DIN (ZP)

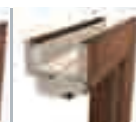

regulowana POL-SKONE (ZZ)



stała drewniana

**DUO**



regulowana DIN Duo (ZD)



regulowana Q-SYSTEM (ZJ)



regulowana lub stała metalowa

Do drzwi malowanych białych ościeżnice wykonane w folii dopasowanej kolorystycznie (dopuszczalna różnica w odcieniu skrzydeł, ościeżnic i ramek). Na zamówienie możliwość wykonania ościeżnic w kolorystyce z palet RAL i NCS - str. 141

Pełna informacja asortymentowa i techniczna ościeżnic na stronie 112-127.

## WYPEŁNIENIA



„plaster miodu”



płyta wiórowa otworowana (opcja) SIMPLE



płyta wiórowa pełna (opcja) SIMPLE, GRAF

## SKRZYDŁA SIMPLE (wersje + ceny)

powierzchnia gładka



00 295 / 362,85    01 435 / 535,05    02 481 / 591,63    03 435 / 535,05    04 343 / 421,89

## SKRZYDŁA ASTOR (wersje + ceny)

powierzchnia gładka

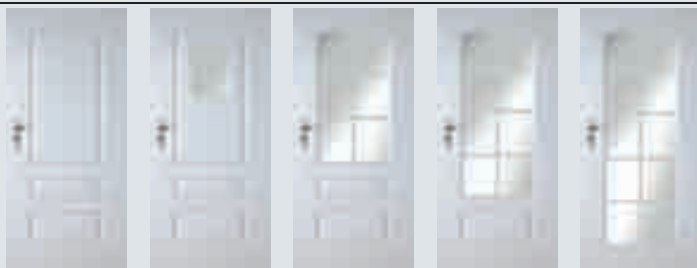

00 295 / 362,85    01SM 391 / 480,93    01S6 474 / 583,02    01S8 500 / 615,00    01S10 526 / 646,98

## SKRZYDŁA GRAF (wersje + ceny)

powierzchnia gładka

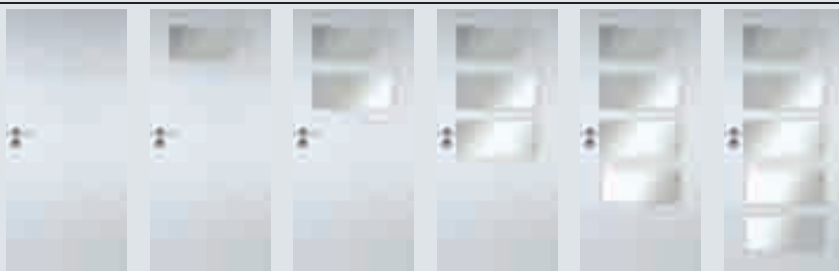

S0 295 / 362,85    S1 343 / 421,89    S2 389 / 478,47    S3 435 / 535,05    S4 481 / 591,63    S5 529 / 650,67

### UWAGA:

**cena drzwi jednoskrzydłowych:** cena skrzydła + cena ościeżnicy stałej lub regulowanej do drzwi przylgowych/bezprzylgowych jednoskrzydłowych

**cena drzwi dwuskrzydłowych:** 2 x cena skrzydła + cena ościeżnicy stałej lub regulowanej do drzwi przylgowych/bezprzylgowych dwuskrzydłowych

## WYPOSAŻENIE DODATKOWE

dotyczy do ceny wybranego modelu skrzydła

rozmiar „100” (wystrój szklenia jak w „90”) (dotyczy drzwi SIMPLE, SIMPLE DUO)	40 / 49,20
rozmiar „110” (wystrój szklenia jak w „90”) (dotyczy drzwi SIMPLE, SIMPLE DUO)	80 / 98,40
wypełnienie z płyty wiórowej otworowanej (nie dotyczy drzwi ASTOR, GRAF)	80 / 98,40
wypełnienie z płyty wiórowej pełnej (nie dotyczy drzwi ASTOR)	105 / 129,15
zawiasy czopowe regulowane, trzeci zawias w skrzydle („60”, „70”, „80”) (nie dotyczy DUO)	15 / 18,45
ramiak (umożliwiający samodzielne skrócenie skrzydła drzwiowego do 50 mm)	20 / 24,60
ramiak (umożliwiający samodzielne skrócenie skrzydła drzwiowego do 90 mm)	40 / 49,20
zabezpieczenie dolnego ramiaka przed nadmiernym działaniem wilgoci (nie dotyczy skrzydeł z podcięciem wentylacyjnym)	20 / 24,60
maksymalne fabryczne skrócenie drzwi do 100 mm*	+10%
wzmocnienie pod samozamykacz	25 / 30,75
podcięcie wentylacyjne	25 / 30,75
szkło hartowane - drzwi SIMPLE	150 / 184,50
szkło hartowane - drzwi GRAF (1 szyba)	60 / 73,80
system przesuwny do zabudowy, naścienny, Premium (nie dotyczy „90” ASTOR, GRAF)	patrz str. 104-107
korona do ościeżnicy SYSTEM DIN / DUO / Q-SYSTEM - 1 szt. (folia biała)	115 / 141,45
dodatkowe akcesoria: osłonki na zawiasy, szklenie opcjonalne, opcje wentylacji	patrz str. 130-133
klamki	patrz str. 142-145
wersja bezprzylgowa Duo	patrz str. 6-7

\*przy maksymalnym skróceniu drzwi do 100 mm wzory SIMPLE 00, 01, 02, 03, 04 skracane symetrycznie od góry i od dołu

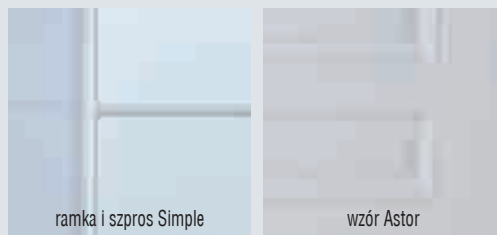

ramka i szpros Simple

wzór Astor

## KOLORYSTYKA

### MALOWANE

Ekologiczne farby akrylowe, kolory palet RAL i NCS (oprócz metalicznych) - dopłata według tabeli kolorystycznej - str. 141 (min. 2 szt.)

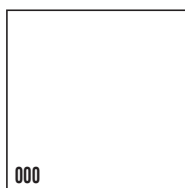

000  
biały  
(NCS s0500-N)



kolory palet RAL i NCS (oprócz metalicznych)

TABELA DOPŁAT				
do skrzydeł kolory RAL, NCS S wg grup kolorystycznych - patrz str. 141				
Model drzwi	GRUPA 1 kolory jasne	GRUPA 2 kolory pośrednie	GRUPA 3 kolory średnie	GRUPA 4 kolory ciemne
SIMPLE, ASTOR, GRAF	186 / 228,78	252 / 309,96	300 / 369,00	350 / 430,50
OŚCIEŻNICE	+20%	+30%	+40%	+60%



ramka Graf

## WYPOSAŻENIE DODATKOWE

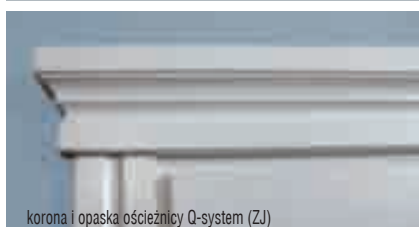

korona i opaska ościeżnicy Q-system (ZJ)

Rzeczywiste kolory mogą różnić się od zamieszczonych w ofercie. Dopuszczalna różnica w odcieniu skrzydeł, ościeżnic i ramek.

# CLASSIC, CLASSIC Lux, FIORD



## KONSTRUKCJA SKRZYDŁA

- system przylgowy lub system bezprzylgowy DUO
- ramiak drewniany obłożony dwiema wytłoczonymi malowanymi płytami, wypełnienie warstwą stabilizującą o strukturze „plastra miodu”

## SZKLENIE

- szprosy drewniane system POL-SKONE
- SYSTEM PRZYLGOWY
- standard CLASSIC, CLASSIC Lux, FIORD szkło ornamentowe (ornament kura bezbarwna) lub szkło gładkie bezbarwne przezroczyste o grubości 4 mm
- SYSTEM BEZPRZYLGOWY
- standard: szkło biały mat o grubości 4 mm

## WYPOSAŻENIE STANDARDOWE

- SYSTEM PRZYLGOWY
- zamek jednopunktowy, wpuszczany rozstaw 72 mm, na klucz (WK), na wkładkę (WB), lub do blokady łazienkowej (WC)
- SYSTEM BEZPRZYLGOWY
- zawiasy: czopowe wkręcane („60”, „70”, „80” - 2 szt., „90” - 3 szt.)
  - zamek magnetyczny, wpuszczany (kolor chrom - satyna), na klucz (WK), do blokady łazienkowej (WC) - rozstaw 90 mm; na wkładkę (WB) - rozstaw 85 mm
  - zawiasy bezprzylgowe kryte (system bezprzylgowy DUO) („60”, „70”, „80”, „90” - 2 szt.)

## WYMIARY SKRZYDEŁ

- jednoskrzydłowe: „60”+, „70”+, „80”+, „90”+
- dwuskrzydłowe: „60”+„60”+, „60”+„70”+, „60”+„80”+, „60”+„90”+, „70”+„70”+, „70”+„80”+, „70”+„90”+, „80”+„80”+, „80”+„90”+, „90”+„90”+

## OŚCIEŻNICE



Do drzwi malowanych białych ościeżnice wykonane w folii dopasowanej kolorystycznie (dopuszczalna różnica w odcieniu skrzydeł, ościeżnic i ramek). Na zamówienie możliwość wykonania ościeżnic w kolorystyce z palet RAL i NCS - str. 141

Pełna informacja asortymentowa i techniczna ościeżnic na stronie 112-127.

## WYPEŁNIENIA



**SKRZYDŁA CLASSIC (wersje + ceny)**

powierzchnia ze strukturą drewna

BRAK MOŻLIWOŚCI WYKONANIA W SYSTEMIE DUO

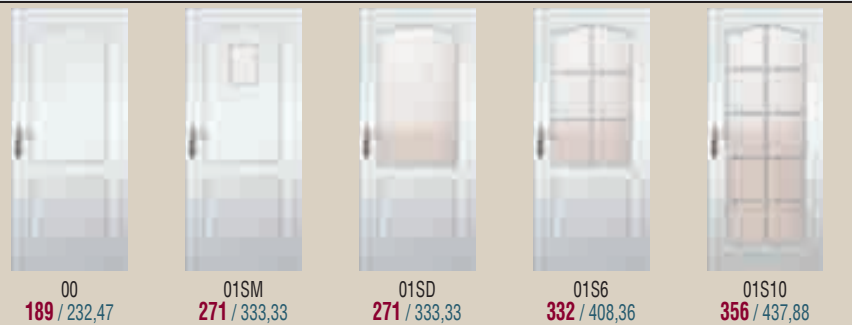
**SKRZYDŁA CLASSIC Lux (wersje + ceny)**

powierzchnia gładka

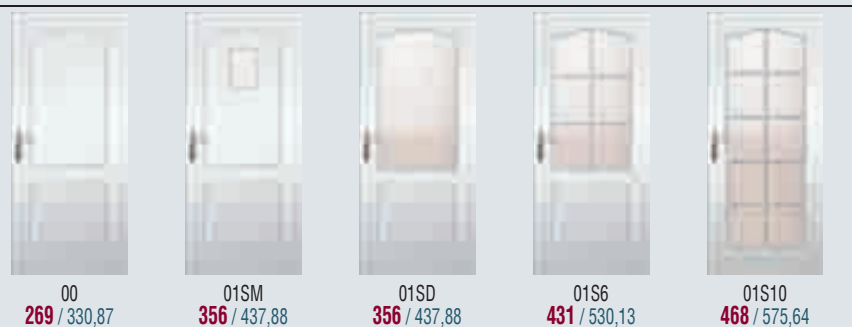
**SKRZYDŁA FIORD (wersje + ceny)**

powierzchnia gładka

**WYPOSAŻENIE DODATKOWE**

dopłaty do ceny wybranego modelu skrzydła

wypełnienie z płyty wiórowej pełnej	<b>105</b> / 129,15
trzeci zawias w skrzydle („60”, „70”, „80”) (nie dotyczy DUO)	<b>15</b> / 18,45
ramiak (umożliwiający samodzielne skrócenie skrzydła drzewianego do 50 mm)	<b>20</b> / 24,60
zabezpieczenie dolnego ramiaka przed nadmiernym działaniem wilgoci (nie dotyczy skrzydeł z podcięciem wentylacyjnym)	<b>20</b> / 24,60
maksymalne skrócenie drzwi do 100 mm (skrócenie symetrycznie od góry i z dołu po 50 mm – skrzydło Fiord, skrócenie od dołu skrzydła – Classic, Classic Lux)	<b>+10%</b>
maksymalne skrócenie drzwi do 90 mm (dotyczy CLASSIC LUX w systemie DUO)	<b>+10%</b>
wzmocnienie pod samozamykacz	<b>25</b> / 30,75
podcięcie wentylacyjne	<b>25</b> / 30,75
system przesuwny do zabudowy, naścienny, Premium	<b>patrz str. 104-107</b>
korona do ościeżnicy SYSTEM DIN /DUO/ Q-SYSTEM - 1 szt. (folia biała)	<b>115</b> / 141,45
dodatkowe akcesoria: osłonki na zawiasy, szklenie opcjonalne, bulaje, opcje wentylacji	<b>patrz str. 130-133</b>
kłamki	<b>patrz str. 142-145</b>
wersja bezprzylgowa Duo	<b>patrz str. 6-7</b>

**UWAGA:**

cena drzwi jednoskrzydłowych: cena skrzydła + cena ościeżnicy stałej lub regulowanej do drzwi przylgowych/bezprzylgowych jednoskrzydłowych

cena drzwi dwuskrzydłowych: 2 x cena skrzydła + cena ościeżnicy stałej lub regulowanej do drzwi przylgowych/bezprzylgowych dwuskrzydłowych

**KOLORYSTYKA****MALOWANE**

Ekologiczne farby akrylowe, kolory palet RAL i NCS (oprócz metalicznych) - dopłata według tabeli kolorystycznej - str. 141 (min. 2 szt.)

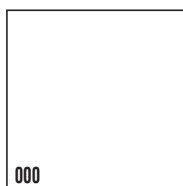

000

biały  
(NCS s0500-N)

kolory palet RAL i NCS (oprócz metalicznych)

**TABELA DOPŁAT**

do skrzydeł kolory RAL, NCS S wg grup kolorystycznych - patrz str. 141

Model drzwi	GRUPA 1 kolory jasne	GRUPA 2 kolory pośrednie	GRUPA 3 kolory średnie	GRUPA 4 kolory ciemne
CLASSIC, CLASSIC Lux, FIORD	<b>186</b> / 228,78	<b>252</b> / 309,96	<b>300</b> / 369,00	<b>350</b> / 430,50
OŚCIEŻNICE	<b>+20%</b>	<b>+30%</b>	<b>+40%</b>	<b>+60%</b>

# PŁYTOWE



**DUO**

## KONSTRUKCJA SKRZYDŁA

- system przylgowy lub system bezprzylgowy DUO
- ramiak drewniany obłożony dwiema malowanymi, gładkimi płytami HDF, wypełnienie warstwą stabilizującą o strukturze „plastra miodu”

## SZKLENIE

- ze względu na bezpieczeństwo użytkowania producent zaleca stosowanie szkła hartowanego - wersja 02 SD, 03 SD

### SYSTEM PRZYLGOWY

- standard: szkło ornamentowe (ornament kura bezbarwna) lub szkło gładkie przezroczyste o grubości 4 mm

### SYSTEM BEZPRZYLGOWY

- standard: szkło białe mat o grubości 4 mm

## WYPOSAŻENIE STANDARDOWE

### SYSTEM PRZYLGOWY

- zamek jednopunktowy, wpuszczany rozstaw 72 mm, na klucz (WK), na wkładkę (WB), lub do blokady łazienkowej (WC)
- zawiasy: czopowe wkręcane („60”, „70”, „80” - 2 szt., „90” - 3 szt.)

### SYSTEM BEZPRZYLGOWY

- zamek magnetyczny, wpuszczany (kolor chrom - satyna), na klucz (WK), do blokady łazienkowej (WC) - rozstaw 90 mm; na wkładkę (WB) - rozstaw 85 mm
- zawiasy bezprzylgowe kryte (system bezprzylgowy DUO) („60”, „70”, „80”, „90” - 2 szt.)

## WYMIARY SKRZYDEŁ

- jednoskrzydłowe: „60”, „70”, „80”, „90”
- dwuskrzydłowe: „60”+„60”, „60”+„70”, „60”+„80”, „60”+„90”, „70”+„70”, „70”+„80”, „70”+„90”, „80”+„80”, „80”+„90”, „90”+„90”

## ÓŚCIEŻNICE

**DUO**



stała DUO



regulowana DIN (ZP)



regulowana POL-SKONE (ZZ)



stała drewniana

**DUO**



regulowana DUO (DI)



regulowana DIN Duo (ZD)



regulowana Q-SYSTEM (ZJ)



regulowana lub stała metalowa

Do drzwi malowanych białych ościeżnice wykonane w folii dopasowanej kolorystycznie (dopuszczalna różnica w odcieniu skrzydeł, ościeżnic i ramek). Na zamówienie możliwość wykonania ościeżnic w kolorystyce z palet RAL i NCS - str. 141

Pełna informacja asortymentowa i techniczna ościeżnic na stronie 112-127.

## WYPEŁNIENIA



„plaster miodu”



płyta wiórowa otworowana (opcja)



płyta wiórowa pełna (opcja)

## SKRZYDŁA PŁYTOWE (wersje + ceny)

powierzchnia gładka



00  
248 / 305,04



02 SM  
317 / 389,91



02 S6  
525 / 645,75



02 SD  
413 / 507,99



03 SD  
445 / 547,35



04 SD  
413 / 507,99



05 SD  
413 / 507,99

## WYPOSAŻENIE DODATKOWE

dopłaty do ceny wybranego modelu skrzydła

rozmiar „100” (wystrój szklenia jak w „90”)	40 / 49,20
rozmiar „110” (wystrój szklenia jak w „90”)	80 / 98,40
wypełnienie z płyty wiórowej otworowanej	80 / 98,40
wypełnienie z płyty wiórowej pełnej	105 / 129,15
trzeci zawias w skrzydle („60”, „70”, „80”) (nie dotyczy DUO)	15 / 18,45
ramiak (umożliwiający samodzielne skrócenie skrzydła drzwiowego do 50 mm)	20 / 24,60
ramiak (umożliwiający samodzielne skrócenie skrzydła drzwiowego do 90 mm)	40 / 49,20
zabezpieczenie dolnego ramiaka przed nadmiernym działaniem wilgoci (nie dotyczy skrzydeł z podcięciem wentylacyjnym)	20 / 24,60
maksymalne fabryczne skrócenie drzwi do 100 mm	+10%
maksymalne fabryczne skrócenie drzwi do 90 mm (SYSTEM DUO)	+10%
wzmocnienie pod samozamykacz	25 / 30,75
podcięcie wentylacyjne	25 / 30,75
szkło hartowane - wersja 02 SD	60 / 73,80
szkło hartowane - wersja 03 SD	150 / 184,50
system przesuwny do zabudowy, naścienny, Premium	patrz str. 104-107
dodatkowe akcesoria: osłonki na zawiasy, szklenie opcjonalne, bulaje, opcje wentylacji	patrz str. 130-133
klamki	patrz str. 142-145
wersja bezprzylgowa Duo	patrz str. 6-7



DRZWI DŹWIĘKOIZOLACYJNE - str. 98-101



profil ramki PŁYTOWE

### UWAGA:

**cena drzwi jednoskrzydłowych:** cena skrzydła + cena ościeżnicy stałej lub regulowanej do drzwi przylgowych/bezprzylgowych jednoskrzydłowych

**cena drzwi dwuskrzydłowych:** 2 x cena skrzydła + cena ościeżnicy stałej lub regulowanej do drzwi przylgowych/bezprzylgowych dwuskrzydłowych

## KOLORYSTYKA

### MALOWANE

Ekologiczne farby akrylowe, kolory palet RAL i NCS (oprócz metalicznych) - dopłata według tabeli kolorystycznej - str. 141 (min. 2 szt.)

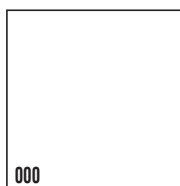

000  
biały  
(NCS s0500-N)



kolory palet RAL i NCS (oprócz metalicznych)

### TABELA DOPŁAT

do skrzydeł koloru RAL, NCS S wg grup kolorystycznych - patrz str. 141

Model drzwi	GRUPA 1 kolory jasne	GRUPA 2 kolory pośrednie	GRUPA 3 kolory średnie	GRUPA 4 kolory ciemne
PŁYTOWE	186 / 228,78	252 / 309,96	300 / 369,00	350 / 430,50
OŚCIEŻNICE	+20%	+30%	+40%	+60%

## WYPOSAŻENIE DODATKOWE



samozamykacz



kratka ze stali nierdzewnej



panel ze stali nierdzewnej

# MODERN



**DUO**

## KONSTRUKCJA SKRZYDŁA

- system przylgowy lub system bezprzylgowy DUO
- ramiak drewniany obożony dwiema gładkimi płytami HDF, malowana płytina z MDF

## SZKLENIE

- szpros drewniane system POL-SKONE

SYSTEM PRZYLGOWY

- standard: szkło biały mat o grubości 4 mm

SYSTEM BEZPRZYLGOWY

- standard: szkło biały mat o grubości 4 mm

## WYPOSAŻENIE STANDARDOWE

SYSTEM PRZYLGOWY

- zamek jednopunktowy, wpuszczany rozstaw 72 mm, na klucz (WK), na wkładkę (WB), lub do blokady łazienkowej (WC)

- zawiasy: drzwi (komplet: skrzydło z ościeżnicą drewnianą lub DIN) - czopowe wkręcane regulowane; skrzydła (do standardowych futryn metalowych) - czopowe wkręcane („60”, „70”, „80” - 2 szt., „90” - 3 szt.)

SYSTEM BEZPRZYLGOWY

- zamek magnetyczny, wpuszczany (kolor chrom - satyna), na klucz (WK), do blokady łazienkowej (WC) - rozstaw 90 mm; na wkładkę (WB) - rozstaw 85 mm
- zawiasy bezprzylgowe kryte (system bezprzylgowy DUO) („60”, „70”, „80”, „90” - 2 szt.)

## WYMIARY SKRZYDEŁ

- jednoskrzydłowe: „60”+, „70”+, „80”+, „90”
- dwuskrzydłowe: „60”+„60”+, „60”+„70”+, „60”+„80”+, „60”+„90”+, „70”+„70”+, „70”+„80”+, „70”+„90”+, „80”+„80”+, „80”+„90”+, „90”+„90”

## OŚCIEŻNICE

**DUO**



stała DUO



regulowana DIN (ZP)



regulowana POL-SKONE (ZZ)



stała drewniana

**DUO**



regulowana DUO (DI)



regulowana DIN Duo (ZD)



regulowana Q-SYSTEM (ZJ)



regulowana lub stała metalowa

Do drzwi malowanych białych ościeżnice wykonane w folii dopasowanej kolorystycznie (dopuszczalna różnica w odcieniu skrzydeł, ościeżnic i ramek). Na zamówienie możliwość wykonania ościeżnic w kolorystyce z palet RAL i NCS - str. 141

Pełna informacja asortymentowa i techniczna ościeżnic na stronie 112-127.



**SKRZYDŁA MODERN (wersje + ceny)**

powierzchnia gładka



01 **867** / 1066,41    01 S6 **1154** / 1419,42    02 **867** / 1066,41    02 S6 **1154** / 1419,42    03 **867** / 1066,41    03 S6 **1154** / 1419,42



04 **867** / 1066,41    04 S8 **1154** / 1419,42    05 **867** / 1066,41    05 S8 **1154** / 1419,42    06 **867** / 1066,41    06 S8 **1154** / 1419,42



07 **867** / 1066,41    07 S10 **1154** / 1419,42    08 **867** / 1066,41    08 S10 **1154** / 1419,42    09 **867** / 1066,41    09 S10 **1154** / 1419,42

**UWAGA:**

**cena drzwi jednoskrzydłowych:** cena skrzydła + cena ościeżnicy stałej lub regulowanej do drzwi przylgowych/bezprzylgowych jednoskrzydłowych

**cena drzwi dwuskrzydłowych:** 2 x cena skrzydła + cena ościeżnicy stałej lub regulowanej do drzwi przylgowych/bezprzylgowych dwuskrzydłowych

**WYPOSAŻENIE DODATKOWE**

dopłaty do ceny wybranego modelu skrzydła

trzeci zawias w skrzydle („60”, „70”, „80”) (nie dotyczy DUO)	<b>15</b> / 18,45
zabezpieczenie dolnego ramiaka przed nadmiernym działaniem wilgoci (nie dotyczy skrzydeł z podcięciem wentylacyjnym)	<b>20</b> / 24,60
maksymalne fabryczne skrócenie drzwi do 70 mm	<b>+10%</b>
maksymalne fabryczne skrócenie drzwi do 60 mm (SYSTEM DUO)	<b>+10%</b>
podcięcie wentylacyjne	<b>25</b> / 30,75
system przesuwny do zabudowy, naścienny, Premium	<b>patrz str. 104-107</b>
korona do ościeżnicy SYSTEM DIN/DUO/Q-SYSTEM - 1 szt. (folia biała)	<b>115</b> / 141,45
dodatkowe akcesoria: osłonki na zawiasy, szklenie opcjonalne, bulaje, opcje wentylacji	<b>patrz str. 130-133</b>
klamki	<b>patrz str. 142-145</b>
wersja bezprzylgowa Duo	<b>patrz str. 6-7</b>



korona i opaska ościeżnicy Q-system (ZJ)

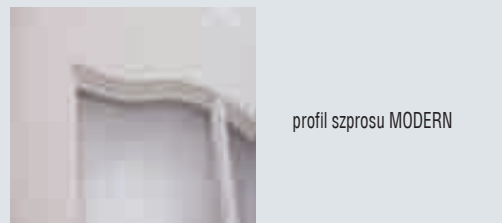

profil szprosru MODERN

**KOLORYSTYKA****MALOWANE**

Ekologiczne farby akrylowe, kolory palet RAL i NCS (oprócz metalicznych) - dopłata według tabeli kolorystycznej - str. 141 (min. 2 szt.)



000  
biały  
(NCS s0500-N)  
kolory palet  
RAL i NCS  
(oprócz  
metalicznych)

TABELA DOPŁAT				
do skrzydeł kolory RAL, NCS S wg grup kolorystycznych - patrz str. 141				
Model drzwi	GRUPA 1 kolory jasne	GRUPA 2 kolory pośrednie	GRUPA 3 kolory średnie	GRUPA 4 kolory ciemne
MODERN	<b>280</b> / 344,40	<b>380</b> / 467,40	<b>450</b> / 553,50	<b>520</b> / 639,60
OŚCIEŻNICE	<b>+20%</b>	<b>+30%</b>	<b>+40%</b>	<b>+60%</b>

**BULAJE** (możliwość zastosowania do drzwi pełnych)

Kolorystyka: stal nierdzewna (mat) - szkło lakomat

BULAJ BMD

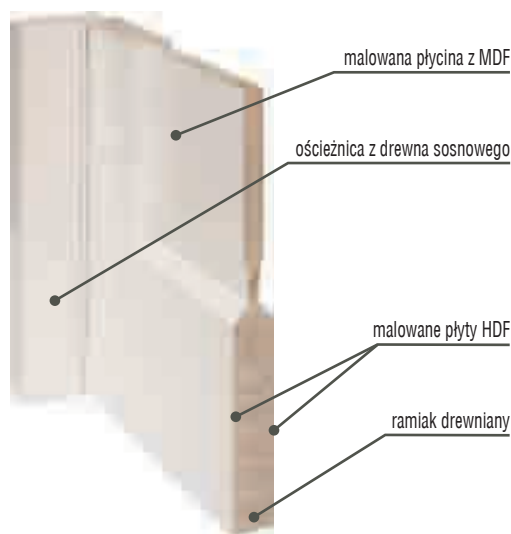

widok od strony zawiasów  
Ø 240, 320, 350, 400 mm

**PRZEKRÓJ DRZWI**

malowana płycina z MDF

ościeżnica z drewna sosnowego

malowane płyty HDF

ramiak drewniany



## KONSTRUKCJA SKRZYDŁA

- system przylgowy
- ramiak z klejonki sosnowej obłożony malowanymi płytami HDF, wypełnienie stanowi płytina malowana obustronnie - jedna strona płytiny pełni funkcję magnetycznej tablicy szkolnej (tablica w kolorze czarnym), druga strona płytiny malowana w kolorze drzwi lub płytina obustronnie malowana w kolorze drzwi (bez tablicy magnetycznej)

## SZKLENIE

- szkło bezpieczne matowe o grubości 6 mm

## WYPOSAŻENIE STANDARDOWE

- zamek jednopunktowy, wpuszczany rozstaw 72 mm, na klucz (WK), na wkładkę (WB), lub do blokady łazienkowej (WC)
- zawiasy: drzwi (komplet: skrzydło z ościeżnicą drewnianą oraz DIN) - czopowe wkręcane regulowane; skrzydła (do standardowych futryn metalowych) - czopowe wkręcane („60”, „70”, „80” - 2 szt., „90” - 3 szt.)

## WYMIARY SKRZYDEŁ

- jednoskrzydłowe: „60”+, „70”+, „80”+, „90”
- dwuskrzydłowe: „60”+„60”+, „60”+„70”+, „60”+„80”+, „60”+„90”+, „70”+„70”+, „70”+„80”+, „70”+„90”+, „80”+„80”+, „80”+„90”+, „90”+„90”

## OŚCIEŻNICE



Pełna informacja asortymentowa i techniczna ościeżnic na stronie 112-127.

Do drzwi malowanych białych ościeżnice wykonane w folii dopasowanej kolorystycznie (dopuszczalna różnica w odcieniu skrzydeł, ościeżnic i ramek). Na zamówienie możliwość wykonania ościeżnic w kolorystyce z palet RAL i NCS - str. 141

## SKRZYDŁA HAPPY (wersje + ceny)

powierzchnia gładka



00

904 / 1111,92



Z

A/Z

904 / 1111,92

Z - tablica od strony zawiasowej  
A/Z - tablica od strony przeciwnej do zawiasowej



01

904 / 1111,92



02

904 / 1111,92



03

904 / 1111,92

### UWAGA:

cena drzwi jednoskrzydłowych: cena skrzydła + cena ościeżnicy stałej lub regulowanej do drzwi przylgowych jednoskrzydłowych  
cena drzwi dwuskrzydłowych: 2 x cena skrzydła + cena ościeżnicy stałej lub regulowanej do drzwi przylgowych dwuskrzydłowych

## WYPOSAŻENIE DODATKOWE

dopłaty do ceny wybranego modelu skrzydła

trzeci zawias w skrzydle („60”, „70”, „80”)	15 / 18,45
zabezpieczenie dolnego ramiaka przed nadmiernym działaniem wilgoci (nie dotyczy skrzydeł z podcięciem wentylacyjnym)	20 / 24,60
maksymalne fabryczne skrócenie drzwi do 60 mm	+10%
podcięcie wentylacyjne	25 / 30,75
system przesuwny do zabudowy, naścienny, Premium	patrz str. 104-107
dodatkowe akcesoria: osłonki na zawiasy, opcje wentylacji	patrz str. 130-133
klamki	patrz str. 142-145

## KOLORYSTYKA

### MALOWANE

Ekologiczne farby akrylowe, kolory palet RAL i NCS (oprócz metalicznych) - dopłata według tabeli kolorystycznej - str. 141 (min. 2 szt.)

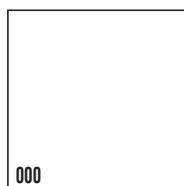

000

biały  
(NCS s0500-N)



kolory palet RAL i NCS (oprócz metalicznych)

### TABELA DOPŁAT

do skrzydeł kolory RAL, NCS S wg grup kolorystycznych - patrz str. 141

Model drzwi	GRUPA 1 kolory jasne	GRUPA 2 kolory pośrednie	GRUPA 3 kolory średnie	GRUPA 4 kolory ciemne
HAPPY	280 / 344,40	380 / 467,40	450 / 553,50	520 / 639,60
OŚCIEŻNICE	+20%	+30%	+40%	+60%

# TIARA



**DUO**

## KONSTRUKCJA SKRZYDŁA

- system przylgowy lub bezprzylgowy DUO
- ramiak drewniany obłożony dwiema malowanymi płytami HDF z wstawkami z dekoracyjnych listew aluminiowych
- wypełnienie stanowi płyta wiórowa pełna

## WYPOSAŻENIE STANDARDOWE

### SYSTEM PRZYLGOWY

- zamek jednopunktowy, wpuszczany rozstaw 72 mm, na klucz (WK), na wkładkę (WB), lub do blokady łazienkowej (WC)
- zawiasy: regulowane „60”, „70”, „80” - 2 szt., „90” - 3 szt.)

### SYSTEM BEZPRZYLGOWY

- zamek magnetyczny, wpuszczany (kolor chrom - satyna), na klucz (WK), do blokady łazienkowej (WC) - rozstaw 90 mm; na wkładkę (WB) - rozstaw 85 mm
- zawiasy bezprzylgowe kryte (system bezprzylgowy DUO) („60”, „70”, „80”, „90” - 2 szt.)

## WYMIARY SKRZYDEŁ

- jednoskrzydłowe: „60”, „70”, „80”, „90” - opcja za dopłatą - „100”
- dwuskrzydłowe: „60+60”, „70+70”, „70+80”, „70+90”, „80+80”, „80+90”, „90+90”

## ÓŚCIEŻNICE



Pełna informacja asortymentowa i techniczna ościeżnic na stronie 112-127.

## SKRZYDŁA TIARA (wersje + ceny)

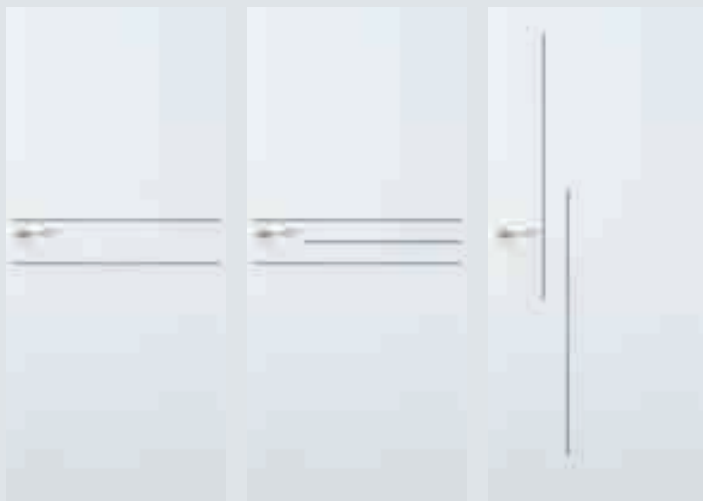

W1

445 / 547,35

W2

445 / 547,35

W3

445 / 547,35

MALOWANE



W4

445 / 547,35

W5

545 / 670,35

W6

545 / 670,35

MALOWANE

### UWAGA:

**cena drzwi jednoskrzydłowych:** cena skrzydła + cena ościeżnicy stałej lub regulowanej do drzwi przylgowych/bezprzylgowych jednoskrzydłowych

**cena drzwi dwuskrzydłowych:** 2 x cena skrzydła + cena ościeżnicy stałej lub regulowanej do drzwi przylgowych/bezprzylgowych dwuskrzydłowych

## WYPOSAŻENIE DODATKOWE

dotyczy do ceny wybranego modelu skrzydła

trzeci zawias w skrzydle „60”- „80” (nie dotyczy DUO)	<b>15</b> / 18,45
rozmiar „100” (wystrój jak w „90”)	<b>+20%</b>
ramiak (umożliwiający samodzielne skrócenie skrzydła drzwiowego do 50 mm)	<b>20</b> / 24,60
ramiak (umożliwiający samodzielne skrócenie skrzydła drzwiowego do 90 mm)	<b>40</b> / 49,20
wzmocnienie pod samozamykacz	<b>25</b> / 30,75
zabezpieczenie dolnego ramiała przed nadmiernym działaniem wilgoci - nie dotyczy skrzydeł z podcięciem wentylacyjnym	<b>20</b> / 24,60
maksymalne fabryczne skrócenie drzwi do 100 mm*	<b>+20%</b>
podcięcie wentylacyjne	<b>25</b> / 30,75
system przesuwny: do zabudowy i naścienny, system Premium	<b>patrz str. 104-107</b>
dodatkowe akcesoria: ostonki na zawiasy, opcje wentylacji	<b>patrz str. 130-133</b>
klamki	<b>patrz str. 142-145</b>
wersja bezprzylgowa DUO	<b>patrz str. 6-7</b>

\*w przypadku wzoru W5, skrócenie drzwi do 100 mm symetrycznie od góry i dołu



alumińowe listwy dekoracyjne



zakończenie listew dekoracyjnych

## KOLORYSTYKA

### MALOWANE

Ekologiczne farby akrylowe, kolory palet RAL i NCS (oprócz metalicznych) - dopłata według tabeli kolorystycznej - str. 141 (min. 2 szt.)

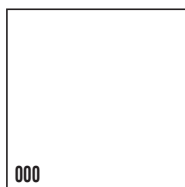

000

biały  
(NCS s0500-N)



kolory palet RAL i NCS (oprócz metalicznych)

### TABELA DOPŁAT

do skrzydeł kolory RAL, NCS S wg grup kolorystycznych - patrz str. 141

Model drzwi	GRUPA 1 kolory jasne	GRUPA 2 kolory pośrednie	GRUPA 3 kolory średnie	GRUPA 4 kolory ciemne
TIARA	<b>186</b> / 228,78	<b>252</b> / 309,96	<b>300</b> / 369,00	<b>350</b> / 430,50
OŚCIEŻNICE	<b>+20%</b>	<b>+30%</b>	<b>+40%</b>	<b>+60%</b>



## KONSTRUKCJA SKRZYDŁA

- system przylgowy
- ramiak drewniany obłożony dwiema malowanymi płytami HDF z wstawkami o powierzchni ryflowanej (wzory W1-W6 - wzór ryfli poziomy, wzory W7-W9 - wzór ryfli pionowy)
- wzór W1-W9 - wypełnienie stanowi płyta wiórowa otworowana
- wzory W7S-W9S, W7A-W9A - wypełnienie stanowi warstwa stabilizująca o strukturze „plaster miodu”
- wzory W1S-W6S, W1A-W6A - wypełnienie stanowi drewno klejone warstwowo

## SZKLENIE

- standard: wzory W1S-W6S szkło o grubości 6 mm hartowane wzór ASTRO;
- wzory W7S-W9S szkło o grubości 6 mm hartowane BIRAIN biały (przezroczyste/matowe)
- wzory W1A-W9A szkło o grubości 6 mm hartowane biały mat
- wzory W7S-W9S, W7A-W9A - wymiar szklenia niezależny od wymiaru drzwi (+/-2mm)
- szerokość szklenia wzór W7S, W7A - 71mm, wzór W8S, W8A - 210mm, wzór W9S, W9A - 280 mm

## WYPOSAŻENIE STANDARDOWE

- zamek jednopunktowy, wpuszczany rozstaw 72 mm, na klucz (WK), na wkładkę (WB), lub do blokady łazienkowej (WC)
- zawiasy czopowe wkręcane regulowane („70”-„80” - 2 szt.; „90” - 3 szt.)

## WYMIARY SKRZYDEŁ

- jednoskrzydłowe: „70”, „80”, „90”
- dwuskrzydłowe: „70”+„70”; „70”+„80”; „70”+„90”; „80”+„80”; „80”+„90”; „90”+„90”

## ÓSCIEŻNICE



regulowana DIN (ZP)

regulowana POL-SKONE (ZZ)

stała drewniana

Do drzwi malowanych białych ościeżnice wykonane w folii dopasowanej kolorystycznie (dopuszczalna różnica w odcieniu skrzydeł, ościeżnic i ramek). Na zamówienie możliwość wykonania ościeżnic w kolorystyce z palet RAL i NCS - str. 141



regulowana Q-SYSTEM (ZJ)

Pełna informacja asortymentowa i techniczna ościeżnic na stronie 112-127.

## WYPEŁNIENIA (standard wg opisu konstrukcji skrzydła)



„plaster miodu”

płyta wiórowa otworowana

drewno klejone warstwowo

płyta wiórowa pełna (opcja tylko W1-W9)

**SKRZYDŁA ASTRO (wersje + ceny)**

					
W1 869 / 1068,87	W1S 1089 / 1339,47	W1A 1089 / 1339,47	W2 869 / 1068,87	W2S 1089 / 1339,47	W2A 1089 / 1339,47
					
W3 869 / 1068,87	W3S 1089 / 1339,47	W3A 1089 / 1339,47	W4 869 / 1068,87	W4S 1089 / 1339,47	W4A 1089 / 1339,47
					
W5 869 / 1068,87	W5S 1089 / 1339,47	W5A 1089 / 1339,47	W6 869 / 1068,87	W6S 1089 / 1339,47	W6A 1089 / 1339,47
					
W7 869 / 1068,87	W7S 1089 / 1339,47	W7A 1089 / 1339,47	W8 869 / 1068,87	W8S 1089 / 1339,47	W8A 1089 / 1339,47
					
W9 869 / 1068,87	W9S 1089 / 1339,47	W9A 1089 / 1339,47			

**UWAGA:**

**cena drzwi jednoskrzydłowych:** cena skrzydła + cena ościeżnicy stałej lub regulowanej do drzwi przylgowych jednoskrzydłowych  
**cena drzwi dwuskrzydłowych:** 2 x cena skrzydła + cena ościeżnicy stałej lub regulowanej do drzwi przylgowych dwuskrzydłowych

**WYPOSAŻENIE DODATKOWE**

dopłaty do ceny wybranego modelu skrzydła

rozmiar „100” (wystrój szklenia jak w „90”)	<b>+20%</b>
wypełnienie z płyty wiórowej pełnej (tyko wzory W1-W9)	<b>105</b> / 129,15
trzeci zawias w skrzydle „70”-„80”	<b>15</b> / 18,45
dodatkowy ramiak (tylko wzory W1-W9)	<b>20</b> / 24,60
wzmocnienie pod samozamykacz (nie dotyczy wzorów W1S-W9S, W1A-W9A)	<b>25</b> / 30,75
zabezpieczenie dolnego ramiaka przed nadmiernym działaniem wilgoci - nie dotyczy skrzydeł z podcięciem wentylacyjnym oraz wersji szklonych	<b>20</b> / 24,60
podcięcie wentylacyjne (tylko wzory W1-W9)	<b>25</b> / 30,75
system przesuwny: do zabudowy i naścienny, system Premium (nie dotyczy wersji W7S, W7A)	<b>patrz str. 104-107</b>
dodatkowe akcesoria: osłonki na zawiasy, opcje wentylacji	<b>patrz str. 130-133</b>
klamki	<b>patrz str. 142-145</b>

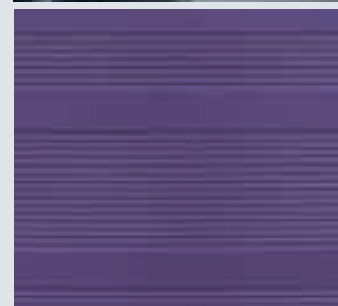
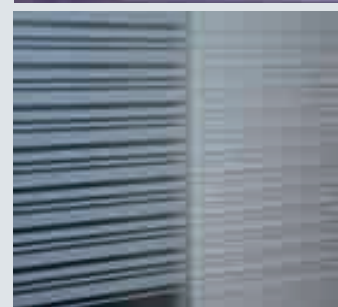
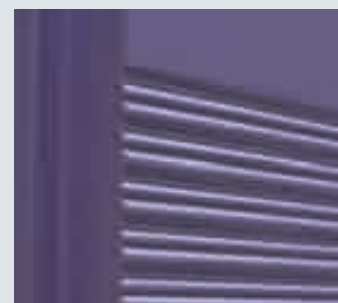

detal szyby BIRAIN biały (W7S, W8S, W9S)



detal szyby ASTRO (W1S-W6S)

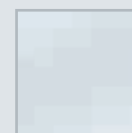

detal szyby biały mat (W1A-W9A)

**KOLORYSTYKA****MALOWANE**

Ekologiczne farby akrylowe, kolory palet RAL i NCS (oprócz metalicznych) - dopłata według tabeli kolorystycznej - str. 141 (min. 2 szt.)



000

biały  
(NCS s0500-N)kolory palet RAL i NCS  
(oprócz metalicznych)

Rzeczywiste kolory mogą różnić się od zamieszczonych w ofercie. Dopuszczalna różnica w odcieniu skrzydeł, ościeżnic i ramek.

**TABELA DOPŁAT**

do skrzydeł kolory RAL, NCS S wg grup kolorystycznych - patrz str. 141

Model drzwi	GRUPA 1 kolory jasne	GRUPA 2 kolory pośrednie	GRUPA 3 kolory średnie	GRUPA 4 kolory ciemne
ASTRO	<b>280</b> / 344,40	<b>380</b> / 467,40	<b>450</b> / 553,50	<b>520</b> / 639,60
OŚCIEŻNICE	<b>+20%</b>	<b>+30%</b>	<b>+40%</b>	<b>+60%</b>

# VERTIGO



**NOWOŚĆ**

## KONSTRUKCJA SKRZYDŁA

- system przylgowy lub bezprzylgowy DUO
- ramiak drewniany z klejonki drewnianej obłożony gładkimi płytami HDF, całość malowana

## SZKLENIE

- szyba hartowana biały mat grubości 6 mm

## WYPOSAŻENIE STANDARDOWE

### SYSTEM PRZYLGOWY

- zamek jednopunktowy, wpuszczany rozstaw 72 mm, na klucz (WK), na wkładkę (WB), lub do blokady łazienkowej (WC)
- zawiasy: drzwi (komplet: skrzydło z ościeżnicą drewnianą lub DIN) - czopowe wkręcane regulowane; skrzydła (do standardowych futryn metalowych) - czopowe wkręcane („60”, „70”, „80” - 2 szt.; „90” - 3 szt.)

### SYSTEM BEZPRZYLGOWY

- zamek magnetyczny, wpuszczany (kolor chrom - satyna), na klucz (WK), do blokady łazienkowej (WC) - rozstaw 90 mm; na wkładkę (WB) - rozstaw 85 mm
- zawiasy bezprzylgowe kryte (system bezprzylgowy DUO) („60”, „70”, „80”, „90” - 2 szt.)

## WYMIARY SKRZYDEŁ

- jednoskrzydłowe: „60”, „70”, „80”, „90”
- dwuskrzydłowe: „60+60”, „60+70”, „60+80”, „60+90”, „70+70”, „70+80”, „70+90”, „80+80”, „80+90”, „90+90”

## OŚCIEŻNICE



Pełna informacja asortymentowa i techniczna ościeżnic na stronie 112-127.

Do drzwi malowanych białych ościeżnice wykonane w folii dopasowanej kolorystycznie (dopuszczalna różnica w odcieniu skrzydeł, ościeżnic i ramek). Na zamówienie możliwość wykonania ościeżnic w kolorystyce z palet RAL i NCS - str. 141



## SKRZYDŁA VERTIGO (wersje + ceny)



	W00	W0SD	W02	W02S1	W02S2
SYSTEM PRZYLGOWY	770 / 947,10	770 / 947,10	870 / 1070,10	870 / 1070,10	870 / 1070,10
SYSTEM BEZPRZYLGOWY DUO	870 / 1070,10	870 / 1070,10	970 / 1193,10	970 / 1193,10	970 / 1193,10



	W03	W03S1	W03S2	W03S3
SYSTEM PRZYLGOWY	870 / 1070,10	870 / 1070,10	870 / 1070,10	870 / 1070,10
SYSTEM BEZPRZYLGOWY DUO	970 / 1193,10	970 / 1193,10	970 / 1193,10	970 / 1193,10

## WYPOSAŻENIE DODATKOWE

dopłaty do ceny wybranego modelu skrzydła

trzeci zawias w skrzydle („60”, „70”, „80”) (nie dotyczy DUO)	15 / 18,45
zabezpieczenie dolnego ramiaka przed nadmiernym działaniem wilgoci - nie dotyczy skrzydeł z podcięciem wentylacyjnym	20 / 24,60
podcięcie wentylacyjne	25 / 30,75
maksymalne fabryczne skrócenie drzwi do 70 mm	+10%
system przesuwny: do zabudowy i naścienny, system Premium	patrz str. 104-107
dodatkowe akcesoria: osłonki na zawiasy; kratki i tuleje wentylacyjne; szczelina wentylacyjna	patrz str. 130-133
klamki	patrz str. 142-145
wersja bezprzylgowa Duo	patrz str. 6-7



profil ramki

### UWAGA:

**cena drzwi jednoskrzydłowych:** cena skrzydła + cena ościeżnicy stałej lub regulowanej do drzwi przylgowych jednoskrzydłowych  
**cena drzwi dwuskrzydłowych:** 2 x cena skrzydła + cena ościeżnicy stałej lub regulowanej do drzwi przylgowych dwuskrzydłowych

## KOLORYSTYKA

### MALOWANE

Ekologiczne farby akrylowe, kolory palet RAL i NCS (oprócz metalicznych) - dopłata według tabeli kolorystycznej - str. 141 (min. 2 szt.)



000  
biały  
(NCS s0500-N)



kolory palet RAL i NCS  
(oprócz metalicznych)

TABELA DOPLAT				
do skrzydeł kolory RAL, NCS S wg grup kolorystycznych - patrz str. 141				
Model drzwi	GRUPA 1 kolory jasne	GRUPA 2 kolory pośrednie	GRUPA 3 kolory średnie	GRUPA 4 kolory ciemne
VERTIGO	280 / 344,40	380 / 467,40	450 / 553,50	520 / 639,60
OSZCIEŻNICE	+20%	+30%	+40%	+60%

# VERTIGO Lux

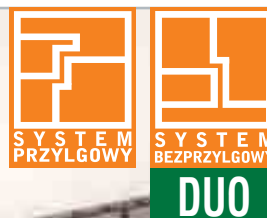

**NOWOŚĆ**

## KONSTRUKCJA SKRZYDŁA

- system przylgowy lub bezprzylgowy DUO
- ramiak drewniany z klejunki drewnianej, ramiaki i płytki fornirowane okleiną naturalną orzech naturalny, limba, dąb europejski, kolekcja RETRO, LIMBA

## SZKLENIE

- szyba hartowana biały mat grubości 6 mm

## WYPOSAŻENIE STANDARDOWE

### SYSTEM PRZYLGOWY

- zamek jednopunktowy, wpuszczany rozstaw 72 mm, na klucz (WK), na wkładkę (WB), lub do blokady łazienkowej (WC)
- zawiasy: drzwi (komplet: skrzydło z ościeżnicą drewnianą lub DIN) - czopowe wkręcane regulowane; skrzydła (do standardowych futryn metalowych) - czopowe wkręcane („60”, „70”, „80” - 2 szt.; „90” - 3 szt.)

### SYSTEM BEZPRZYLGOWY

- zamek magnetyczny, wpuszczany (kolor chrom - satyna), na klucz (WK), do blokady łazienkowej (WC) - rozstaw 90 mm; na wkładkę (WB) - rozstaw 85 mm
- zawiasy bezprzylgowe kryte (system bezprzylgowy DUO) („60”, „70”, „80”, „90” - 2 szt.)

## WYMIARY SKRZYDEŁ

- jednoskrzydłowe: „60”, „70”, „80”, „90”
- dwuskrzydłowe: „60+60”, „60+70”, „60+80”, „60+90”, „70+70”, „70+80”, „70+90”, „80+80”, „80+90”, „90+90”

## OŚCIEŻNICE



Pełna informacja asortymentowa i techniczna ościeżnic na stronie 112-127.

**SKRZYDŁA VERTIGO Lux (wersje + ceny)**

	W00	W0SD	W02	W02S1	W02S2
SYSTEM PRZYLGOWY	770 / 947,10	770 / 947,10	870 / 1070,10	870 / 1070,10	870 / 1070,10
SYSTEM BEZPRZYLGOWY DUO	870 / 1070,10	870 / 1070,10	970 / 1193,10	970 / 1193,10	970 / 1193,10



	W03	W03S1	W03S2	W03S3
SYSTEM PRZYLGOWY	870 / 1070,10	870 / 1070,10	870 / 1070,10	870 / 1070,10
SYSTEM BEZPRZYLGOWY DUO	970 / 1193,10	970 / 1193,10	970 / 1193,10	970 / 1193,10

**UWAGA:**

**cena drzwi jednoskrzydłowych:** cena skrzydła + cena ościeżnicy stałej lub regulowanej do drzwi przylgowych/bezprzylgowych jednoskrzydłowych

**cena drzwi dwuskrzydłowych:** 2 x cena skrzydła + cena ościeżnicy stałej lub regulowanej do drzwi przylgowych/bezprzylgowych dwuskrzydłowych

**WYPOSAŻENIE DODATKOWE**

dopłaty do ceny wybranego modelu skrzydła

trzeci zawias w skrzydle („60”, „70”, „80”) (nie dotyczy DUO)	15 / 18,45
zabezpieczenie dolnego ramiaka przed nadmiernym działaniem wilgoci - nie dotyczy skrzydeł z podcięciem wentylacyjnym	20 / 24,60
podcięcie wentylacyjne	50 / 61,50
maksymalne fabryczne skrócenie drzwi do 70 mm	+10%
dedykowana ościeżnica Vertigo (tylko system bezprzylgowy)	patrz str. 124
system przesuwny: do zabudowy i naścienny, system Premium	patrz str. 104-107
dodatkowe akcesoria: osłonki na zawiasy, kratki i tuleje wentylacyjne, szczelina wentylacyjna	patrz str. 130-133
klamki	patrz str. 142-145
wersja bezprzylgowa Duo	patrz str. 6-7

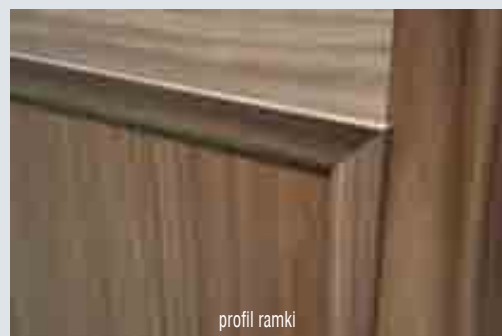
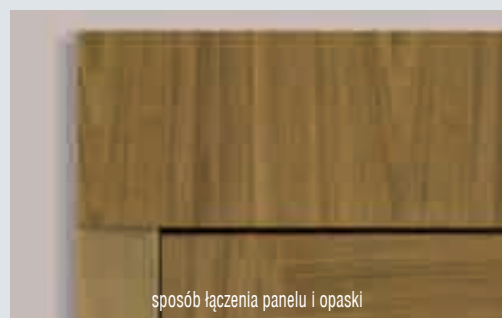
**KOLORYSTYKA****FORNIOWANE**

Drzwi forniowane POL-SKONE pokryte są ekologicznym lakierem UV. Ma on zdecydowanie większą odporność na zarysowania i działanie światła od lakierów standardowych kładzonych nawet kilkuwarstwowo.

kolekcja I



312

limba

kolekcja III



334

dąb europejski

NOWOŚĆ



390

orzech naturalny

RETRO - fornir dąb



340

heban



404

ciemny orzech



405

jasny orzech

LIMBA - fornir limba



421

cappuccino



422

mokka



424

teak

# ASTRO Lux



## KONSTRUKCJA SKRZYDŁA

- system przylgowy
- ramiak drewniany obłożony dwiema płytami HDF fornirowanymi naturalną okleiną dębową z wstawkami o powierzchni ryflowanej (wzory W1-W6 - wzór ryfli poziomy wzory W7-W9 - wzór ryfli pionowy)
- wzór W1-W9 - wypełnienie stanowi płyta wiórowa otworowana
- wzory W7S-W9S, W7A-W9A - wypełnienie stanowi warstwa stabilizująca o strukturze „plastra miodu”
- wzory W1S-W6S, W1A-W6A - wypełnienie stanowi drewno klejone warstwowo

## SZKLENIE

- standard: wzory W1S-W6S szkło o grubości 6 mm hartowane wzór ASTRO;
- wzory W7S-W9S szkło o grubości 6 mm hartowane BIRAIN biały (przezroczyste/matowe)
- wzory W1A-W9A szkło o grubości 6 mm hartowane biały mat
- wzory W7S-W9S, W7A-W9A - wymiar szklenia niezależny od wymiaru drzwi (+/-2mm)
- szerokość szklenia wzór W7S, W7A - 71mm, wzór W8S, W8A - 210mm, wzór W9S, W9A - 280 mm

## WYPOSAŻENIE STANDARDOWE

- zamek jednopunktowy, wpuszczany rozstaw 72 mm, na klucz (WK), na wkładkę (WB), lub do blokady łazienkowej (WC)
- zawiasy czopowe wkręcane regulowane („70”-„80” - 2 szt.; „90” - 3 szt.)

## WYMIARY SKRZYDEŁ

- jednoskrzydłowe: „70”, „80”, „90”
- dwuskrzydłowe: „70”+„70”; „70”+„80”; „70”+„90”; „80”+„80”; „80”+„90”; „90”+„90”

## ÓSCIEŻNICE











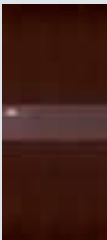

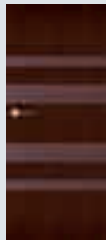

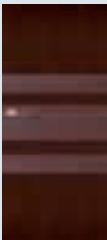
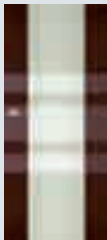

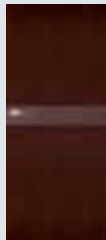
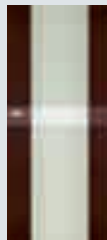



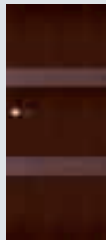
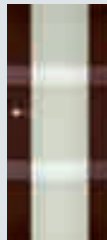

Pełna informacja asortymentowa i techniczna ościeżnic na stronie 112-127.

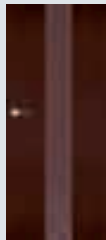
## WYPEŁNIENIA (standard wg opisu konstrukcji skrzydła)



## SKRZYDŁA ASTRO Lux (wersje + ceny)

					
W1 869 / 1068,87	W1S 1089 / 1339,47	W1A 1089 / 1339,47	W2 869 / 1068,87	W2S 1089 / 1339,47	W2A 1089 / 1339,47
					
W3 869 / 1068,87	W3S 1089 / 1339,47	W3A 1089 / 1339,47	W4 869 / 1068,87	W4S 1089 / 1339,47	W4A 1089 / 1339,47
					
W5 869 / 1068,87	W5S 1089 / 1339,47	W5A 1089 / 1339,47	W6 869 / 1068,87	W6S 1089 / 1339,47	W6A 1089 / 1339,47
					
W7 869 / 1068,87	W7S 1089 / 1339,47	W7A 1089 / 1339,47	W8 869 / 1068,87	W8S 1089 / 1339,47	W8A 1089 / 1339,47
					
W9 869 / 1068,87	W9S 1089 / 1339,47	W9A 1089 / 1339,47			

### UWAGA:

**cena drzwi jednoskrzydłowych:** cena skrzydła + cena ościeżnicy stałej lub regulowanej do drzwi przylgowych jednoskrzydłowych  
**cena drzwi dwuskrzydłowych:** 2 x cena skrzydła + cena ościeżnicy stałej lub regulowanej do drzwi przylgowych dwuskrzydłowych

## WYPOSAŻENIE DODATKOWE

dopłaty do ceny wybranego modelu skrzydła

rozmiar „100” (wystrój szklenia jak w „90”)	+20%
wypełnienie z płyty wiórowej pełnej (tylko wzory W1-W9)	105 / 129,15
trzeci zawias w skrzydle „70” - „80”	15 / 18,45
dodatkowy ramiak (tylko wzory W1-W9)	20 / 24,60
wzmocnienie pod samozamykacz (nie dotyczy wzorów W1S-W9S, W1A-W9A)	25 / 30,75
zabezpieczenie dolnego ramiaka przed nadmiernym działaniem wilgoci - nie dotyczy skrzydeł z podcięciem wentylacyjnym oraz wersji szklonych	20 / 24,60
podcięcie wentylacyjne (tylko wzory W1-W9)	50 / 61,50
system przesuwny: do zabudowy i naścienny, system Premium (nie dotyczy wersji W7S, W7A)	patrz str. 104-107
dodatkowe akcesoria: osłonki na zawiasy, opcje wentylacji	patrz str. 130-133
klamki	patrz str. 142-145

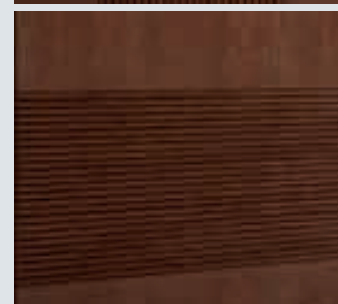
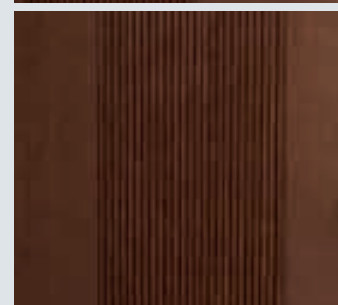
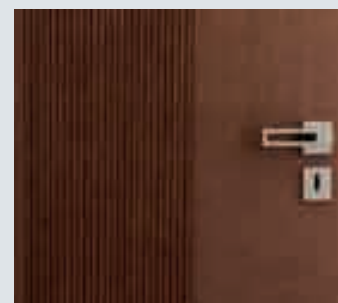

detal szyby BIRAIN biały (W7S, W8S, W9S)



detal szyby ASTRO (W1S-W6S)



detal szyby biały mat (W1A-W9A)

## KOLORYSTYKA

### FORNIROWANE

Drzwi fornirowane POL-SKONE pokryte są ekologicznym lakierem UV. Ma on zdecydowanie większą odporność na zarysowania i działanie światła od lakierów standardowych kładzionych nawet kilkuwarstwowo.

kolekcja III

RETRO - fornir dąb

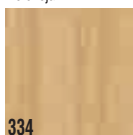

334

dąb europejski

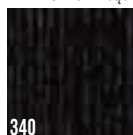

340

heban

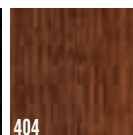

404

ciemny orzech

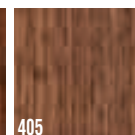

405

jasny orzech

Ze względu na naturalny charakter fornirów istnieje możliwość wystąpienia różnych ich odcieni. Rzeczywiste kolory fornirów mogą się różnić od zamieszczonych w ofercie.

# DECO Lux, Lux Soft, Lux Soft Vario



**DUO**

## KONSTRUKCJA SKRZYDŁA

- system przylgowy lub system bezprzylgowy DUO
- ramiak drewniany obłożony dwiema gładkimi płytami HDF forniowanymi naturalną okleiną, wypełnienie warstwą stabilizującą o strukturze „plastra miodu”
- DECO Lux - ramka profilowana
- DECO Lux Soft - ramka półokrągła

## SZKLENIE

- standard DECO Lux, DECO Lux Soft szkło ornamentowe (ornament kura bezbarwna) lub szkło gładkie przezroczyste o grubości 4 mm
- standard DECO Lux Soft Vario szkło ornamentowe (point-s) o grubości 4 mm
- ze względu na bezpieczeństwo użytkowania producent zaleca stosowanie szkła hartowanego; kura bezbarwna – wersja 03 SD

## WYPOSAŻENIE STANDARDOWE

### SYSTEM PRZYLGOWY

- zamek jednopunktowy, wpuszczany rozstaw 72 mm, na klucz (WK), na wkładkę (WB), lub do blokady łazienkowej (WC)
- zawiasy: kolekcja VII, RETRO, LIMBA - czopowo wkręcane regulowane; kolekcja I, II, III - czopowo wkręcane; skrzydła (do standardowych futryn metalowych) czopowo wkręcane („60”, „70”, „80” - 2 szt., „90” - 3 szt.)

### SYSTEM BEZPRZYLGOWY

- zamek magnetyczny, wpuszczany (kolor chrom - satyna), na klucz (WK), do blokady łazienkowej (WC) - rozstaw 90 mm; na wkładkę (WB) - rozstaw 85 mm
- zawiasy bezprzylgowe kryte (system bezprzylgowy DUO) („60”, „70”, „80”, „90” - 2 szt.)

## WYMIARY SKRZYDEŁ

- jednoskrzydłowe: „60”; „70”; „80”; „90”
- dwuskrzydłowe: „60”+„60”; „60”+„70”; „60”+„80”; „60”+„90”; „70”+„70”; „70”+„80”; „70”+„90”; „80”+„80”; „80”+„90”; „90”+„90”

## OŚCIEŻNICE



Pełna informacja asortymentowa i techniczna ościeżnic na stronie 112-127.

## WYPEŁNIENIA

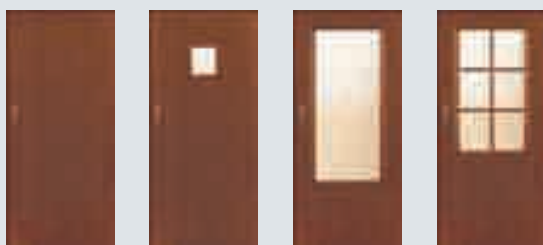

**SKRZYDŁA DECO Lux, DECO Lux Soft (wersje + ceny)**

	00	02 SM	03 SD	02 S6
KOLEKCJA I	<b>355</b> / 436,65	<b>391</b> / 480,93	<b>454</b> / 558,42	<b>559</b> / 687,57
KOLEKCJA II	<b>373</b> / 458,79	<b>412</b> / 506,76	<b>477</b> / 586,71	<b>587</b> / 722,01
KOLEKCJA III	<b>409</b> / 503,07	<b>450</b> / 553,50	<b>522</b> / 642,06	<b>643</b> / 790,89
KOLEKCJA VII	<b>498</b> / 612,54	<b>570</b> / 701,10	<b>678</b> / 833,94	<b>781</b> / 960,63
RETRO - fornir dąb	<b>498</b> / 612,54	<b>570</b> / 701,10	<b>678</b> / 833,94	<b>781</b> / 960,63
LIMBA - fornir limba	<b>498</b> / 612,54	<b>570</b> / 701,10	<b>678</b> / 833,94	<b>781</b> / 960,63

**SKRZYDŁA DECO Lux Soft Vario (wersje + ceny)**

	BS1	BS2	BS3	BS4
KOLEKCJA I	<b>411</b> / 505,53	<b>466</b> / 573,18	<b>521</b> / 640,83	<b>576</b> / 708,48
KOLEKCJA II	<b>428</b> / 526,44	<b>483</b> / 594,09	<b>538</b> / 661,74	<b>594</b> / 730,62
KOLEKCJA III	<b>464</b> / 570,72	<b>519</b> / 638,37	<b>574</b> / 706,02	<b>629</b> / 773,67
KOLEKCJA VII	<b>570</b> / 701,10	<b>659</b> / 810,57	<b>714</b> / 878,22	<b>769</b> / 945,87
RETRO - fornir dąb	<b>570</b> / 701,10	<b>659</b> / 810,57	<b>714</b> / 878,22	<b>769</b> / 945,87
LIMBA - fornir limba	<b>570</b> / 701,10	<b>659</b> / 810,57	<b>714</b> / 878,22	<b>769</b> / 945,87



	C01	C02	C03	D01	D03
KOLEKCJA I	<b>411</b> / 505,53	<b>466</b> / 573,18	<b>521</b> / 640,83	<b>521</b> / 640,83	<b>466</b> / 573,18
KOLEKCJA II	<b>428</b> / 526,44	<b>483</b> / 594,09	<b>538</b> / 661,74	<b>538</b> / 661,74	<b>483</b> / 594,09
KOLEKCJA III	<b>464</b> / 570,72	<b>519</b> / 638,37	<b>574</b> / 706,02	<b>574</b> / 706,02	<b>519</b> / 638,37
KOLEKCJA VII	<b>570</b> / 701,10	<b>659</b> / 810,57	<b>714</b> / 878,22	<b>714</b> / 878,22	<b>659</b> / 810,57
RETRO - fornir dąb	<b>570</b> / 701,10	<b>659</b> / 810,57	<b>714</b> / 878,22	<b>714</b> / 878,22	<b>659</b> / 810,57
LIMBA - fornir limba	<b>570</b> / 701,10	<b>659</b> / 810,57	<b>714</b> / 878,22	<b>714</b> / 878,22	<b>659</b> / 810,57

**WYPOSAŻENIE DODATKOWE**

dopłaty do ceny wybranego modelu skrzydła

rozmiar „100” (wystrój szklenia jak w „90”)	<b>+20%</b>
rozmiar „110” (wystrój szklenia jak w „90”)	<b>+40%</b>
wypełnienie z płyty wiórowej otworowanej	<b>80</b> / 98,40
wypełnienie z płyty wiórowej pełnej	<b>105</b> / 129,15
zawiasy czopowe regulowane, trzeci zawias w skrzydle („60”, „70”, „80”) (nie dotyczy DUO)	<b>15</b> / 18,45
ramiak (umożliwiający samodzielne skrócenie skrzydła drzwiowego do 50 mm)	<b>20</b> / 24,60
ramiak (umożliwiający samodzielne skrócenie skrzydła drzwiowego do 90 mm)	<b>40</b> / 49,20
zabezpieczenie dolnego ramiaka przed nadmiernym działaniem wilgoci (nie dotyczy skrzydeł z podcięciem wentylacyjnym)	<b>20</b> / 24,60
maksymalne fabryczne skrócenie drzwi do 100 mm	<b>+10%</b>
wzmocnienie pod samozamykacz	<b>25</b> / 30,75
podcięcie wentylacyjne	<b>50</b> / 61,50
szkło hartowane (dotyczy 1 szyby):	
wersja 03SD, 02S6, D01	<b>150</b> / 184,50
wersja BS, D03	<b>60</b> / 73,80
wersja C, 02SM	<b>40</b> / 49,20
próg dębowy lakierowany do drzwi jednoskrzydłowych	<b>50</b> / 61,50
system przesuwany do zabudowy, naścienny, Premium	<b>patrz str. 104-107</b>
dodatkowe akcesoria: osłonki na zawiasy, szklenie opcjonalne, bulaje, opcje wentylacji	<b>patrz str. 130-133</b>
kłamki	<b>patrz str. 142-145</b>
wersja bezprzylgowa Duo	<b>patrz str. 6-7</b>



DRZWI DŹWIĘKOIZOLACYJNE - str. 98-101

**UWAGA:**

**cena drzwi jednoskrzydłowych:** cena skrzydła + cena ościeżnicy stałej lub regulowanej do drzwi przylgowych/bezprzylgowych jednoskrzydłowych  
**cena drzwi dwuskrzydłowych:** 2 x cena skrzydła + cena ościeżnicy stałej lub regulowanej do drzwi przylgowych/bezprzylgowych dwuskrzydłowych

**KOLORYSTYKA****FORNIROWANE**

Drzwi fornirowane POL-SKONE pokryte są ekologicznym lakierem UV. Ma on zdecydowanie większą odporność na zarysowania i działanie światła od lakierów standardowych kładzonych nawet kilkuwarstwowo.

kolekcja I	kolekcja II	kolekcja III
<b>311</b> jasny dąb	<b>312</b> limba	<b>323</b> dąb rustikal
<b>326</b> buk	<b>332</b> klon	<b>334</b> dąb europejski

kolekcja VII
<b>370</b> dąb bielony
<b>371</b> dąb truflowy
<b>372</b> dąb kawowy
<b>380</b> jesion naturalny
<b>381</b> jesion moreno
<b>382</b> jesion rubio
<b>383</b> jesion negro

RETRO - fornir dąb

<b>340</b> heban	<b>404</b> ciemny orzech	<b>405</b> jasny orzech
---------------------	-----------------------------	----------------------------

LIMBA - fornir limba

<b>421</b> cappuccino	<b>422</b> mokka	<b>424</b> teak
--------------------------	---------------------	--------------------

Ze względu na naturalny charakter fornirow istnieją możliwość wystąpienia różnych ich odcieni. Rzeczywiste kolory fornirow mogą się różnić od zamieszczonych w ofercie.

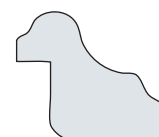
**PROFILE RAMEK**

DECO Lux

DECO Lux Soft,  
DECO Lux Soft Vario



## KONSTRUKCJA SKRZYDŁA

- system przylgowy
- ramiak drewniany obłożony dwiema płytami HDF o powierzchni LAMISTONE, SILKSTONE
- na powierzchni skrzydła ozdobna przestrzenna listwa profilowa
- wypełnienie stanowi płyta wiórowa pełna

## SZKLENIE

- standard: biały mat o grubości 4mm
- wzór OSD, O3SD, O1SD - szyba hartowana biały mat o grubości 4mm

## WYPOSAŻENIE STANDARDOWE

- zamek jednopunktowy, wpuszczany, rozstaw 72 mm, na klucz, na wkładkę lub do blokady łazienkowej
- zawiasy czopowe wkręcane („60” - 2 szt.; „70” - 2 szt.; „80” - 2 szt.; „90” - 3 szt.)

## WYMIARY SKRZYDEŁ

- jednoskrzydłowe: „60”; „70”; „80”; „90” – opcja za dopłatą – „100” (wymiar szyby jak w „90”)
- dwuskrzydłowe: „60+60”; „70+70”; „70+80”; „70+90”; „80+80”; „80+90”; „90+90”

## OŚCIEŻNICE



regulowana DIN (ZP)



regulowana POL-SKONE (ZZ)



regulowana Q-SYSTEM (ZJ)



stala drewniana



regulowana lub stal metalowa

Pełna informacja asortymentowa i techniczna ościeżnic na stronie 112-127.



## SKRZYDŁA NOSTRE (wersje + ceny)

					
	00	0SD	01	01SM	01SD
LAMISTONE	625 / 768,75	625 / 768,75	625 / 768,75	625 / 768,75	625 / 768,75
SILKSTONE	645 / 793,35	645 / 793,35	645 / 793,35	645 / 793,35	645 / 793,35
					
	02	02S1	02S3	03	03SD
LAMISTONE	625 / 768,75	625 / 768,75	625 / 768,75	625 / 768,75	625 / 768,75
SILKSTONE	645 / 793,35	645 / 793,35	645 / 793,35	645 / 793,35	645 / 793,35
					
	04	04S1	04S3		
LAMISTONE	625 / 768,75	625 / 768,75	625 / 768,75		
SILKSTONE	645 / 793,35	645 / 793,35	645 / 793,35		

## WYPOSAŻENIE DODATKOWE

dotyczy do ceny wybranego modelu skrzydła

trzeci zawias w skrzydle „60”-„80”	15 / 18,45
maksymalne skrócenie drzwi do 100 mm (skrócenie symetryczne od góry i dołu po 50 mm)	+10%
rozmiar „100” (wystrój jak w „90”)	+20%
wzmocnienie pod samozamykacz	25 / 30,75
zabezpieczenie dolnego ramiaka przed nadmiernym działaniem wilgoci - nie dotyczy skrzydeł z podcięciem wentylacyjnym	20 / 24,60
podcięcie wentylacyjne	25 / 30,75
system przesuwny: do zabudowy i naścienny, system Premium	patrz str. 104-107
dodatkowe akcesoria: osłonki na zawiasy, opcje wentylacji	patrz str. 130-133
klamki	patrz str. 142-145



profil ramki

### UWAGA:



**cena drzwi jednoskrzydłowych:** cena skrzydła + cena ościeżnicy stałej lub regulowanej do drzwi przylgowych jednoskrzydłowych  
**cena drzwi dwuskrzydłowych:** 2 x cena skrzydła + cena ościeżnicy stałej lub regulowanej do drzwi przylgowych dwuskrzydłowych

## KOLORYSTYKA

### LAMISTONE

CPL

Powierzchnia z powłoką zabezpieczającą przed wycieraniem i działaniem środków chemicznych. Polecana do budynków użyteczności publicznej i stosowana w warunkach intensywnej eksploatacji stolarki drzwiowej np.: hotele, biura.

			
258 biały	260 biały dąb	263 orzech premium	265 wenge

### SILKSTONE

Powierzchnia o charakterystyce LAMISTONE CPL z dodatkowym, niepowtarzalnym efektem struktury prawdziwego drewna.

			
276 dąb polski	279 orzech brazylijski	284 dąb syberyjski	288 klon Royal
			
294 jesion Royal	295 merbau Royal	296 jesion polski	297 nugat Royal

Rzeczywiste kolory mogą różnić się od zamieszczonych w ofercie. Dopuszczalna różnica w odcieniu skrzydeł, ościeżnic i ramek.

## SZKLENIE



biały mat



**DUO**



## KONSTRUKCJA SKRZYDŁA

- system przylgowy lub system bezprzylgowy DUO
- ramiak drewniany obłożony dwiema gładkimi płytami HDF pokrytymi powierzchnią LAMISTONE CPL, SILKSTONE
- wzór W00, W04 panele usłojenie pionowe
- wzór W02-W02A, W03-W03A panele usłojenie poziome

## SZKLENIE

- wymiennie: biały mat, brąz mat, grafit satyna (patrz tabela szklenia)

## WYPOSAŻENIE STANDARDOWE

### SYSTEM PRZYLGOWY

- zamek jednopunktowy, wpuszczany rozstaw 72 mm, na klucz (WK), na wkładkę (WB), lub do blokady łazienkowej (WC)
- zawiasy: czopowe wkręcane („60”, „70”, „80” - 2 szt., „90” - 3 szt.)

### SYSTEM BEZPRZYLGOWY

- zamek magnetyczny, wpuszczany (kolor chrom - satyna), na klucz (WK), do blokady łazienkowej (WC) - rozstaw 90 mm; na wkładkę (WB) - rozstaw 85 mm
- zawiasy bezprzylgowe kryte (system bezprzylgowy DUO) („60”, „70”, „80”, „90” - 2 szt.)

## WYMIARY SKRZYDEŁ

- jednoskrzydłowe: „60”, „70”, „80”, „90”
- dwuskrzydłowe: „60”+„60”, „60”+„70”, „60”+„80”, „60”+„90”, „70”+„70”, „70”+„80”, „70”+„90”, „80”+„80”, „80”+„90”, „90”+„90”

## OŚCIEŻNICE

**DUO**



stała DUO



regulowana DIN (ZP)



regulowana POL-SKONE (ZZ)



stała drewniana

**DUO**

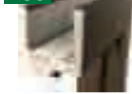

regulowana DUO (DI)



regulowana DIN Duo (ZD)



regulowana lub stała metalowa

Pełna informacja asortymentowa i techniczna ościeżnic na stronie 112-127.

## TABELA SZKLENIA SEMPRE

WZÓR / RODZAJ SZKŁA	wzór W04 - grubość 6 mm		
	wzór W01; W05 - grubość 4 mm hartowane		
	wzór W02-W02A; W03-W03A - grubość 4 mm		
KOLORY	biały mat	brąz mat	grafit satyna
258, 260, 276, 284, 288, 294, 296	X		
263, 265, 279, 292, 295, 297		X	
293			X

## SKRZYDŁA SEMPRE (wersje + ceny)



W00 537 / 660,51    W01 564 / 693,72    W04 564 / 693,72    W05 564 / 693,72

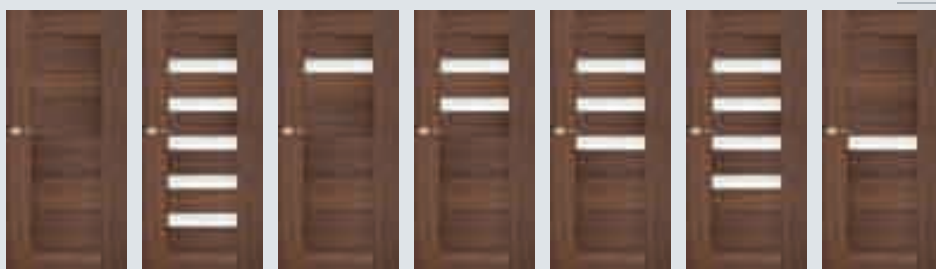

W02P 564 / 693,72    W02 564 / 693,72    W02S1 564 / 693,72    W02S2 564 / 693,72    W02S3 564 / 693,72    W02S4 564 / 693,72    W02A 564 / 693,72

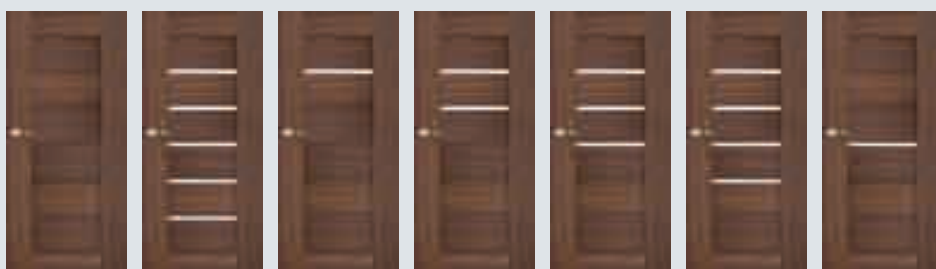

W03P 564 / 693,72    W03 564 / 693,72    W03S1 564 / 693,72    W03S2 564 / 693,72    W03S3 564 / 693,72    W03S4 564 / 693,72    W03A 564 / 693,72

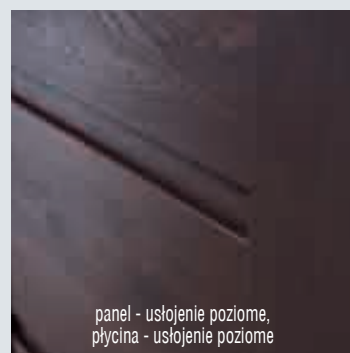

panel - usłojenie poziome,  
plycina - usłojenie poziome

### UWAGA:

**cena drzwi jednoskrzydłowych:** cena skrzydła + cena ościeżnicy stałej lub regulowanej do drzwi przylgowych/bezprzylgowych jednoskrzydłowych

**cena drzwi dwuskrzydłowych:** 2 x cena skrzydła + cena ościeżnicy stałej lub regulowanej do drzwi przylgowych/bezprzylgowych dwuskrzydłowych

## WYPOSAŻENIE DODATKOWE

dopłaty do ceny wybranego modelu skrzydła

rozmiar „100”	+20%
maksymalne fabryczne skrócenie drzwi do 60 mm - drzwi krótsze o 20 mm – skracane od dołu; - drzwi krótsze o 30-60 mm – skracane symetrycznie (górny i dolny element drzwi posiada nietypową wysokość)	+20%
trzeci zawias w skrzydle („60”, „70”, „80”) (nie dotyczy DUO)	15 / 18,45
system przesuwny do zabudowy, naścienny, Premium	patrz str. 104-107
dodatkowe akcesoria: osłonki na zawiasy, opcje wentylacji	patrz str. 130-133
klamki	patrz str. 142-145
wersja bezprzylgowa Duo	patrz str. 6-7

## KOLORYSTYKA

### LAMISTONE

CPL

Powierzchnia z powłoką zabezpieczającą przed wycieraniem i działaniem środków chemicznych. Polecana do budynków użyteczności publicznej i stosowana w warunkach intensywnej eksploatacji stolarki drzwiowej np.: hotele, biura.

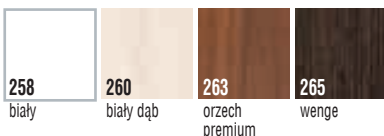

### SILKSTONE

Powierzchnia o charakterystyce LAMISTONE CPL z dodatkowym, niepowtarzalnym efektem struktury prawdziwego drewna.



## PRZEKRÓJ DRZWI



ramiak drewniany obłożony dwiema gładkimi płytami HDF z powierzchnią LAMISTONE CPL / SILKSTONE

SEMPRE  
wersje W02P-W02A, W03P-W03A

Rzeczywiste kolory mogą różnić się od zamieszczonych w ofercie. Dopuszczalna różnica w odcieniu skrzydeł, ościeżnic i ramek.

# SEMPRE Alu



**DUO**

## KONSTRUKCJA SKRZYDŁA

- system przylgowy lub system bezprzylgowy DUO
- ramiak drewniany obłożony dwiema gładkimi płytami HDF pokrytymi powierzchnią LAMISTONE CPL, SILKSTONE
- panele uszkojenie poziome; dekoracyjne listwy aluminiowe

## SZKLENIE

- wymiennie: biały mat, brąz mat, grafit satyna (patrz tabela szklenia)

## WYPOSAŻENIE STANDARDOWE

### SYSTEM PRZYLGOWY

- zamek jednopunktowy, wpuszczany rozstaw 72 mm, na klucz (WK), na wkładkę (WB), lub do blokady łazienkowej (WC)
- zawiasy: czopowe wkręcane („60” - 2 szt., „70” - 2 szt., „80” - 2 szt., „90” - 3 szt.)

### SYSTEM BEZPRZYLGOWY

- zamek magnetyczny, wpuszczany (kolor chrom - satyna), na klucz (WK), do blokady łazienkowej (WC) - rozstaw 90 mm; na wkładkę (WB) - rozstaw 85 mm
- zawiasy bezprzylgowe kryte (system bezprzylgowy DUO) („60” - 2 szt., „70” - 2 szt., „80” - 2 szt., „90” - 2 szt.)

## WYMIARY SKRZYDEŁ

- jednoskrzydłowe: „60”, „70”, „80”, „90”
- dwuskrzydłowe: „60”+„60”, „60”+„70”, „60”+„80”, „60”+„90”, „70”+„70”, „70”+„80”, „70”+„90”, „80”+„80”, „80”+„90”, „90”+„90”

## ÓSCIEŻNICE

**DUO**



stała DUO



regulowana DIN (ZP)



regulowana POL-SKONE (ZZ)



stała drewniana

**DUO**



regulowana DUO (DI)



regulowana DIN Duo (ZD)



regulowana lub stała metalowa

Pełna informacja asortymentowa i techniczna ościeżnic na stronie 112-127.

## TABELA SZKLENIA SEMPRE Alu

WZÓR / RODZAJ SZKŁA	wzór W02-W02A; W03-W03A - grubość 4 mm		
KOLORY	biały mat	brąz mat	grafit satyna
258, 260, 276, 284, 288, 294, 296	X		
263, 265, 279, 292, 295, 297		X	
293			X

## SKRZYDŁA SEMPRE Alu (wersje + ceny)

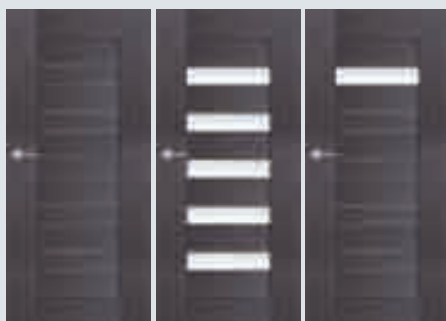

W02P 868 / 1067,64    W02 868 / 1067,64    W02S1 868 / 1067,64

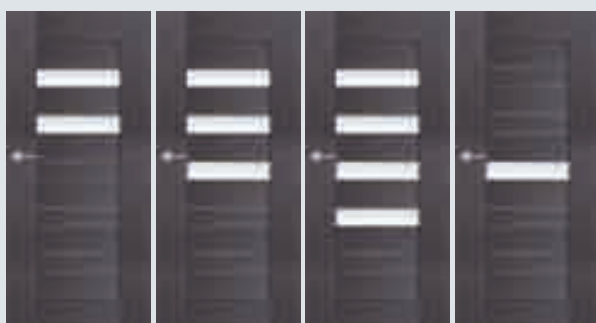

W02S2 868 / 1067,64    W02S3 868 / 1067,64    W02S4 868 / 1067,64    W02A 868 / 1067,64



W03P 868 / 1067,64    W03 868 / 1067,64    W03S1 868 / 1067,64    W03S2 868 / 1067,64    W03S3 868 / 1067,64    W03S4 868 / 1067,64    W03A 868 / 1067,64

### UWAGA:

**cena drzwi jednoskrzydłowych:** cena skrzydła + cena ościeżnicy stałej lub regulowanej do drzwi przylgowych/bezprzylgowych jednoskrzydłowych

**cena drzwi dwuskrzydłowych:** 2 x cena skrzydła + cena ościeżnicy stałej lub regulowanej do drzwi przylgowych/bezprzylgowych dwuskrzydłowych

## WYPOSAŻENIE DODATKOWE

dopłaty do ceny wybranego modelu skrzydła

rozmiar „100”	+20%
maksymalne fabryczne skrócenie drzwi do 60 mm - drzwi krótsze o 20 mm – skracane od dołu; - drzwi krótsze o 30-60 mm – skracane symetrycznie (górną i dolną element drzwi posiada nietypową wysokość)	+20%
trzeci zawias w skrzydle („60”, „70”, „80”) (nie dotyczy DUO)	15 / 18,45
system przesuwny do zabudowy, naścienny, Premium	patrz str. 104-107
dodatkowe akcesoria: osłonki na zawiasy, opcje wentylacji	patrz str. 130-133
klamki	patrz str. 142-145
wersja bezprzylgowa Duo	patrz str. 6-7

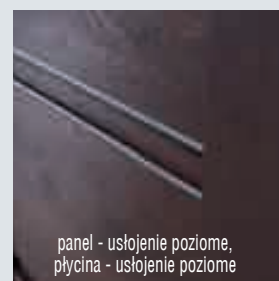

## KOLORYSTYKA

### LAMISTONE

CPL

Powierzchnia z powłoką zabezpieczającą przed wycieraniem i działaniem środków chemicznych. Polecana do budynków użyteczności publicznej i stosowana w warunkach intensywnej eksploatacji stolarki drzwiowej np.: hotele, biura.

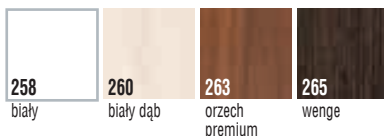

### SILKSTONE

Powierzchnia o charakterystyce LAMISTONE CPL z dodatkowym, niepowtarzalnym efektem struktury prawdziwego drewna.



## PRZEKRÓJ DRZWI



ramiak drewniany obłożony dwiema gładkimi płytami HDF z powierzchnią LAMISTONE CPL / SILKSTONE

SEMPRE Alu  
wersje W02P-W02A, W03P-W03A

Rzeczywiste kolory mogą różnić się od zamieszczonych w ofercie. Dopuszczalna różnica w odcieniu skrzydeł, ościeżnic i ramek.

# SEMPRE Onda



**DUO**

## KONSTRUKCJA SKRZYDŁA

- system przylgowy lub system bezprzylgowy DUO
- ramiak drewniany obłożony dwiema gładkimi płytami HDF pokryty powierzchnią SILKSTONE, LAMISTONE CPL, panele powierzchnia ryflowana

## SZKLENIE

- wymiennie: biały mat, brąz mat, grafit satyna (patrz tabela szklenia)
- wersja W01, W02: szkło hartowane biały mat, brąz mat

## WYPOSAŻENIE STANDARDOWE

### SYSTEM PRZYLGOWY

- zamek jednopunktowy, wpuszczany rozstaw 72 mm, na klucz (WK), na wkładkę (WB), lub do blokady łazienkowej (WC)
- zawiasy: czopowe wkręcane („60”, „70”, „80” - 2 szt., „90” - 3 szt.)

### SYSTEM BEZPRZYLGOWY

- zamek magnetyczny, wpuszczany (kolor chrom - satyna), na klucz (WK), do blokady łazienkowej (WC) - rozstaw 90 mm; na wkładkę (WB) - rozstaw 85 mm
- zawiasy bezprzylgowe kryte (system bezprzylgowy DUO) („60”, „70”, „80”, „90” - 2 szt.)

## WYMIARY SKRZYDEŁ

- jednoskrzydłowe: „60”, „70”, „80”, „90”
- dwuskrzydłowe: „60”+„60”, „60”+„70”, „60”+„80”, „60”+„90”, „70”+„70”, „70”+„80”, „70”+„90”, „80”+„80”, „80”+„90”, „90”+„90”

## OŚCIEŻNICE

**DUO**



stała DUO



regulowana DIN (ZP)



regulowana POL-SKONE (ZZ)



stała drewniana

**DUO**

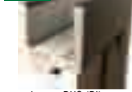

regulowana DUO (DI)



regulowana DIN Duo (ZD)



regulowana lub stała metalowa

Pełna informacja asortymentowa i techniczna ościeżnic na stronie 112-127.

## TABELA SZKLENIA SEMPRE Onda

WZÓR	wzór W03, W04, W05, W07, W08			wzór W01, W02		
RODZAJ SZKŁA	szkło grubość 4mm			szkło grubość 4mm hartowane		
KOLORY	biały mat	brąz mat	grafit satyna	biały mat	brąz mat	grafit satyna
258, 260, 276, 284, 288, 294, 296	x			x		
293			x			x
263, 265, 279, 292, 295, 297		x			x	

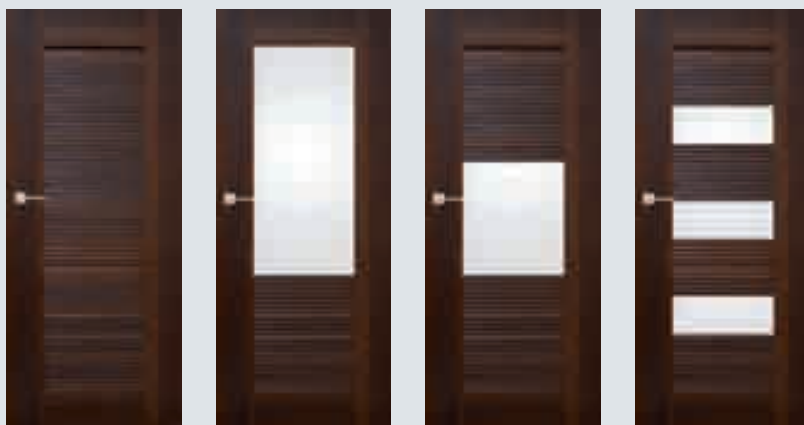
**SKRZYDŁA SEMPRE Onda (wersje + ceny)**

W00

**564** / 693,72

W01

**564** / 693,72

W02

**564** / 693,72

W03

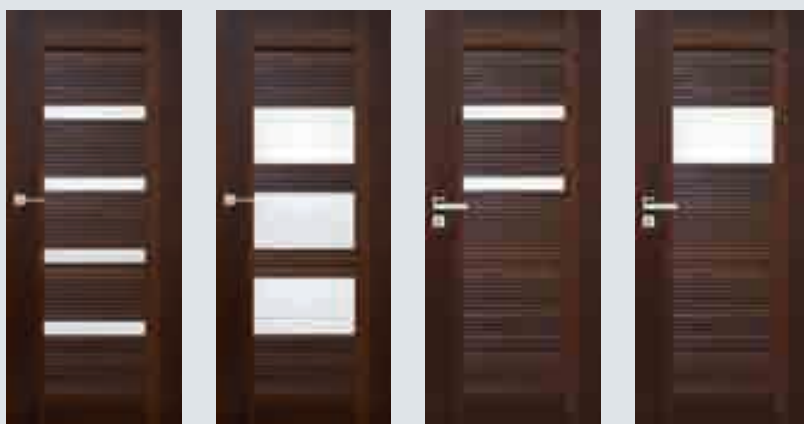
**564** / 693,72

W04

**564** / 693,72

W05

**564** / 693,72

W07

**564** / 693,72

W08

**564** / 693,72

powierzchnia ryflowana

**WYPOSAŻENIE DODATKOWE**

dopłaty do ceny wybranego modelu skrzydła

rozmiar „100”	<b>+20%</b>
maksymalne fabryczne skrócenie drzwi do 60 mm - drzwi krótsze o 20 mm – skracane od dołu; - drzwi krótsze o 30-60 mm – skracane symetrycznie (górny i dolny element drzwi posiada nietypową wysokość)	<b>+20%</b>
trzeci zawias w skrzydle („60”, „70”, „80”) (nie dotyczy DUO)	<b>15 / 18,45</b>
system przesuwny do zabudowy, naścienny, Premium	<b>patrz str. 104-107</b>
dodatkowe akcesoria: osłonki na zawiasy, opcje wentylacji	<b>patrz str. 130-133</b>
klamki	<b>patrz str. 142-145</b>
wersja bezprzylgowa Duo	<b>patrz str. 6-7</b>

**UWAGA:**

cena drzwi jednoskrzydłowych: cena skrzydła + cena ościeżnicy stałej lub regulowanej do drzwi przylgowych/bezprzylgowych jednoskrzydłowych

cena drzwi dwuskrzydłowych: 2 x cena skrzydła + cena ościeżnicy stałej lub regulowanej do drzwi przylgowych/bezprzylgowych dwuskrzydłowych

**KOLORYSTYKA****LAMISTONE**

CPL

Powierzchnia z powłoką zabezpieczającą przed wycieraniem i działaniem środków chemicznych. Polecana do budynków użyteczności publicznej i stosowana w warunkach intensywnej eksploatacji stolarki drzwiowej np.: hotele, biura.

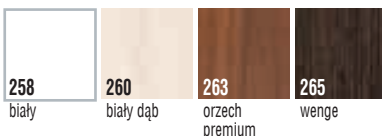

258

biały

260

biały dąb

263

orzech premium

265

wenge

**SILKSTONE**

Powierzchnia o charakterystyce LAMISTONE CPL z dodatkowym, niepowtarzalnym efektem struktury prawdziwego drewna.



276

dąb polski

279

orzech brazylijski

284

dąb syberyjski

288

klon Royal

292

kasztan Royal

293

antracyt Royal



294

jesion Royal

295

merbau Royal

296

jesion polski

297

nugat Royal

**PRZEKRÓJ DRZWI**

panel ryflowany

ramiak drewniany obłożony dwiema gładkimi płytami HDF z powierzchnią SILKSTONE, LAMISTONE CPL

Rzeczywiste kolory mogą różnić się od zamieszczonych w ofercie. Dopuszczalna różnica w odcieniu skrzydeł, ościeżnic i ramek.

# SEMPRE Lux



**DUO**

## KONSTRUKCJA SKRZYDŁA

- system przylgowy lub system bezprzylgowy DUO
- ramiak drewniany obłożony dwiema gładkimi płytami HDF pokryty powierzchnią fornirowaną
- panele usłojenie poziome

## SZKLENIE

- wymiennie: biały mat, brąz mat, grafit satyna (patrz tabela szklenia)

## WYPOSAŻENIE STANDARDOWE

### SYSTEM PRZYLGOWY

- zamek jednopunktowy, wpuszczany rozstaw 72 mm, na klucz (WK), na wkładkę (WB), lub do blokady łazienkowej (WC)
- zawiasy: drzwi (komplet: skrzydło z ościeżnicą drewnianą lub DIN) - czopowe wkręcane regulowane; skrzydła (do standardowych futryn metalowych) - czopowe wkręcane („60”, „70”, „80” - 2 szt., „90” - 3 szt.)

### SYSTEM BEZPRZYLGOWY

- zamek magnetyczny, wpuszczany (kolor chrom - satyna), na klucz (WK), do blokady łazienkowej (WC) - rozstaw 90 mm; na wkładkę (WB) - rozstaw 85 mm
- zawiasy bezprzylgowe kryte (system bezprzylgowy DUO) („60”, „70”, „80”, „90” - 2 szt.)

## WYMIARY SKRZYDEŁ

- jednoskrzydłowe: „60”, „70”, „80”, „90”
- dwuskrzydłowe: „60”+„60”, „60”+„70”, „60”+„80”, „60”+„90”, „70”+„70”, „70”+„80”, „70”+„90”, „80”+„80”, „80”+„90”, „90”+„90”

## OŚCIEŻNICE



**DUO**

regulowana DUO (DI)

**DUO**

regulowana Model 2000 (ZM)

regulowana RETRO (ZR)

regulowana Q-SYSTEM (ZJ)

regulowana lub stała metalowa

Pełna informacja asortymentowa i techniczna ościeżnic na stronie 112-127.

## TABELA SZKLENIA SEMPRE Lux

WZÓR / RODZAJ SZKŁA	wzór W04 - grubość 6 mm		
	wzór W01; W05 - grubość 4 mm hartowane		
	wzór W02-W02A; W03-W03A - grubość 4 mm		
KOLORY	biały mat	brąz mat	grafit satyna
311, 312, 323, 334, 332, 370, 371, 380, 381, 382, 383, 611	X		
350			X
351, 352, 372, 404, 405, 421, 422, 424, 621		X	



## SKRZYDŁA SEMPRE Lux (wersje + ceny)

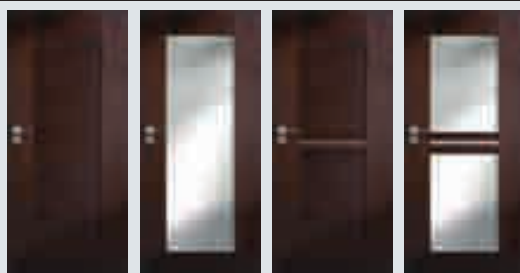

KOLORYSTYKA 311; 323  
**W00** 725 / 891,75    **W01** 725 / 891,75    **W04** 725 / 891,75    **W05** 725 / 891,75

KOLORYSTYKA 312; 332; 334; 350;  
 351; 352; 370; 371; 372; 380; 381; 382;  
 383; 404; 405; 421; 422; 424; 611; 621  
**830** / 1020,90    **830** / 1020,90    **830** / 1020,90    **830** / 1020,90

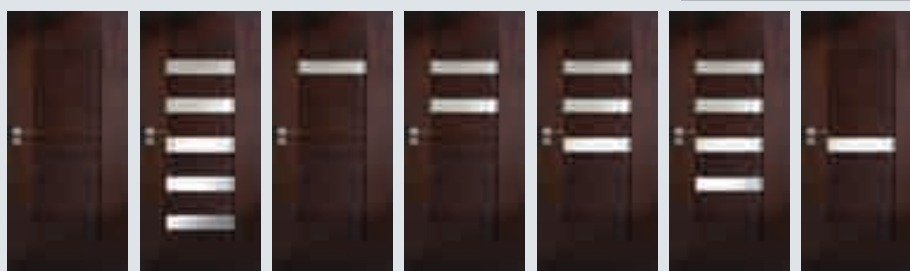

KOLORYSTYKA 311; 323  
**W02P** 725 / 891,75    **W02** 725 / 891,75    **W02S1** 725 / 891,75    **W02S2** 725 / 891,75    **W02S3** 725 / 891,75    **W02S4** 725 / 891,75    **W02A** 725 / 891,75

KOLORYSTYKA 312; 332; 334; 350;  
 351; 352; 370; 371; 372; 380; 381; 382;  
 383; 404; 405; 421; 422; 424; 611; 621  
**830** / 1020,90    **830** / 1020,90    **830** / 1020,90    **830** / 1020,90    **830** / 1020,90    **830** / 1020,90    **830** / 1020,90

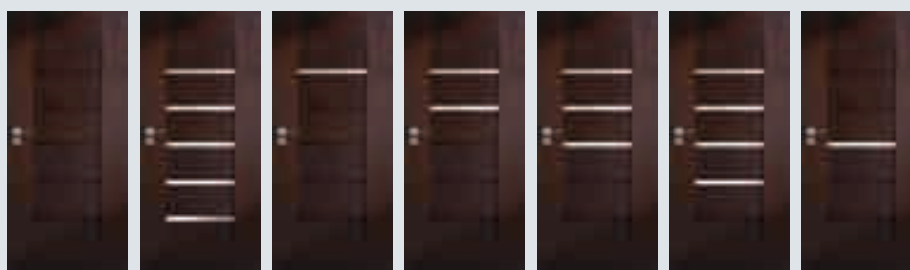

KOLORYSTYKA 311; 323  
**W03P** 725 / 891,75    **W03** 725 / 891,75    **W03S1** 725 / 891,75    **W03S2** 725 / 891,75    **W03S3** 725 / 891,75    **W03S4** 725 / 891,75    **W03A** 725 / 891,75

KOLORYSTYKA 312; 332; 334; 350;  
 351; 352; 370; 371; 372; 380; 381; 382;  
 383; 404; 405; 421; 422; 424; 611; 621  
**830** / 1020,90    **830** / 1020,90    **830** / 1020,90    **830** / 1020,90    **830** / 1020,90    **830** / 1020,90    **830** / 1020,90

**UWAGA:**

**cena drzwi jednoskrzydłowych:** cena skrzydła + cena ościeżnicy stałej lub regulowanej do drzwi przylgowych/bezprzylgowych jednoskrzydłowych

**cena drzwi dwuskrzydłowych:** 2 x cena skrzydła + cena ościeżnicy stałej lub regulowanej do drzwi przylgowych/bezprzylgowych dwuskrzydłowych

## WYPOSAŻENIE DODATKOWE

dopłaty do ceny wybranego modelu skrzydła

rozmiar „100”	+20%
maksymalne fabryczne skrócenie drzwi do 60 mm - drzwi krótsze o 20 mm – skracane od dołu; - drzwi krótsze o 30-60 mm – skracane symetrycznie (górny i dolny element drzwi posiada nietypową wysokość)	+20%
trzeci zawias w skrzydle („60”, „70”, „80”) (nie dotyczy DUO)	15 / 18,45
system przesuwny do zabudowy, naścienny, Premium	patrz str. 104-107
dodatkowe akcesoria: osłonki na zawiasy, opcje wentylacji	patrz str. 130-133
klamki	patrz str. 142-145
wersja bezprzylgowa Duo	patrz str. 6-7

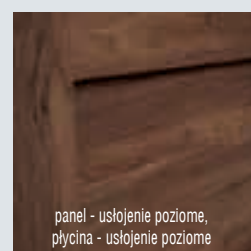
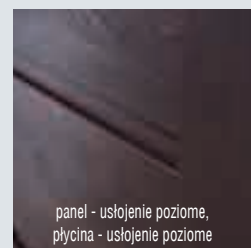

## KOLORYSTYKA

### FORNIROWANE

kolekcja I



**311** jasny dąb    **312** limba

kolekcja III



**332** klon    **334** dąb europejski

kolekcja VI

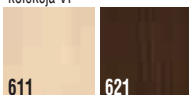

**611** SAHARA A    **621** KONGO A

RETRO - fornir dąb



**404** ciemny orzech    **405** jasny orzech

kolekcja II



**323** dąb rustikal

kolekcja IV

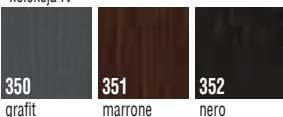

**350** grafit    **351** marrone    **352** nero

kolekcja VII



**370** dąb bielony    **371** dąb truflowy    **372** dąb kawowy    **380** jesion naturalny    **381** jesion moreno    **382** jesion rubio    **383** jesion negro

LIMBA - fornir limba

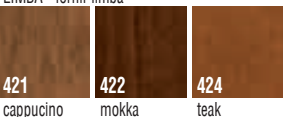

**421** cappucino    **422** mokka    **424** teak

## PRZEKRÓJ DRZWI



ramiak drewniany obłożony dwiema gładkimi płytami HDF z powierzchnią fornirowaną

SEMPRE Lux  
wersje W02P-W02A, W03P-W03A

Ze względu na naturalny charakter fornirów istnieje możliwość wystąpienia różnych ich odcieni. Rzeczywiste kolory fornirów mogą się różnić od zamieszczonych w ofercie.

# SEMPRE Lux Alu



**DUO**

## KONSTRUKCJA SKRZYDŁA

- system przylgowy lub system bezprzylgowy DUO
- ramiak drewniany obłożony dwiema gładkimi płytami HDF pokryty powierzchnią fornirowaną
- panele usłojenie poziome; dekoracyjne listwy aluminiowe

## SZKLENIE

- wymiennie: biały mat, brąz mat, grafit satyna (patrz tabela szklenia)

## WYPOSAŻENIE STANDARDOWE

### SYSTEM PRZYLGOWY

- zamek jednopunktowy, wpuszczany rozstaw 72 mm, na klucz (WK), na wkładkę (WB), lub do blokady łazienkowej (WC)
- zawiasy: drzwi (komplet: skrzydło z ościeżnicą drewnianą lub DIN) - czopowe wkręcane regulowane; skrzydła (do standardowych futryn metalowych) - czopowe wkręcane („60”, „70”, „80” - 2 szt., „90” - 3 szt.)

### SYSTEM BEZPRZYLGOWY

- zamek magnetyczny, wpuszczany (kolor chrom - satyna), na klucz (WK), do blokady łazienkowej (WC) - rozstaw 90 mm; na wkładkę (WB) - rozstaw 85 mm
- zawiasy bezprzylgowe kryte (system bezprzylgowy DUO) („60”, „70”, „80”, „90” - 2 szt.)

## WYMIARY SKRZYDEŁ

- jednoskrzydłowe: „60”, „70”, „80”, „90”
- dwuskrzydłowe: „60”+„60”, „60”+„70”, „60”+„80”, „60”+„90”, „70”+„70”, „70”+„80”, „70”+„90”, „80”+„80”, „80”+„90”, „90”+„90”

## OŚCIEŻNICE



Pełna informacja asortymentowa i techniczna ościeżnic na stronie 112-127.

## TABELA SZKLENIA SEMPRE Lux Alu

WZÓR / RODZAJ SZKŁA	wzór W02-W02A; W03-W03A - grubość 4 mm		
KOLORY	biały mat	brąz mat	grafit satyna
311, 312, 323, 334, 332, 370, 371, 380, 381, 382, 383, 611,	X		
350			X
351, 352, 372, 404, 405, 421, 422, 424, 621		X	

## SKRZYDŁA SEMPRE Lux Alu (wersje + ceny)

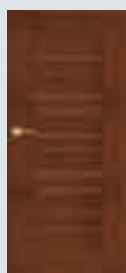

W02P  
1040 / 1279,20

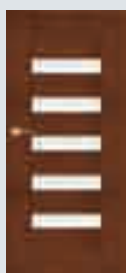

W02  
1040 / 1279,20

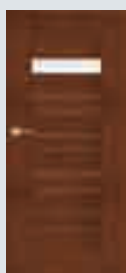

W02S1  
1040 / 1279,20

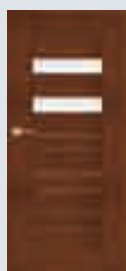

W02S2  
1040 / 1279,20

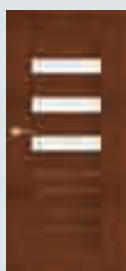

W02S3  
1040 / 1279,20



W02S4  
1040 / 1279,20

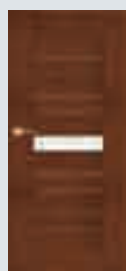

W02A  
1040 / 1279,20

KOLORYSTYKA 311; 323

KOLORYSTYKA 312; 332; 334; 350;  
351; 352; 370; 371; 372; 380; 381; 382;  
383; 404; 405; 421; 422; 424; 611, 621

KOLORYSTYKA 311; 323

KOLORYSTYKA 312; 332; 334; 350;  
351; 352; 370; 371; 372; 380; 381; 382;  
383; 404; 405; 421; 422; 424; 611, 621

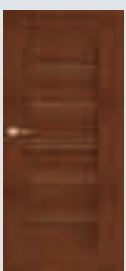

W03P  
1040 / 1279,20

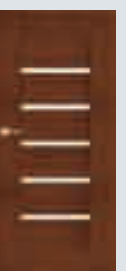

W03  
1040 / 1279,20

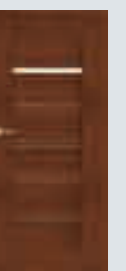

W03S1  
1040 / 1279,20

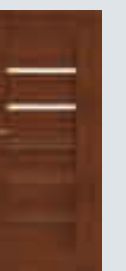

W03S2  
1040 / 1279,20

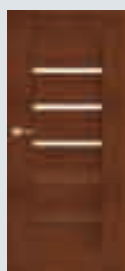

W03S3  
1040 / 1279,20

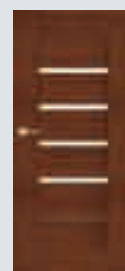

W03S4  
1040 / 1279,20

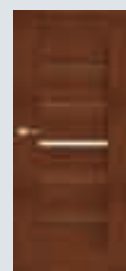

W03A  
1040 / 1279,20

KOLORYSTYKA 311; 323

KOLORYSTYKA 312; 332; 334; 350;  
351; 352; 370; 371; 372; 380; 381; 382;  
383; 404; 405; 421; 422; 424; 611, 621

### UWAGA:

**cena drzwi jednoskrzydłowych:** cena skrzydła + cena ościeżnicy stałej lub regulowanej do drzwi przylgowych/bezprzylgowych jednoskrzydłowych

**cena drzwi dwuskrzydłowych:** 2 x cena skrzydła + cena ościeżnicy stałej lub regulowanej do drzwi przylgowych/bezprzylgowych dwuskrzydłowych

## WYPOSAŻENIE DODATKOWE

dopłaty do ceny wybranego modelu skrzydła

rozmiar „100”	+20%
maksymalne fabryczne skrócenie drzwi do 60 mm - drzwi krótsze o 20 mm – skracane od dołu; - drzwi krótsze o 30-60 mm – skracane symetrycznie (górnym i dolnym elementem drzwi posiada nietypową wysokość)	+20%
trzeci zawias w skrzydle („60”, „70”, „80”) (nie dotyczy DUO)	15 / 18,45
system przesuwny do zabudowy, naścienny, Premium	patrz str. 104-107
dodatkowe akcesoria: osłonki na zawiasy, opcje wentylacji	patrz str. 130-133
klamki	patrz str. 142-145
wersja bezprzylgowa Duo	patrz str. 6-7

## KOLORYSTYKA

### FORNIROWANE

Drzwi fornirowane POL-SKONE pokryte są ekologicznym lakierem UV. Ma on zdecydowanie większą odporność na zarysowania i działanie światła od lakierów standardowych kładzionych nawet kilkuwarstwowo.

kolekcja I



311 jasny dąb

312 limba

kolekcja II



323 dąb rustikal

kolekcja III



332 klon

334 dąb europejski

kolekcja IV

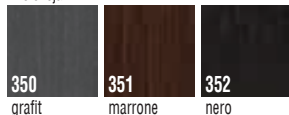

350 grafit

351 marrone

352 nero

kolekcja VI

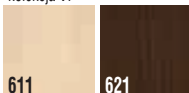

611 SAHARA A

621 KONGO A

kolekcja VII



370 dąb bielony

371 dąb truflowy

372 dąb kawowy

380 jesion naturalny

381 jesion moreno

382 jesion rubio

383 jesion negro

RETRO - fornir dąb

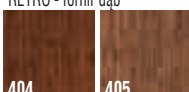

404 ciemny orzech

405 jasny orzech

LIMBA - fornir limba

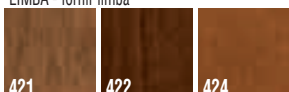

421 cappucino

422 mokka

424 teak

## PRZEKRÓJ DRZWI



ramiak drewniany obłożony dwiema gładkimi płytami HDF z powierzchnią fornirowaną

SEMPRE Lux Alu  
wersje W02P-W02A, W03P-W03A

Ze względu na naturalny charakter fornirów istnieje możliwość wystąpienia różnych ich odcieni. Rzeczywiste kolory fornirów mogą się różnić od zamieszczonych w ofercie.

# SEMPRE Inserto



**DUO**

## KONSTRUKCJA SKRZYDŁA

- system przylgowy lub system bezprzylgowy DUO
- ramiak drewniany obłożony dwiema gładkimi płytami HDF pokryty powierzchnią fornirowaną, panele powierzchnia ryflowana

## SZKLENIE

- standard: szkło biały mat o grubości 4 mm w kolorystyce: dąb europejski
- standard: szkło brąz mat o grubości 4 mm w kolorystyce: heban, jasny orzech, ciemny orzech

## WYPOSAŻENIE STANDARDOWE

### SYSTEM PRZYLGOWY

- zamek jednopunktowy, wpuszczany rozstaw 72 mm, na klucz (WK), na wkładkę (WB), lub do blokady łazienkowej (WC)
- zawiasy: drzwi (komplet: skrzydło z ościeżnicą drewnianą lub DIN) - czopowe wkręcane regulowane; skrzydła (do standardowych futryn metalowych) - czopowe wkręcane („60”, „70”, „80” - 2 szt., „90” - 3 szt.)

### SYSTEM BEZPRZYLGOWY

- zamek magnetyczny, wpuszczany (kolor chrom - satyna), na klucz (WK), do blokady łazienkowej (WC) - rozstaw 90 mm; na wkładkę (WB) - rozstaw 85 mm
- zawiasy bezprzylgowe kryte (system bezprzylgowy DUO) („60”, „70”, „80”, „90” - 2 szt.)

## WYMIARY SKRZYDEŁ

- jednoskrzydłowe: „60”, „70”, „80”, „90”
- dwuskrzydłowe: „60”+„60”, „60”+„70”, „60”+„80”, „60”+„90”, „70”+„70”, „70”+„80”, „70”+„90”, „80”+„80”, „80”+„90”, „90”+„90”

## OŚCIEŻNICE



Pełna informacja asortymentowa i techniczna ościeżnic na stronie 112-127.

**SKRZYDŁA SEMPRES Inserto** (wersje + ceny)

W01

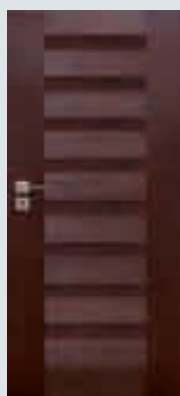
**990** / 1217,70

W02

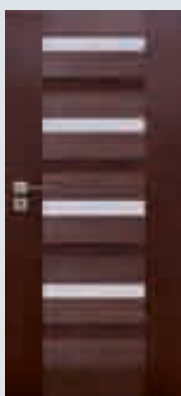
**990** / 1217,70

W03

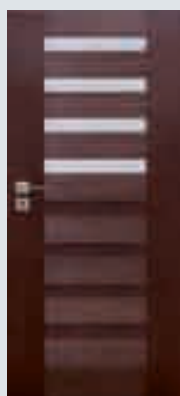
**990** / 1217,70

W04

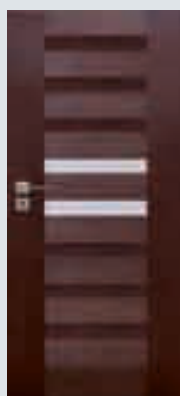
**990** / 1217,70

W05

**990** / 1217,70**WYPOSAŻENIE DODATKOWE**

dopłaty do ceny wybranego modelu skrzydła

rozmiar „100”	<b>+20%</b>
maksymalne fabryczne skrócenie drzwi do 60 mm - drzwi krótsze o 20 mm – skracane od dołu; - drzwi krótsze o 30-60 mm – skracane symetrycznie (górnny i dolny element drzwi posiada nietypową wysokość)	<b>+20%</b>
trzeci zawias w skrzydle („60”, „70”, „80”) (nie dotyczy DUO)	<b>15 / 18,45</b>
system przesuwny do zabudowy, naścienny, Premium	<b>patrz str. 104-107</b>
dodatkowe akcesoria: osłonki na zawiasy, opcje wentylacji	<b>patrz str. 130-133</b>
klamki	<b>patrz str. 142-145</b>
wersja bezprzylgowa Duo	<b>patrz str. 6-7</b>

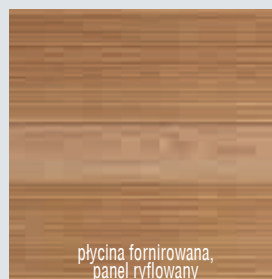
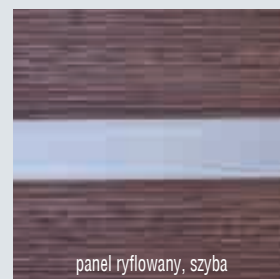
płyca fornirowana,  
panel ryflowany

panel ryflowany, szyba

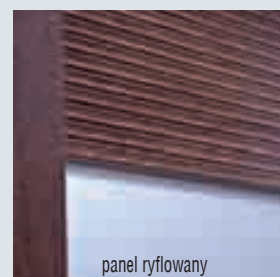

panel ryflowany

**UWAGA:****cena drzwi jednoskrzydłowych:** cena skrzydła + cena ościeżnicy stałej lub regulowanej do drzwi przylgowych/bezprzylgowych jednoskrzydłowych**cena drzwi dwuskrzydłowych:** 2 x cena skrzydła + cena ościeżnicy stałej lub regulowanej do drzwi przylgowych/bezprzylgowych dwuskrzydłowych**KOLORYSTYKA****FORNIROWANE**

Drzwi fornirowane POL-SKONE pokryte są ekologicznym lakierem UV. Ma on zdecydowanie większą odporność na zarysowania i działanie światła od lakierów standardowych kładzonych nawet kilkuwarstwowo.

kolekcja III

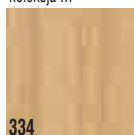
**334**

dąb europejski

RETRO - fornir dąb

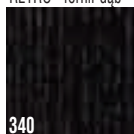
**340**

heban

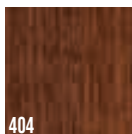
**404**

ciemny orzech

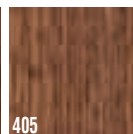
**405**

jasny orzech

**PRZEKRÓJ DRZWI**

# SEMPRE Sense



**DUO**



## KONSTRUKCJA SKRZYDŁA

- system przylgowy lub system bezprzylgowy DUO
- ramiak drewniany obłożony dwiema gładkimi płytami HDF pokrytymi powierzchnią fornirowaną, panele powierzchnia z głęboką strukturą drewna

## SZKLENIE

- standard: szkło biały mat o grubości 4 mm w kolorystyce: dąb naturalny
- standard: szkło brąz mat o grubości 4 mm w kolorystyce: orzech średni, orzech czarny
- standard: szkło grafit satyna o grubości 4 mm w kolorystyce: grafit Sense

## WYPOSAŻENIE STANDARDOWE

### SYSTEM PRZYLGOWY

- zamek jednopunktowy, wpuszczany rozstaw 72 mm, na klucz (WK), na wkładkę (WB), lub do blokady łazienkowej (WC)
- zawiasy: drzwi (komplet: skrzydło z ościeżnicą drewnianą lub DIN) - czopowe wkręcane regulowane; skrzydła (do standardowych futryn metalowych) - czopowe wkręcane („60”, „70”, „80” - 2 szt., „90” - 3 szt.)

### SYSTEM BEZPRZYLGOWY

- zamek magnetyczny, wpuszczany (kolor chrom - satyna), na klucz (WK), do blokady łazienkowej (WC) - rozstaw 90 mm; na wkładkę (WB) - rozstaw 85 mm
- zawiasy bezprzylgowe kryte (system bezprzylgowy DUO) („60”, „70”, „80”, „90” - 2 szt.)

## WYMIARY SKRZYDEŁ

- jednoskrzydłowe: „60”, „70”, „80”, „90”
- dwuskrzydłowe: „60”+„60”, „60”+„70”, „60”+„80”, „60”+„90”, „70”+„70”, „70”+„80”, „70”+„90”, „80”+„80”, „80”+„90”, „90”+„90”

## OŚCIEŻNICE



Pełna informacja asortymentowa i techniczna ościeżnic na stronie 112-127.

**SKRZYDŁA SEMPRESense (wersje + ceny)**

W01

**990** / 1217,70

W02

**990** / 1217,70

W03

**990** / 1217,70

W04

**990** / 1217,70

W05

**990** / 1217,70

W06

**990** / 1217,70

W07

**990** / 1217,70

W08

**990** / 1217,70**UWAGA:**

**cena drzwi jednoskrzydłowych:** cena skrzydła + cena ościeżnicy stałej lub regulowanej do drzwi przylgowych/bezprzylgowych jednoskrzydłowych

**cena drzwi dwuskrzydłowych:** 2 x cena skrzydła + cena ościeżnicy stałej lub regulowanej do drzwi przylgowych/bezprzylgowych dwuskrzydłowych

**WYPOSAŻENIE DODATKOWE**

dopłaty do ceny wybranego modelu skrzydła

rozmiar „100”	<b>+20%</b>
maksymalne fabryczne skrócenie drzwi do 60 mm - drzwi krótsze o 20 mm – skracane od dołu; - drzwi krótsze o 30-60 mm – skracane symetrycznie (górny i dolny element drzwi posiada nietypową wysokość)	<b>+20%</b>
trzeci zawias w skrzydle („60”, „70”, „80”) (nie dotyczy DUO)	<b>15 / 18,45</b>
system przesuwny do zabudowy, naścienny, Premium	<b>patrz str. 104-107</b>
dodatkowe akcesoria: osłonki na zawiasy, opcje wentylacji	<b>patrz str. 130-133</b>
klamki	<b>patrz str. 142-145</b>
wersja bezprzylgowa Duo	<b>patrz str. 6-7</b>

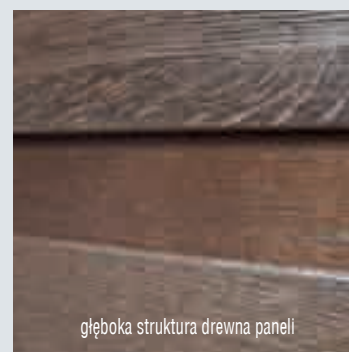

głęboka struktura drewna paneli



głęboka struktura drewna paneli

**KOLORYSTYKA****FORNIOWANE**

Drzwi forniowane POL-SKONE pokryte są ekologicznym lakierem UV. Ma on zdecydowanie większą odporność na zarysowania i działanie światła od lakierów standardowych kładzonych nawet kilkuwarstwowo.

kolekcja IV

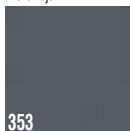
**353**

grafit Sense

kolekcja V

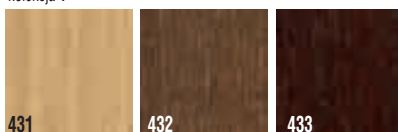
**431**

dąb naturalny

**432**

orzech średni

**433**

orzech czarny

**PRZEKRÓJ DRZWI**

płyca forniowana

panel z głęboką strukturą drewna

ramiak drewniany obłożony dwiema gładkimi płytami HDF z powierzchnią forniowaną

# SEMPRE Gravi



**DUO**



**NOWOŚĆ**

## KONSTRUKCJA SKRZYDŁA

- system przylgowy lub system bezprzylgowy DUO
- ramiak drewniany obłożony dwiema gładkimi płytami HDF pokrytą powierzchnią forniowaną, panele i płyciny powierzchnia forniowana okleiną dąb naturalny z efektem 3D

## SZKLENIE

- standard: szkło biały mat o grubości 4 mm w kolorystyce: dąb europejski
- standard: szkło brąz mat o grubości 4 mm w kolorystyce: heban, jasny orzech, ciemny orzech

## WYPOSAŻENIE STANDARDOWE

### SYSTEM PRZYLGOWY

- zamek jednopunktowy, wpuszczany rozstaw 72 mm, na klucz (WK), na wkładkę (WB), lub do blokady łazienkowej (WC)
- zawiasy: drzwi (komplet: skrzydło z ościeżnicą drewnianą lub DIN) - czopowe wkręcane regulowane; skrzydła (do standardowych futryn metalowych) - czopowe wkręcane („60”, „70”, „80” - 2 szt.; „90” - 3 szt.)

### SYSTEM BEZPRZYLGOWY

- zamek magnetyczny, wpuszczany (kolor chrom satyna), na klucz (WK), do blokady łazienkowej (WC) - rozstaw 90 mm; na wkładkę (WB) - rozstaw 85 mm
- zawiasy bezprzylgowe kryte (system bezprzylgowy DUO) („60”, „70”, „80”, „90” - 2 szt.)

## WYMIARY SKRZYDEŁ

- jednoskrzydłowe: „60”, „70”, „80”, „90”
- dwuskrzydłowe: „60+60”, „60+70”, „60+80”, „60+90”, „70+70”, „70+80”, „70+90”, „80+80”, „80+90”, „90+90”

## OŚCIEŻNICE

**DUO**



stała DUO



regulowana DIN (ZP)



regulowana POL-SKONE (ZZ)



stała drewniana

**DUO**



regulowana DUO (DI)

**DUO**



regulowana DIN Duo (ZD)



regulowana lub stała metalowa

Pełna informacja asortymentowa i techniczna ościeżnic na stronie 112-127.



**SKRZYDŁA SEMPRE Gravi** (wersje + ceny)

W01

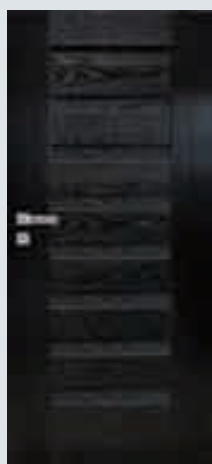
**990** / 1217,70

W02

**990** / 1217,70

W03

**990** / 1217,70

W04

**990** / 1217,70

W05

**990** / 1217,70

W06

**990** / 1217,70**UWAGA:**

**cena drzwi jednoskrzydłowych:** cena skrzydła + cena ościeżnicy stałej lub regulowanej do drzwi przylgowych/bezprzylgowych jednoskrzydłowych

**cena drzwi dwuskrzydłowych:** 2 x cena skrzydła + cena ościeżnicy stałej lub regulowanej do drzwi przylgowych/bezprzylgowych dwuskrzydłowych

**WYPOSAŻENIE DODATKOWE**

dopłaty do ceny wybranego modelu skrzydła

rozmiar „100”	<b>+20%</b>
maksymalne fabryczne skrócenie drzwi do 60 mm - drzwi krótsze o 20 mm – skracane od dołu; - drzwi krótsze o 30-60 mm – skracane symetrycznie (górny i dolny element drzwi posiada nietypową wysokość)	<b>+20%</b>
trzeci zawias w skrzydle („60”, „70”, „80”) (nie dotyczy DUO)	<b>15 / 18,45</b>
system przesuwny do zabudowy, naścienny, Premium	<b>patrz str. 104-107</b>
dodatkowe akcesoria: osłonki na zawiasy, opcje wentylacji	<b>patrz str. 130-133</b>
klamki	<b>patrz str. 142-145</b>
wersja bezprzylgowa Duo	<b>patrz str. 6-7</b>

**SZKLENIE**

biały mat

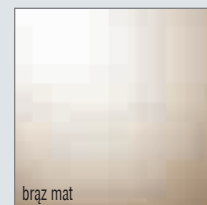

brąz mat



struktura powierzchni SEMPRE GRAVI

**KOLORYSTYKA****FORNIROWANE**

Drzwi fornirowane POL-SKONE pokryte są ekologicznym lakierem UV. Ma on zdecydowanie większą odporność na zarysowania i działanie światła od lakierów standardowych kładzionych nawet kilkuwarstwowo.

kolekcja III

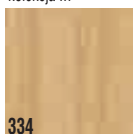
**334**

dąb europejski

RETRO - fornir dąb

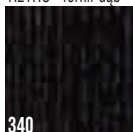
**340**

heban

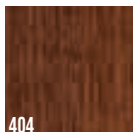
**404**

ciemny orzech

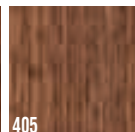
**405**

jasny orzech

# SEMPRE Verse



**DUO**

## KONSTRUKCJA SKRZYDŁA

- system przylgowy lub system bezprzylgowy DUO
- ramiak z klejonki drewnianej, obłożony dwiema gładkimi płytami HDF pokryte powierzchnią fornirowaną lub pokryty powierzchnią LAMISTONE CPL, SILKSTONE

## SZKLENIE

- wymiennie szkło hartowane Decormat biały, Decormat brąz, grafit satyna (wzory W01-W04, patrz tabelka szklenia)
- wymiennie szkło hartowane: biały, brąz (wzór W06, W08), biały (wzór W07)
- wymiennie szkło hartowane: biały mat, brąz mat, grafit satyna (wzór W05)
- wymiennie szkło hartowane szyba biała (W01-W04)

## WYPOSAŻENIE STANDARDOWE

### SYSTEM PRZYLGOWY

- zamek jednopunktowy, wpuszczany rozstaw 72 mm, na klucz (WK), na wkładkę (WB), lub do blokady łazienkowej (WC)
- zawiasy: drzwi w kolorystyce RETRO/ LIMBA/ kolekcja IV (komplet: skrzydło z ościeżnicą drewnianą lub DIN) - czopowe wkręcane regulowane; drzwi fornirowane kolekcja I, II, III, LAMISTONE CPL, SILKSTONE (komplet: skrzydło z ościeżnicą drewnianą lub DIN) - czopowe wkręcane; skrzydła (do standardowych ościeżnic metalowych)- czopowe wkręcane („70” - 2 szt., „80” - 2 szt., „90” - 3 szt.)
- zawiasy: czopowe wkręcane („70” - 2 szt., „80” - 2 szt., „90” - 3 szt.)

### SYSTEM BEZPRZYLGOWY

- zamek magnetyczny, wpuszczany (kolor chrom - satyna), na klucz (WK), do blokady łazienkowej (WC) - rozstaw 90 mm; na wkładkę (WB) - rozstaw 85 mm
- zawiasy bezprzylgowe kryte (system bezprzylgowy DUO) („70” - „80”, „90” - 2 szt.)

## WYMIARY SKRZYDEŁ

- jednoskrzydłowe: „70”, „80”, „90”
- dwuskrzydłowe: „70”+„70”, „70”+„80”, „70”+„90”, „80”+„80”, „80”+„90”, „90”+„90”

## OŚCIEŻNICE





Pełna informacja asortymentowa i techniczna ościeżnic na stronie 112-127.



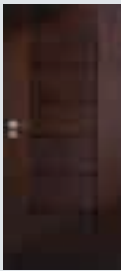
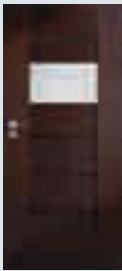
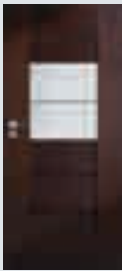

## TABELA SZKLENIA SEMPRE Verse

WZÓR / RODZAJ SZKŁA	wzór W01,W02,W03,W04 - grubość 4mm hartowane			wzór W05 - grubość 6mm hartowane		
	decormat biały	decormat brąz	grafit satyna	biały mat	brąz mat	grafit satyna
258, 260, 276, 284, 288, 294, 296, 311, 312, 323, 334, 370, 371, 380, 381, 382, 383, 611	X			X		
263, 265, 279, 292, 295, 297,						
351, 352, 372, 404, 405, 421, 422, 424, 621		X			X	
293, 350			X			X

Uwaga! Szkło DECORMAT biały i DECORMAT brąz wizualnie różni się od szkła biały mat i brąz mat.

## SKRZYDŁA SEMPRE Verse (wersje + ceny)

					
	W03P	W01	W02	W03	W04
LAMISTONE CPL, SILKSTONE	<b>690</b> / 848,70	<b>890</b> / 1094,70	<b>890</b> / 1094,70	<b>890</b> / 1094,70	<b>890</b> / 1094,70
FORNIROWANE	<b>790</b> / 971,70	<b>990</b> / 1217,70	<b>990</b> / 1217,70	<b>990</b> / 1217,70	<b>990</b> / 1217,70

				
	W05	W06	W07	W08
LAMISTONE CPL, SILKSTONE	<b>486</b> / 597,78	<b>686</b> / 843,78	<b>686</b> / 843,78	<b>686</b> / 843,78
FORNIROWANE	<b>790</b> / 971,70	<b>990</b> / 1217,70	<b>990</b> / 1217,70	<b>990</b> / 1217,70

### UWAGA:

**cena drzwi jednoskrzydłowych:** cena skrzydła + cena ościeżnicy stałej lub regulowanej do drzwi przylgowych/bezprzylgowych jednoskrzydłowych





**cena drzwi dwuskrzydłowych:** 2 x cena skrzydła + cena ościeżnicy stałej lub regulowanej do drzwi przylgowych/bezprzylgowych dwuskrzydłowych

## KOLORYSTYKA

### LAMISTONE

CPL

Powierzchnia z powłoką zabezpieczającą przed wycieraniem i działaniem środków chemicznych. Polecana do budynków użyteczności publicznej i stosowana w warunkach intensywnej eksploatacji stolarki drzwiowej np.: hotele, biura.

			
258 biały	260 biały dąb	263 orzech premium	265 wenge

### SILKSTONE

Powierzchnia o charakterystyce LAMISTONE CPL z dodatkowym, niepowtarzalnym efektem struktury prawdziwego drewna.

				
276 dąb polski	279 orzech brazylijski	284 dąb syberyjski	288 klon Royal	292 kasztan Royal
				
293 antracyt Royal	294 jesion Royal	295 merbau Royal	296 jesion polski	297 nugat Royal

### FORNIROWANE

Drzwi fornirowane POL-SKONE pokryte są ekologicznym lakierem UV. Ma on zdecydowanie większą odporność na zarysowania i działanie światła od lakierów standardowych kładzonych nawet kilkuwarstwowo.

								
kolekcja I		kolekcja II	kolekcja III	kolekcja IV			kolekcja VI	
311 jasny dąb	312 limba	323 dąb rustikal	334 dąb europejski	350 grafit	351 marrone	352 nero	611 SAHARA A	621 KONGO A
								
kolekcja VII							RETRO - fornirowanie dąb	LIMBA - fornirowanie limba
370 dąb bielony	371 dąb truflowy	372 dąb kawowy	380 jesion naturalny	381 jesion moreno	382 jesion rubio	383 jesion negro	404 ciemny orzech	405 jasny orzech
								
421 cappuccino	422 mokka	424 teak						

Ze względu na naturalny charakter fornirowania istnieje możliwość wystąpienia różnych ich odcieni. Rzeczywiste kolory fornirowania mogą się różnić od zamieszczonych w ofercie. Dopuszczalna różnica w odcieniu skrzydeł, ościeżnic i ramek.

## WYPOSAŻENIE DODATKOWE

dopłaty do ceny wybranego modelu skrzydła

rozmiar „100”	<b>+20%</b>
maksymalne fabryczne skrócenie drzwi do 60 mm (nie dotyczy W05-W08) - drzwi krótsze o 20 mm – skracane od dołu; - drzwi krótsze o 30-60 mm – skracane symetrycznie (górny i dolny element drzwi posiada nietypową wysokość)	<b>+20%</b>
trzeci zawias w skrzydle („70”, „80”) (nie dotyczy DUO)	<b>15</b> / 18,45
podcięcie wentylacyjne (dotyczy W05)	<b>50</b> / 61,50
system przesuwny do zabudowy, naścienny, Premium	<b>patrz str. 104-107</b>
dodatkowe akcesoria: osłonki na zawiasy, opcje wentylacji	<b>patrz str. 130-133</b>
klamki	<b>patrz str. 142-145</b>
wersja bezprzylgowa Duo	<b>patrz str. 6-7</b>
wzór W05 - W08 możliwość zamówienia skrzydła o nietypowej wysokości 1970 mm	<b>+20%</b>

## SZKLENIE - biały, brąz

		
W01 Decormat biały, Decormat brąz, grafit satyna	W05 biały mat, brąz mat, grafit satyna	W02-W04 Decormat biały, Decormat brąz, grafit satyna
		
W06 BIRAIN biały	W07 - BLUR	W08 - STACCATO

Wersje W08 biały / brąz; W06, W07 biały

patrz zestawienie szklenia - str. 131

Uwaga! Szkło DECORMAT biały i DECORMAT brąz wizualnie różni się od szkła biały mat i brąz mat.

## PRZEKRÓJ DRZWI



ramiak z klejonej drewnianej obłożony dwiema gładkimi płytami HDF z powierzchnią fornirowaną lub powierzchnią LAMISTONE CPL; SILKSTONE

SEMPRE Verse  
wersje W03P, W01, W02, W03, W04

# SAHARA, KONGO



## KONSTRUKCJA SKRZYDŁA

- system przylgowy
- wersja A, B, C: ramiak drewniany obłożony dwiema gładkimi płytami HDF fornirowanymi naturalną okleiną w kolorze SAHARA, KONGO, wypełnienie płytą wiórową otworowaną
- wersja D: ramiak z klejonejki sosnowej z frezowaną płyciną MDF, ramiaki oraz płyciny fornirowane

## SZKLENIE

- szkło ornamentowe (point-s) o grubości 4 mm

## WYPOSAŻENIE STANDARDOWE

- zamek jednopunktowy, wpuszczany rozstaw 72 mm, na klucz (WK), na wkładkę (WB), lub do blokady łazienkowej (WC)
- zawiasy: drzwi (komplet: skrzydło z ościeżnicą drewnianą lub DIN) - czopowe wkręcane regulowane; skrzydła (do standardowych futryn metalowych) - czopowe wkręcane („60”, „70”, „80” - 2 szt., „90” - 3 szt.)

## WYMIARY SKRZYDEŁ

- jednoskrzydłowe: „60”; „70”; „80”; „90”
- dwuskrzydłowe: „60”+„60”; „60”+„70”; „60”+„80”; „60”+„90”; „70”+„70”; „70”+„80”; „70”+„90”; „80”+„80”; „80”+„90”; „90”+„90”

## OŚCIEŻNICE



Pełna informacja asortymentowa i techniczna ościeżnic na stronie 112-127.

## WYPEŁNIENIA (wersja A, B, C)



## SKRZYDŁA SAHARA, KONGO (wersje + ceny)

### SAHARA

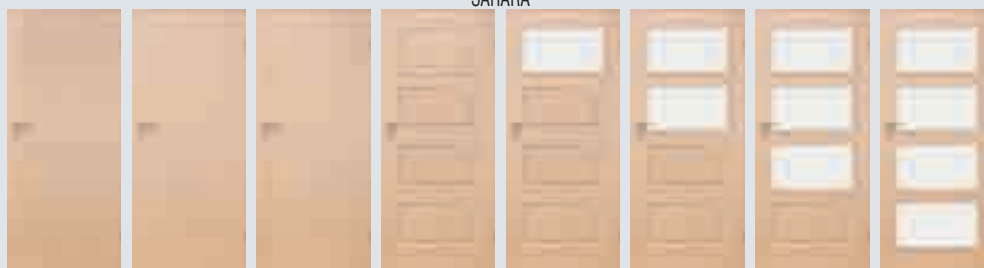

### KONGO

A  
466 / 573,18B  
508 / 624,84C  
550 / 676,50D S0  
803 / 987,69D S1  
803 / 987,69D S2  
803 / 987,69D S3  
803 / 987,69D S4  
803 / 987,69

## WYPOSAŻENIE DODATKOWE

dopłaty do ceny wybranego modelu skrzydła

wypełnienie z płyty wiórowej pełnej (wersja A, B, C)	<b>105</b> / 129,15
trzeci zawias w skrzydle („60”, „70”, „80”)	<b>15</b> / 18,45
ramiak (umożliwiający samodzielne skrócenie do 50 mm) (wersja A, B, C)	<b>20</b> / 24,60
ramiak (umożliwiający samodzielne skrócenie do 90 mm) (wersja A, B, C)	<b>40</b> / 49,20
zabezpieczenie dolnego ramiaka przed nadmiernym działaniem wilgoci (nie dotyczy skrzydeł z podcięciem wentylacyjnym)	<b>20</b> / 24,60
fabryczne skrócenie drzwi do 70 mm (wersja D)	<b>+10%</b>
fabryczne skrócenie drzwi do 100 mm (wersja A, B, C)	<b>+10%</b>
wzmocnienie pod samozamykacz (wersja A, B, C)	<b>25</b> / 30,75
podcięcie wentylacyjne	<b>50</b> / 61,50
próg dębowy lakierowany do drzwi jednoskrzydłowych	<b>50</b> / 61,50
system przesuwny do zabudowy, naścienny, Premium	<b>patrz str. 104-107</b>
dodatkowe akcesoria: osłonki na zawiasy, szklenie opcjonalne, bulaje (wersja A, B, C), opcje wentylacji	<b>patrz str. 130-133</b>
klamki	<b>patrz str. 142-145</b>

### UWAGA:

**cena drzwi jednoskrzydłowych:** cena skrzydła + cena ościeżnicy stałej lub regulowanej do drzwi przylgowych jednoskrzydłowych  
**cena drzwi dwuskrzydłowych:** 2 x cena skrzydła + cena ościeżnicy stałej lub regulowanej do drzwi przylgowych dwuskrzydłowych



DRZWI DŹWIĘKOIZOLACYJNE - str. 98-101  
(tylko wersja A, B, C)

## KOLORYSTYKA

### KOLEKCJA VI



WERSJA A SAHARA 611



WERSJA B SAHARA 612



WERSJA C, D SAHARA 613

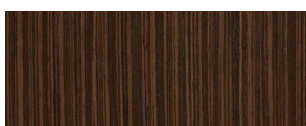

WERSJA A KONGO 621



WERSJA B KONGO 622



WERSJA C, D KONGO 623

## PRZEKRÓJ DRZWI

WERSJA D

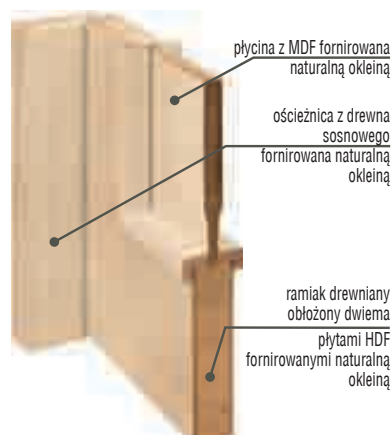

FORNIROWANE  
Z PŁYCIĄ FREZOWANĄ  
(WERSJA D)

W powyższej kolorystyce dostępny model ETIUDA Lux (tylko poziome ustojenie forniru) - patrz str. 22

Ze względu na naturalny charakter fornirów istnieje możliwość wystąpienia różnych ich odcieni. Rzeczywiste kolory fornirów mogą się różnić od zamieszczonych w ofercie.

# QUATTRO Soft



## KONSTRUKCJA SKRZYDŁA

- system przylgowy
- ramiak z klejonej drewnianej, płycina frezowana - ramiaki oraz płyciny forniowane

## SZKLENIE

- standard: forniry naturalne kolekcja I, II, III - szkło ornamentowe (point-s) o grubości 4 mm;
- RETRO, LIMBA - szkło ornamentowe (ornament kura bezbarwna) o grubości 4 mm

## WYPOSAŻENIE STANDARDOWE

- zamek jednopunktowy, wpuszczany rozstaw 72 mm, na klucz (WK), na wkładkę (WB), lub do blokady łazienkowej (WC)
- zawiasy: drzwi (komplet: skrzydło z ościeżnicą drewnianą lub DIN) - czopowe wkręcane regulowane; skrzydła (do standardowych futryn metalowych) - czopowe wkręcane („60”, „70”, „80” - 2 szt., „90” - 3 szt.)

## WYMIARY SKRZYDEŁ

- jednoskrzydłowe: „60”, „70”, „80”, „90”
- dwuskrzydłowe: „60”+„60”, „60”+„70”, „60”+„80”, „60”+„90”, „70”+„70”, „70”+„80”, „70”+„90”, „80”+„80”, „80”+„90”, „90”+„90”

## OŚCIEŻNICE



regulowana DIN (ZP)



regulowana POL-SKONE (ZZ)



stała drewniana



regulowana Model 2000 (ZM)



regulowana RETRO (ZR)



regulowana Q-SYSTEM (ZJ)



regulowana lub stała metalowa

Pełna informacja asortymentowa i techniczna ościeżnic na stronie 112-127.

## SKRZYDŁA QUATTRO Soft (wersje + ceny)



00



S1

KOLEKCJA I	<b>721</b> / 886,83	<b>721</b> / 886,83
KOLEKCJA II	<b>721</b> / 886,83	<b>721</b> / 886,83
KOLEKCJA III	<b>829</b> / 1019,67	<b>829</b> / 1019,67
RETRO, LIMBA	<b>926</b> / 1138,98	<b>926</b> / 1138,98



S2



S3



S4

KOLEKCJA I	<b>721</b> / 886,83	<b>721</b> / 886,83	<b>721</b> / 886,83
KOLEKCJA II	<b>721</b> / 886,83	<b>721</b> / 886,83	<b>721</b> / 886,83
KOLEKCJA III	<b>829</b> / 1019,67	<b>829</b> / 1019,67	<b>829</b> / 1019,67
RETRO, LIMBA	<b>926</b> / 1138,98	<b>926</b> / 1138,98	<b>926</b> / 1138,98

## WYPOSAŻENIE DODATKOWE

dopłaty do ceny wybranego modelu skrzydła

rozmiar „100”	<b>+20%</b>
rozmiar „110”	<b>+40%</b>
zawiasy czopowe regulowane, trzeci zawias w skrzydle („60”, „70”, „80”)	<b>15</b> / 18,45
zabezpieczenie dolnego ramiaka przed nadmiernym działaniem wilgoci (nie dotyczy skrzydeł z podcięciem wentylacyjnym)	<b>20</b> / 24,60
maksymalne fabryczne skrócenie drzwi do 70 mm	<b>+10%</b>
podcięcie wentylacyjne	<b>50</b> / 61,50
próg dębowy lakierowany do drzwi jednoskrzydłowych	<b>50</b> / 61,50
system przesuwny do zabudowy, naścienny, Premium	<b>patrz str. 104-107</b>
dodatkowe akcesoria: osłonki na zawiasy, szklenie opcjonalne, opcje wentylacji	<b>patrz str. 130-133</b>
kłamki	<b>patrz str. 142-145</b>

### UWAGA:

**cena drzwi jednoskrzydłowych:** cena skrzydła + cena ościeżnicy stałej lub regulowanej do drzwi przylgowych jednoskrzydłowych

**cena drzwi dwuskrzydłowych:** 2 x cena skrzydła + cena ościeżnicy stałej lub regulowanej do drzwi przylgowych dwuskrzydłowych

## KOLORYSTYKA

### FORNIROWANE

Drzwi fornirowane POL-SKONE pokryte są ekologicznym lakierem UV. Ma on zdecydowanie większą odporność na zarysowania i działanie światła od lakierów standardowych kładzionych nawet kilkuwarstwowo.

#### kolekcja I



#### kolekcja II



#### kolekcja III



#### RETRO - fornir dąb

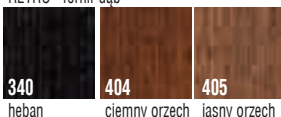

#### LIMBA - fornir limba

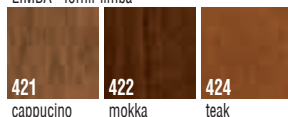

Ze względu na naturalny charakter fornirów istnieje możliwość wystąpienia różnych ich odcieni. Rzeczywiste kolory fornirów mogą się różnić od zamieszczonych w ofercie.

## PRZEKRÓJ DRZWI

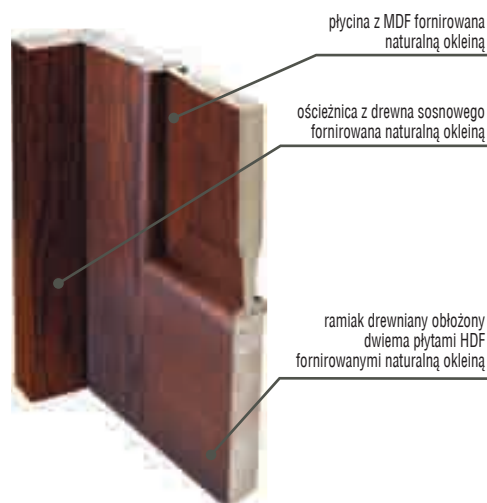

# INTERSOLID, INTERSOLID Soft



## KONSTRUKCJA SKRZYDŁA

- system przylgowy
- ramiak z klejonki drewnianej, płycina frezowana - ramiaki oraz płyciny fornirowane

## SZKLENIE

- standard: forniry naturalne kolekcja I, II, III - szkło ornamentowe (ornament kura bezbarwna) lub szkło gładkie (przezroczyste) o grubości 4 mm; RETRO, LIMBA - szkło ornamentowe (ornament kura bezbarwna) o grubości 4 mm
- szpros drewniane System POL-SKONE

## WYPOSAŻENIE STANDARDOWE

- zamek jednopunktowy, wpuszczany rozstaw 72 mm, na klucz (WK), na wkładkę (WB), lub do blokady łazienkowej (WC)
- zawiasy: drzwi (komplet: skrzydło z ościeżnicą drewnianą lub DIN) - czopowe wkręcane regulowane; skrzydła (do standardowych futryn metalowych) - czopowe wkręcane („60”, „70”, „80” - 2 szt., „90” - 3 szt.)

## WYMIARY SKRZYDEŁ

- jednoskrzydłowe: „60”, „70”, „80”, „90”
- dwuskrzydłowe: „60”+„60”, „60”+„70”, „60”+„80”, „60”+„90”, „70”+„70”, „70”+„80”, „70”+„90”, „80”+„80”, „80”+„90”, „90”+„90”

## OŚCIEŻNICE



Pełna informacja asortymentowa i techniczna ościeżnic na stronie 112-127.



profil ramki INTERSOLID Soft



## SKRZYDŁA INTERSOLID, INTERSOLID Soft (wersje + ceny)

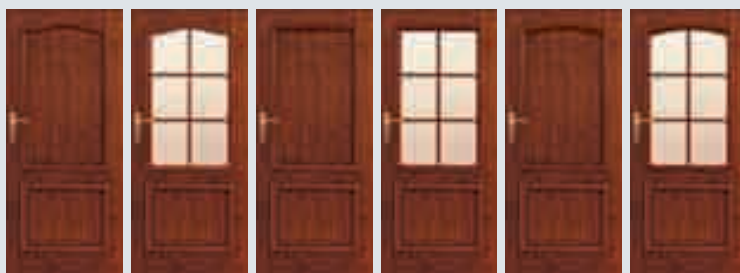

	O1	O1 S6	O2	O2 S6	O3	O3 S6
KOLEKCJA I	678 / 833,94	823 / 1012,29	678 / 833,94	823 / 1012,29	678 / 833,94	823 / 1012,29
KOLEKCJA II	745 / 916,35	905 / 1113,15	745 / 916,35	905 / 1113,15	745 / 916,35	905 / 1113,15
KOLEKCJA III	779 / 958,17	947 / 1164,81	779 / 958,17	947 / 1164,81	779 / 958,17	947 / 1164,81
RETRO, LIMBA	830 / 1020,90	994 / 1222,62	830 / 1020,90	994 / 1222,62	830 / 1020,90	994 / 1222,62

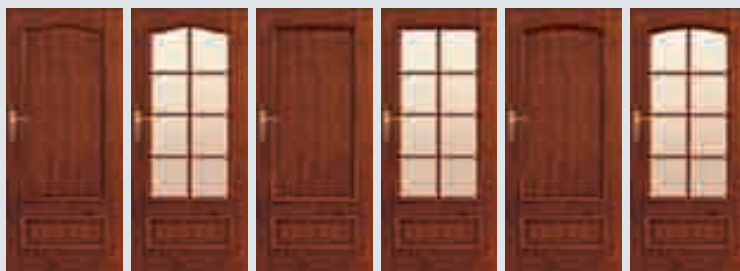

	O4	O4 S8	O5	O5 S8	O6	O6 S8
KOLEKCJA I	678 / 833,94	823 / 1012,29	678 / 833,94	823 / 1012,29	678 / 833,94	823 / 1012,29
KOLEKCJA II	745 / 916,35	905 / 1113,15	745 / 916,35	905 / 1113,15	745 / 916,35	905 / 1113,15
KOLEKCJA III	779 / 958,17	947 / 1164,81	779 / 958,17	947 / 1164,81	779 / 958,17	947 / 1164,81
RETRO, LIMBA	830 / 1020,90	994 / 1222,62	830 / 1020,90	994 / 1222,62	830 / 1020,90	994 / 1222,62

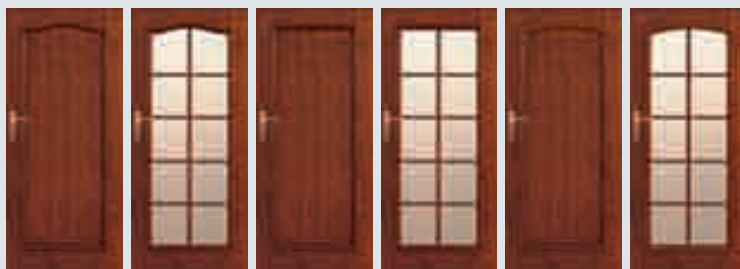

	O7	O7 S10	O8	O8 S10	O9	O9 S10
KOLEKCJA I	678 / 833,94	823 / 1012,29	678 / 833,94	823 / 1012,29	678 / 833,94	823 / 1012,29
KOLEKCJA II	745 / 916,35	905 / 1113,15	745 / 916,35	905 / 1113,15	745 / 916,35	905 / 1113,15
KOLEKCJA III	779 / 958,17	947 / 1164,81	779 / 958,17	947 / 1164,81	779 / 958,17	947 / 1164,81
RETRO, LIMBA	830 / 1020,90	994 / 1222,62	830 / 1020,90	994 / 1222,62	830 / 1020,90	994 / 1222,62

## WYPOSAŻENIE DODATKOWE

dopłaty do ceny wybranego modelu skrzydła

rozmiar „100”	+20%
rozmiar „110”	+40%
zawiasy czopowe regulowane, trzeci zawias w skrzydle („60”, „70”, „80”)	15 / 18,45
zabezpieczenie dolnego ramiaka przed nadmiernym działaniem wilgoci (nie dotyczy skrzydeł z podcięciem wentylacyjnym)	20 / 24,60
maksymalne fabryczne skrócenie drzwi do 70 mm	+10%
podcięcie wentylacyjne	50 / 61,50
próg dębowy lakierowany do drzwi jednoskrzydłowych	50 / 61,50
system przesuwny do zabudowy, naścienny, Premium	patrz str. 104-107
dodatkowe akcesoria: osłonki na zawiasy, szklenie opcjonalne, bulaje, opcje wentylacji	patrz str. 130-133
klamki	patrz str. 142-145

### UWAGA:

**cena drzwi jednoskrzydłowych:** cena skrzydła + cena ościeżnicy stałej lub regulowanej do drzwi przylgowych jednoskrzydłowych

**cena drzwi dwuskrzydłowych:** 2 x cena skrzydła + cena ościeżnicy stałej lub regulowanej do drzwi przylgowych dwuskrzydłowych

profil ramki INTERSOLID

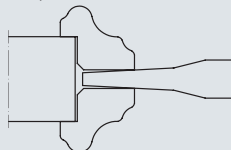

profil ramki INTERSOLID Soft

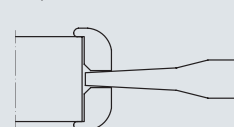

## BULAJE (możliwość zastosowania do drzwi pełnych)

Kolorystyka: stal nierdzewna (mat) - szkło lakomat

BULAJ BMD

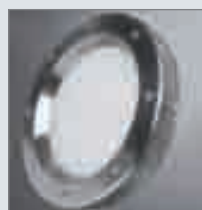
widok od strony zawiasów  
Ø 240, 320, 350, 400 mm

## KOLORYSTYKA

### FORNIROWANE

Drzwi fornirowane POL-SKONE pokryte są ekologicznym lakierem UV. Ma on zdecydowanie większą odporność na zarysowania i działanie światła od lakierów standardowych kładzionych nawet kilkuwarstwowo.

kolekcja I

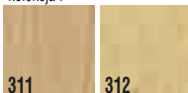

311 jasny dąb 312 limba

kolekcja II

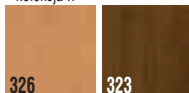

326 buk 323 dąb rustikal

kolekcja III



332 klon 334 dąb europejski

RETRO - fornir dąb

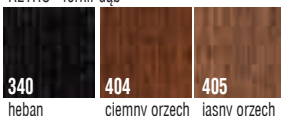

340 heban 404 ciemny orzech 405 jasny orzech

LIMBA - fornir limba

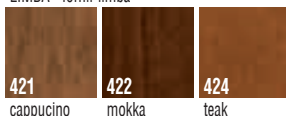

421 cappucino 422 mokka 424 teak

Ze względu na naturalny charakter fornirów istnieje możliwość wystąpienia różnych ich odcieni. Rzeczywiste kolory fornirów mogą się różnić od zamieszczonych w ofercie.

## PRZEKROJE DRZWI

INTEROLID

INTEROLID Soft

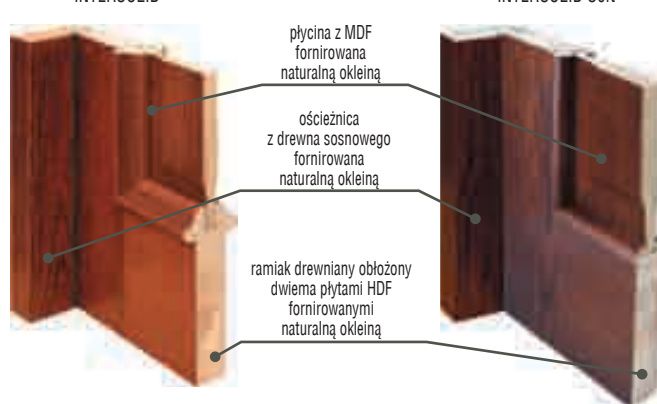

# INTERSOLID II



## KONSTRUKCJA SKRZYDŁA

- system przylgowy
- ramiak z klejonej drewnianej, płycina frezowana - ramiaki oraz płyciny fornirowane

## SZKLENIE

- standard: forniry naturalne kolekcja I, II, III - szkło ornamentowe (ornament kura bezbarwna) lub szkło gładkie (przezroczyste) o grubości 4 mm; RETRO, LIMBA - szkło ornamentowe (ornament kura bezbarwna) o grubości 4 mm
- szpros drewniane System POL-SKONE

## WYPOSAŻENIE STANDARDOWE

- zamek jednopunktowy, wpuszczany rozstaw 72 mm, na klucz (WK), na wkładkę (WB), lub do blokady łazienkowej (WC)
- zawiasy: drzwi (komplet: skrzydło z ościeżnicą drewnianą lub DIN) - czopowe wkręcane regulowane; skrzydła (do standardowych futryn metalowych) - czopowe wkręcane („60”, „70”, „80” - 2 szt., „90” - 3 szt.)

## WYMIARY SKRZYDEŁ

- jednoskrzydłowe: „60”; „70”; „80”; „90”
- dwuskrzydłowe: „60”+„60”; „60”+„70”; „60”+„80”; „60”+„90”; „70”+„70”; „70”+„80”; „70”+„90”; „80”+„80”; „80”+„90”; „90”+„90”

## OŚCIEŻNICE



Pełna informacja asortymentowa i techniczna ościeżnic na stronie 112-127.

## SKRZYDŁA INTERSOLID II (wersje + ceny)

	01	01 S6	02	02 S6	03	03 S6
KOLEKCJA I	689 / 847,47	838 / 1030,74	689 / 847,47	838 / 1030,74	689 / 847,47	838 / 1030,74
KOLEKCJA II	759 / 933,57	923 / 1135,29	759 / 933,57	923 / 1135,29	759 / 933,57	923 / 1135,29
KOLEKCJA III	794 / 976,62	964 / 1185,72	794 / 976,62	964 / 1185,72	794 / 976,62	964 / 1185,72
RETRO, LIMBA	830 / 1020,90	994 / 1222,62	830 / 1020,90	994 / 1222,62	830 / 1020,90	994 / 1222,62
	04	04 S8	05	05 S8	06	06 S8
KOLEKCJA I	689 / 847,47	838 / 1030,74	689 / 847,47	838 / 1030,74	689 / 847,47	838 / 1030,74
KOLEKCJA II	759 / 933,57	923 / 1135,29	759 / 933,57	923 / 1135,29	759 / 933,57	923 / 1135,29
KOLEKCJA III	794 / 976,62	964 / 1185,72	794 / 976,62	964 / 1185,72	794 / 976,62	964 / 1185,72
RETRO, LIMBA	830 / 1020,90	994 / 1222,62	830 / 1020,90	994 / 1222,62	830 / 1020,90	994 / 1222,62
	07	07 S10	08	08 S10	09	09 S10
KOLEKCJA I	689 / 847,47	838 / 1030,74	689 / 847,47	838 / 1030,74	689 / 847,47	838 / 1030,74
KOLEKCJA II	759 / 933,57	923 / 1135,29	759 / 933,57	923 / 1135,29	759 / 933,57	923 / 1135,29
KOLEKCJA III	794 / 976,62	964 / 1185,72	794 / 976,62	964 / 1185,72	794 / 976,62	964 / 1185,72
RETRO, LIMBA	830 / 1020,90	994 / 1222,62	830 / 1020,90	994 / 1222,62	830 / 1020,90	994 / 1222,62
	10*	10 S6*	11*	11 S8*	10*	10 S6*
KOLEKCJA I	689 / 847,47	838 / 1030,74	689 / 847,47	838 / 1030,74	689 / 847,47	838 / 1030,74
KOLEKCJA II	759 / 933,57	923 / 1135,29	759 / 933,57	923 / 1135,29	759 / 933,57	923 / 1135,29
KOLEKCJA III	794 / 976,62	964 / 1185,72	794 / 976,62	964 / 1185,72	794 / 976,62	964 / 1185,72
RETRO, LIMBA	830 / 1020,90	994 / 1222,62	830 / 1020,90	994 / 1222,62	830 / 1020,90	994 / 1222,62

## WYPOSAŻENIE DODATKOWE

dopłaty do ceny wybranego modelu skrzydła

rozmiar „100”	+20%
rozmiar „110”	+40%
zawiasy czopowe regulowane, trzeci zawias w skrzydle („60”, „70”, „80”)	15 / 18,45
zabezpieczenie dolnego ramiaka przed nadmiernym działaniem wilgoci (nie dotyczy skrzydeł z podcięciem wentylacyjnym)	20 / 24,60
maksymalne fabryczne skrócenie drzwi do 70 mm	+10%
podcięcie wentylacyjne	50 / 61,50
próg dębowy lakierowany do drzwi jednoskrzydłowych	50 / 61,50
system przesuwny do zabudowy, naścienny, Premium	patrz str. 104-107
dodatkowe akcesoria: osłonki na zawiasy, szklenie opcjonalne, bulaje (nie dotyczy wersji 10, 11), opcje wentylacji	patrz str. 130-133
klamki	patrz str. 142-145

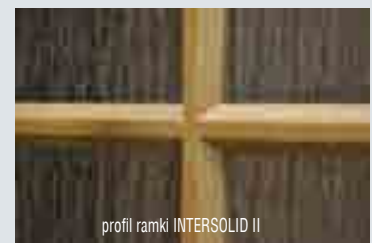

\* dostępne w szerokości „80” i „90”

### UWAGA:

**cena drzwi jednoskrzydłowych:** cena skrzydła + cena ościeżnicy stałej lub regulowanej do drzwi przylgowych jednoskrzydłowych  
**cena drzwi dwuskrzydłowych:** 2 x cena skrzydła + cena ościeżnicy stałej lub regulowanej do drzwi przylgowych dwuskrzydłowych

## KOLORYSTYKA

### FORNIROWANE

Drzwi fornirowane POL-SKONE pokryte są ekologicznym lakierem UV. Ma on zdecydowanie większą odporność na zarysowania i działanie światła od lakierów standardowych kładzionych nawet kilkuwarstwowo.

kolekcja I

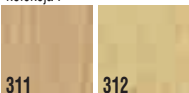

311 jasny dąb  
312 limba

kolekcja II

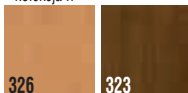

326 buk  
323 dąb rustikal

kolekcja III



332 klon  
334 dąb europejski

RETRO - fornir dąb

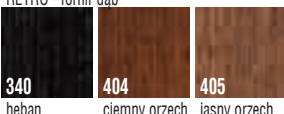

340 heban  
404 ciemny orzech  
405 jasny orzech

LIMBA - fornir limba

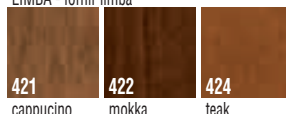

421 cappuccino  
422 mokka  
424 teak

Ze względu na naturalny charakter fornirów istnieje możliwość wystąpienia różnych ich odcieni. Rzeczywiste kolory fornirów mogą się różnić od zamieszczonych w ofercie.

## BULAJE

(możliwość zastosowania do drzwi pełnych z wyjątkiem wzoru 10, 11)

Kolorystyka: stal nierdzewna (mat) - szkło lakomat  
BULAJ BMD



widok od strony zawiasów  
Ø 240, 320, 350, 400 mm

## PRZEKRÓJ DRZWI

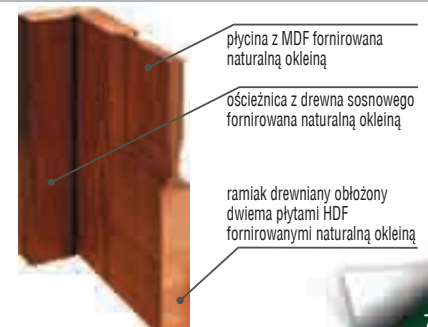

# VITTORIA-W



## KONSTRUKCJA SKRZYDŁA

- system przylgowy
- ramiak drewniany obłożony dwiema płytami HDF fornirowanymi naturalną okleiną, wypełnienie warstwą stabilizującą o strukturze „plastra miodu”

## SZKLENIE

- standard: forniry naturalne kolekcja I, II, III – szkło ornamentowe (ornament kura bezbarwna) lub szkło gładkie (przezroczyste) o grubości 4 mm; RETRO, LIMBA – szkło ornamentowe (ornament kura bezbarwna) o grubości 4 mm

## WYPOSAŻENIE STANDARDOWE

- zamek jednopunktowy, wpuszczany rozstaw 72 mm, na klucz (WK), na wkładkę (WB), lub do blokady łazienkowej (WC)
- zawiasy: drzwi RETRO, LIMBA (komplet: skrzydło z ościeżnicą drewnianą lub DIN) – czopowe wkręcane regulowane; drzwi fornirowane kolekcja I, II, III (komplet skrzydło z ościeżnicą drewnianą oraz DIN) – czopowe wkręcane; skrzydła do standardowych futryn metalowych – czopowe wkręcane („60”, „70”, „80” – 2 szt., „90” – 3 szt.)

## WYMIARY SKRZYDEŁ

- jednoskrzydłowe: „60”, „70”, „80”, „90”
- dwuskrzydłowe: „60”+„60”, „60”+„70”, „60”+„80”, „60”+„90”, „70”+„70”, „70”+„80”, „70”+„90”, „80”+„80”, „80”+„90”, „90”+„90”

## OŚCIEŻNICE



Pełna informacja asortymentowa i techniczna ościeżnic na stronie 112-127.

## WYPEŁNIENIA

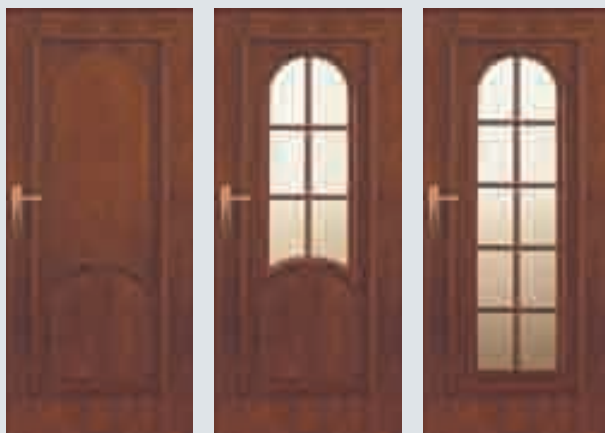

**SKRZYDŁA VITTORIA-W (wersje + ceny)**

	00	01S6*	01S10*
KOLEKCJA I	<b>795</b> / 977,85	<b>1042</b> / 1281,66	<b>1042</b> / 1281,66
KOLEKCJA II	<b>838</b> / 1030,74	<b>1097</b> / 1349,31	<b>1097</b> / 1349,31
KOLEKCJA III	<b>964</b> / 1185,72	<b>1262</b> / 1552,26	<b>1262</b> / 1552,26
RETRO, LIMBA	<b>1050</b> / 1291,50	<b>1320</b> / 1623,60	<b>1320</b> / 1623,60

\*nie dotyczy szerokości „60”

**WYPOSAŻENIE DODATKOWE**

dopłaty do ceny wybranego modelu skrzydła

wypełnienie z płyty wiórowej otworowanej	<b>80</b> / 98,40
wypełnienie z płyty wiórowej pełnej	<b>105</b> / 129,15
zawiasy czopowe regulowane, trzeci zawias w skrzydle („60”, „70”, „80”)	<b>15</b> / 18,45
ramiak (umożliwiający samodzielne skrócenie skrzydła drzwiowego do 50 mm)	<b>20</b> / 24,60
ramiak (umożliwiający samodzielne skrócenie skrzydła drzwiowego do 90 mm)	<b>40</b> / 49,20
wzmocnienie pod samozamykacz	<b>25</b> / 30,75
zabezpieczenie dolnego ramiaka przed nadmiernym działaniem wilgoci (nie dotyczy skrzydeł z podcięciem wentylacyjnym)	<b>20</b> / 24,60
maksymalne fabryczne skrócenie drzwi do 100 mm	<b>+10%</b>
podcięcie wentylacyjne	<b>50</b> / 61,50
próg dębowy lakierowany do drzwi jednoskrzydłowych	<b>50</b> / 61,50
system przesuwny do zabudowy, naścienny	<b>patrz str. 104-106</b>
dodatkowe akcesoria: osłonki na zawiasy, szklenie opcjonalne, opcje wentylacji	<b>patrz str. 130-133</b>
klamki	<b>patrz str. 142-145</b>



DRZWI DŹWIĘKOIZOLACYJNE - str. 98-101

**UWAGA:**

**cena drzwi jednoskrzydłowych:** cena skrzydła + cena ościeżnicy stałej lub regulowanej do drzwi przylgowych jednoskrzydłowych  
**cena drzwi dwuskrzydłowych:** 2 x cena skrzydła + cena ościeżnicy stałej lub regulowanej do drzwi przylgowych dwuskrzydłowych



profil listwy wystroju VITTORIA-W

profil ramki VITTORIA-W

**KOLORYSTYKA****FORNIROWANE**

Drzwi fornirowane POL-SKONE pokryte są ekologicznym lakierem UV. Ma on zdecydowanie większą odporność na zarysowania i działanie światła od lakierów standardowych kładzionych nawet kilkuwarstwowo.

kolekcja I



311 jasny dąb 312 limba

kolekcja II



326 buk 323 dąb rustikal

kolekcja III



332 klon 334 dąb europejski

RETRO - fornir dąb

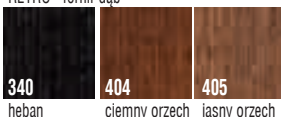

340 heban 404 ciemny orzech 405 jasny orzech

LIMBA - fornir limba

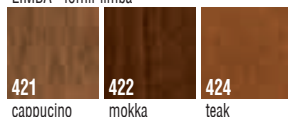

421 cappucino 422 mokka 424 teak

Ze względu na naturalny charakter fornirów istnieje możliwość wystąpienia różnych ich odcieni. Rzeczywiste kolory fornirów mogą się różnić od zamieszczonych w ofercie.

# VENA, GRAND Lux, MILENIUM Lux



## KONSTRUKCJA SKRZYDŁA

- system przylgowy
- ramiak drewniany obłożony dwiema płytami HDF fornirowanymi naturalną okleiną, wypełnienie warstwą stabilizującą o strukturze „plastra miodu”

## SZKLENIE

- standard: forniry naturalne kolekcja I, II, III – szkło ornamentowe (ornament kura bezbarwne) lub szkło gładkie (przezroczyste) o grubości 4 mm; RETRO, LIMBA – szkło ornamentowe (ornament kura bezbarwne) o grubości 4 mm

## WYPOSAŻENIE STANDARDOWE

- zamek jednopunktowy, wpuszczany rozstaw 72 mm, na klucz (WK), na wkładkę (WB), lub do blokady łazienkowej (WC)
- zawiasy: drzwi RETRO, LIMBA (komplet: skrzydło z ościeżnicą drewnianą lub DIN) – czopowe wkręcane regulowane; drzwi fornirowane kolekcja I, II, III (komplet skrzydła z ościeżnicą drewnianą oraz DIN) – czopowe wkręcane; skrzydła do standardowych futryn metalowych – czopowe wkręcane („60”, „70”, „80” – 2 szt., „90” – 3 szt.)

## WYMIARY SKRZYDEŁ

- jednoskrzydłowe: „60”, „70”, „80”, „90”
- dwuskrzydłowe: „60”+„60”, „60”+„70”, „60”+„80”, „60”+„90”, „70”+„70”, „70”+„80”, „70”+„90”, „80”+„80”, „80”+„90”, „90”+„90”

## OŚCIEŻNICE



Pełna informacja asortymentowa i techniczna ościeżnic na stronie 112-127.

## WYPEŁNIENIA

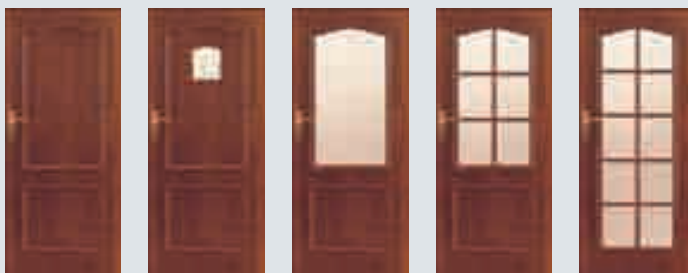

**SKRZYDŁA VENA (wersje + ceny)**

	00	01SM	01SD	01S6	01S10
KOLEKCJA I	<b>519</b> / 638,37	<b>615</b> / 756,45	<b>650</b> / 799,50	<b>650</b> / 799,50	<b>650</b> / 799,50
KOLEKCJA II	<b>546</b> / 671,58	<b>647</b> / 795,81	<b>685</b> / 842,55	<b>685</b> / 842,55	<b>685</b> / 842,55
KOLEKCJA III	<b>627</b> / 771,21	<b>743</b> / 913,89	<b>786</b> / 966,78	<b>786</b> / 966,78	<b>786</b> / 966,78
RETRO, LIMBA	<b>752</b> / 924,96	<b>859</b> / 1056,57	<b>902</b> / 1109,46	<b>902</b> / 1109,46	<b>902</b> / 1109,46

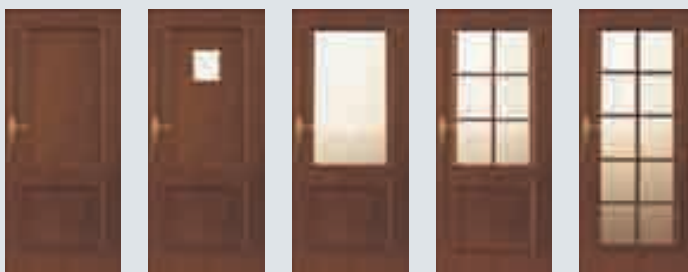
**SKRZYDŁA GRAND Lux (wersje + ceny)**

	00	02SM	02SD	02S6	02S10
KOLEKCJA I	<b>534</b> / 656,82	<b>634</b> / 779,82	<b>671</b> / 825,33	<b>671</b> / 825,33	<b>671</b> / 825,33
KOLEKCJA II	<b>563</b> / 692,49	<b>667</b> / 820,41	<b>706</b> / 868,38	<b>706</b> / 868,38	<b>706</b> / 868,38
KOLEKCJA III	<b>647</b> / 795,81	<b>765</b> / 940,95	<b>811</b> / 997,53	<b>811</b> / 997,53	<b>811</b> / 997,53
RETRO, LIMBA	<b>752</b> / 924,96	<b>821</b> / 1009,83	<b>903</b> / 1110,69	<b>903</b> / 1110,69	<b>903</b> / 1110,69

**SKRZYDŁA MILENIUM Lux (wersje + ceny)**

	00
KOLEKCJA I	<b>534</b> / 656,82
KOLEKCJA II	<b>563</b> / 692,49
KOLEKCJA III	<b>647</b> / 795,81
RETRO, LIMBA	<b>752</b> / 924,96

**KOLORYSTYKA****FORNIROWANE**

Drzwi fornirowane POL-SKONE pokryte są ekologicznym lakierem UV. Ma on zdecydowanie większą odporność na zarysowania i działanie światła od lakierów standardowych kładzionych nawet kilkuwarstwowo.

kolekcja I	kolekcja II	kolekcja III
<b>311</b> jasny dąb	<b>326</b> buk	<b>332</b> klon
<b>312</b> limba	<b>323</b> dąb rustikal	<b>334</b> dąb europejski
<b>RETRO - forni dąb</b>	<b>LIMBA - forni limba</b>	
<b>340</b> heban	<b>421</b> cappuccino	<b>422</b> mokka
<b>404</b> ciemny orzech	<b>405</b> jasny orzech	<b>424</b> teak

Ze względu na naturalny charakter fornirowania istnieje możliwość wystąpienia różnych ich odcieni. Rzeczywiste kolory fornirowania mogą się różnić od zamieszczonych w ofercie.

**WYPOSAŻENIE DODATKOWE**

dopłaty do ceny wybranego modelu skrzydła

wypełnienie z płyty wiórowej otworowanej	<b>80</b> / 98,40
wypełnienie z płyty wiórowej pełnej	<b>105</b> / 129,15
zawiasy czopowe regulowane, trzeci zawias w skrzydle („60”, „70”, „80”)	<b>15</b> / 18,45
ramiak (umożliwiający samodzielne skrócenie skrzydła drzwiowego do 50 mm)	<b>20</b> / 24,60
ramiak (umożliwiający samodzielne skrócenie skrzydła drzwiowego do 90 mm)	<b>40</b> / 49,20
wzmocnienie pod samozamykacz	<b>25</b> / 30,75
zabezpieczenie dolnego ramiaka przed nadmiernym działaniem wilgoci (nie dotyczy skrzydeł z podcięciem wentylacyjnym)	<b>20</b> / 24,60
maksymalne fabryczne skrócenie drzwi do 100 mm	<b>+10%</b>
podcięcie wentylacyjne	<b>50</b> / 61,50
próg dębowy lakierowany do drzwi jednoskrzydłowych	<b>50</b> / 61,50
system przesuwny do zabudowy, naścienny	<b>patrz str. 104-106</b>
dodatkowe akcesoria: osłonki na zawiasy, szklenie opcjonalne, opcje wentylacji, bulaje	<b>patrz str. 130-133</b>
klamki	<b>patrz str. 142-145</b>



DRZWI DŹWIĘKOIZOLACYJNE - str. 98-101

**UWAGA:**

**cena drzwi jednoskrzydłowych:** cena skrzydła + cena ościeżnicy stałej lub regulowanej do drzwi przylgowych jednoskrzydłowych

**cena drzwi dwuskrzydłowych:** 2 x cena skrzydła + cena ościeżnicy stałej lub regulowanej do drzwi przylgowych dwuskrzydłowych

# ARGENT



## KONSTRUKCJA SKRZYDŁA

- system przylgowy
- ramiak drewniany obłożony dwiema gładkimi płytami HDF forniowanymi naturalną okleiną w kolorze SAHARA, KONGO, wypełnienie płytą wiórową otworowaną
- dekoracyjne listwy aluminiowe

## WYPOSAŻENIE STANDARDOWE

- zamek jednopunktowy, wpuszczany rozstaw 72 mm, na klucz (WK), na wkładkę (WB), lub do blokady łazienkowej (WC)
- zawiasy: drzwi (komplet: skrzydło z ościeżnicą drewnianą lub DIN) - czopowe wkręcane regulowane; skrzydła (do standardowych futryn metalowych) - czopowe wkręcane („60”, „70”, „80” - 2 szt., „90” - 3 szt.)

## WYMIARY SKRZYDEŁ

- jednoskrzydłowe: „60”, „70”, „80”, „90”
- dwuskrzydłowe: „60”+„60”, „60”+„70”, „60”+„80”, „60”+„90”, „70”+„70”, „70”+„80”, „70”+„90”, „80”+„80”, „80”+„90”, „90”+„90”

## OŚCIEŻNICE



Pełna informacja asortymentowa i techniczna ościeżnic na stronie 112-127.

## WYPEŁNIENIA





## ■ SKRZYDŁA ARGENT (wersje + ceny)

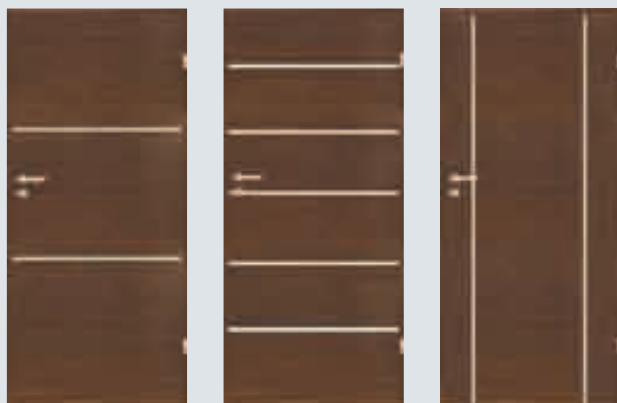

W01

779 / 958,17

W02

779 / 958,17

W03

779 / 958,17

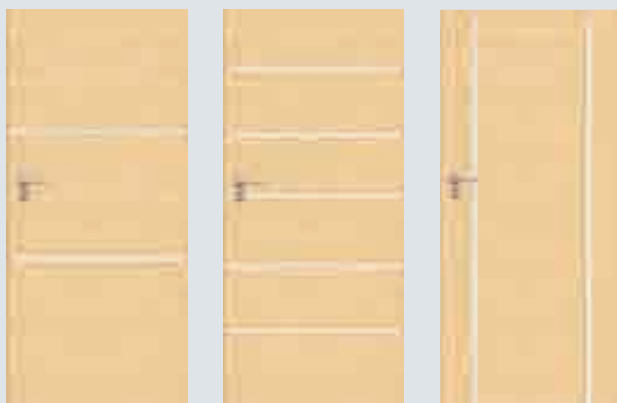

W07

779 / 958,17

W08

779 / 958,17

W09

779 / 958,17

## ■ WYPOSAŻENIE DODATKOWE

dopłaty do ceny wybranego modelu skrzydła

wypełnienie z płyty wiórowej pełnej	<b>105</b> / 129,15
trzeci zawias w skrzydle („60”, „70”, „80”)	<b>15</b> / 18,45
ramiak (umożliwiający samodzielne skrócenie skrzydła drzwiowego do 50 mm)	<b>20</b> / 24,60
ramiak (umożliwiający samodzielne skrócenie skrzydła drzwiowego do 90 mm)	<b>40</b> / 49,20
zabezpieczenie dolnego ramiaka przed nadmiernym działaniem wilgoci (nie dotyczy skrzydeł z podcięciem wentylacyjnym)	<b>20</b> / 24,60
maksymalne fabryczne skrócenie drzwi do 100 mm (skręcanie realizowane jest od dolnej krawędzi skrzydła)	<b>+10%</b>
wzmocnienie pod samozamykacz	<b>25</b> / 30,75
podcięcie wentylacyjne	<b>50</b> / 61,50
próg dębowy lakierowany do drzwi jednoskrzydłowych	<b>50</b> / 61,50
system przesuwny do zabudowy, naścienny, Premium	<b>patrz str. 104-107</b>
dodatkowe akcesoria: osłonki na zawiasy, opcje wentylacji	<b>patrz str. 130-133</b>
klamki	<b>patrz str. 142-145</b>



DRZWI DŹWIĘKOIZOLACYJNE - str. 98-101

### UWAGA:

**cena drzwi jednoskrzydłowych:** cena skrzydła + cena ościeżnicy stałej lub regulowanej do drzwi przylgowych jednoskrzydłowych  
**cena drzwi dwuskrzydłowych:** 2 x cena skrzydła + cena ościeżnicy stałej lub regulowanej do drzwi przylgowych dwuskrzydłowych

## ■ KOLORYSTYKA

### KOLEKCJA VI



622



623

OKLEINA W KOLORYSTYCE KONGO



612



613

OKLEINA W KOLORYSTYCE SAHARA

W powyższej kolorystyce dostępny model ETIUDA Lux (tylko poziome ustojenie forniru) - patrz str. 22

# NOBLE I / NOBLE II



## KONSTRUKCJA SKRZYDŁA

- system bezprzylgowy (NOBLE) lub system bezprzylgowy DUO
- ramiak z klejonejki drewnianej fornirowany naturalną okleiną dębową, panel ryflowany, dekoracyjny łącznik aluminiowy (NOBLE I)

## SZKLENIE

- standard: szkło biały mat o grubości 4 mm w kolorystyce: dąb europejski
- standard: szkło brąz mat o grubości 4 mm w kolorystyce: heban, jasny orzech, ciemny orzech
- ze względu na bezpieczeństwo użytkowania producent zaleca stosowanie szkła hartowanego w wersji W04 (NOBLE I)

## WYPOSAŻENIE STANDARDOWE

### SYSTEM BEZPRZYLGOWY NOBLE

- zamek magnetyczny, wpuszczany (kolor chrom - satyna), na klucz (WK), do blokady łazienkowej (WC) - rozstaw 90 mm; na wkładkę (WB) - rozstaw 85 mm
- zawiasy bezprzylgowe („60”, „70”, „80”, „90” - 2 szt.)

### SYSTEM BEZPRZYLGOWY DUO

- zawiasy bezprzylgowe kryte („60”, „70”, „80”, „90” - 2 szt.)

## WYMIARY SKRZYDEŁ

- jednoskrzydłowe: „60”, „70”, „80”, „90”
- dwuskrzydłowe: „60”+„60”, „60”+„70”, „60”+„80”, „60”+„90”, „70”+„70”, „70”+„80”, „70”+„90”, „80”+„80”, „80”+„90”, „90”+„90”

## ÓŚCIEŻNICE



regulowana NOBLE (NB)

stała drewniana bezprzylgowa

stała Duo

regulowana Duo (DI)

Pełna informacja asortymentowa i techniczna ościeżnic na stronie 112-127.

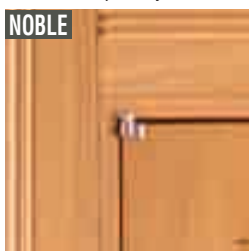

zawias bezprzylgowy

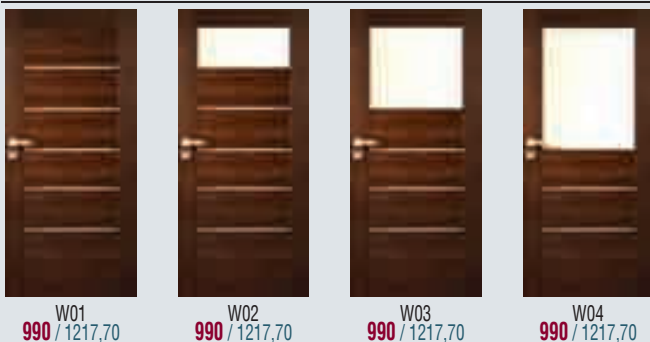
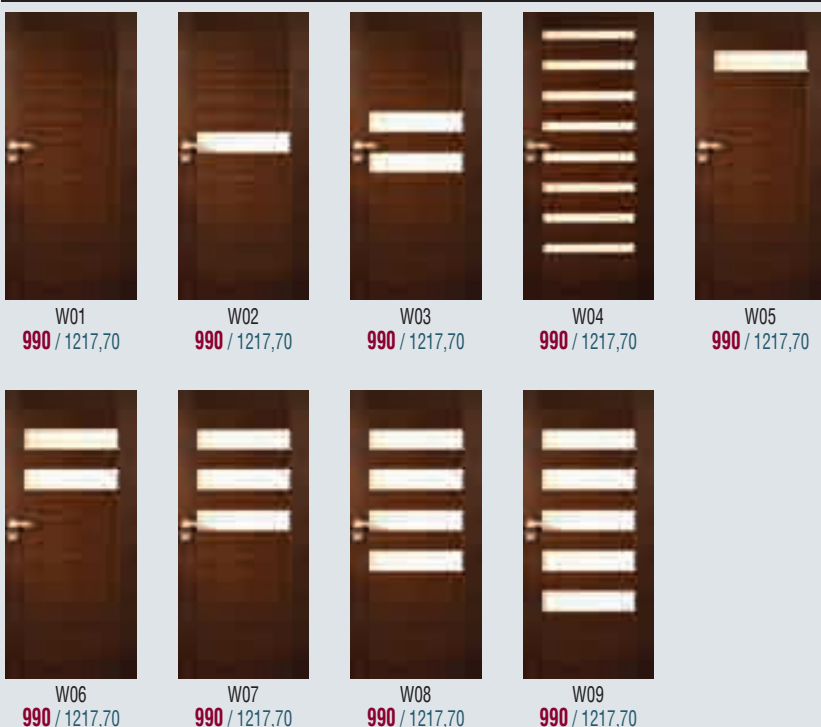

zawias bezprzylgowy regulowany kryty

**SKRZYDŁA NOBLE I (wersje + ceny)****SKRZYDŁA NOBLE II (wersje + ceny)****WYPOSAŻENIE DODATKOWE**

dopłaty do ceny wybranego modelu skrzydła

fabryczne skrócenie drzwi i ościeżnicy do 60 mm (brak możliwości zamówienia wyłącznie krótszego skrzydła i standardowej ościeżnicy ze względu na sposób mocowania dolnego zawiasu)	+20%
podcięcie wentylacyjne	50 / 61,50
szkło hartowane (cena 1 szyby):	
biały mat, brąz mat (NOBLE I);	150 / 184,50
biały mat, brąz mat (dopłata do ceny skrzydła) (dotyczy wersji W04, W09) (NOBLE II)	200 / 246,00
biały mat, brąz mat (dopłata za 1 szybę) – dotyczy pozostałych wersji szklonych (NOBLE II)	50 / 61,50
system przesuwny do zabudowy, naścienny, Premium	patrz str. 104-107
dodatkowe akcesoria: opcje wentylacji	patrz str. 130-133
klamki	patrz str. 142-145

**UWAGA:**

**cena drzwi jednoskrzydłowych:** cena skrzydła + cena ościeżnicy bezprzylgowej NOBLE lub cena ościeżnicy bezprzylgowej DUO do drzwi jednoskrzydłowych;

**cena drzwi dwuskrzydłowych:** 2 x cena skrzydła + cena ościeżnicy bezprzylgowej NOBLE lub cena ościeżnicy bezprzylgowej DUO do drzwi dwuskrzydłowych

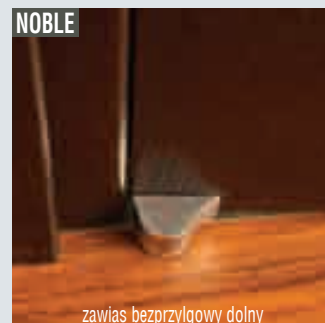
**KOLORYSTYKA****FORNIROWANE**

Drzwi fornirowane POL-SKONE pokryte są ekologicznym lakierem UV. Ma on zdecydowanie większą odporność na zarysowania i działanie światła od lakierów standardowych kładzionych nawet kilkuwarstwowo.

kolekcja III

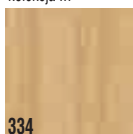

RETRO - fornir dąb

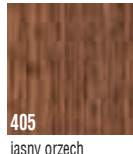
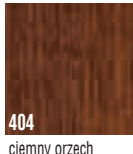
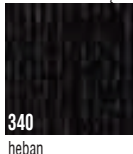



## KONSTRUKCJA SKRZYDŁA

- system bezprzylgowy (FIESTA) lub system bezprzylgowy DUO
- ramiak z klejunki drewnianej, obłożony dwiema gładkimi płytami HDF fornirowanymi naturalną okleiną lub pokryte powierzchnią LAMISTONE CPL

## SZKLENIE

### PASSO

- wersja W02, W03, W04, W05: szkło biały mat o grubości 4 mm w kolorystyce: biały, limba, klon, dąb europejski, biały dąb; szkło brąz mat o grubości 4 mm w kolorystyce: heban, jasny orzech, ciemny orzech, cappuccino, mokka, teak, orzech premium, wenge
- wersja W06, W07: szkło hartowane szyba biała o grubości 4 mm w kolorystyce: biały, limba, klon, dąb europejski, biały dąb; szkło hartowane brąz Decormat o grubości 4 mm w kolorystyce: heban, jasny orzech, ciemny orzech, cappuccino, mokka, teak, orzech premium, wenge

### PASSO Alto

- wersja W02, W03, W04, W05, W06: szkło biały mat o grubości 4 mm w kolorystyce: biały, limba, klon, dąb europejski, biały dąb; szkło brąz mat o grubości 4 mm w kolorystyce: heban, jasny orzech, ciemny orzech, cappuccino, mokka, teak, orzech premium, wenge
- wersja W07, W08, W09: szkło hartowane szyba biała o grubości 4 mm w kolorystyce: biały, limba, klon, dąb europejski, biały dąb; szkło hartowane brąz Decormat o grubości 4 mm w kolorystyce: heban, jasny orzech, ciemny orzech, cappuccino, mokka, teak, orzech premium, wenge

## WYPOSAŻENIE STANDARDOWE

### SYSTEM BEZPRZYLGOWY FIESTA

- zamek magnetyczny, wpuszczany (kolor chrom - satyna), na klucz (WK), do blokady łazienkowej (WC) - rozstaw 90 mm; na wkładkę (WB) - rozstaw 85 mm
- zawiasy bezprzylgowe („70”, „80”, „90” - 2 szt.)

### SYSTEM BEZPRZYLGOWY DUO

#### PASSO

- zawiasy bezprzylgowe kryte („70”, „80”, „90” - 2 szt.)

#### PASSO Alto

- zawiasy bezprzylgowe kryte („70”, „80”, „90” - 3 szt.)

## WYMIARY SKRZYDEŁ

- jednoskrzydłowe: „70”; „80”; „90”
- dwuskrzydłowe: „70”+„70”; „70”+„80”; „70”+„90”; „80”+„80”; „80”+„90”; „90”+„90”

## OŚCIEŻNICE



regulowana FIESTA (FB)

stała drewniana bezprzylgowa

stała Duo

regulowana Duo (DI)

regulowana DIN DUO (ZD)

Pełna informacja asortymentowa i techniczna ościeżnic na stronie 112-127.



zawias bezprzylgowy



zawias bezprzylgowy regulowany kryty

## SKRZYDŁA PASSO (wersje + ceny)

				
	W01	W02	W03	
LAMISTONE CPL	890 / 1094,70	890 / 1094,70	890 / 1094,70	
FORNIROWANE	990 / 1217,70	990 / 1217,70	990 / 1217,70	
				
	W04	W05	W06	W07
LAMISTONE CPL	890 / 1094,70	890 / 1094,70	890 / 1094,70	890 / 1094,70
FORNIROWANE	990 / 1217,70	990 / 1217,70	990 / 1217,70	990 / 1217,70

## SKRZYDŁA PASSO Alto (wersje + ceny) WYŻSZE W STANDARDZIE O 20 CM

					
	W01	W02	W03	W04	
LAMISTONE CPL	1190 / 1463,70	1190 / 1463,70	1190 / 1463,70	1190 / 1463,70	
FORNIROWANE	1290 / 1586,70	1290 / 1586,70	1290 / 1586,70	1290 / 1586,70	
					
	W05	W06	W07	W08	W09
LAMISTONE CPL	1190 / 1463,70	1190 / 1463,70	1190 / 1463,70	1190 / 1463,70	1190 / 1463,70
FORNIROWANE	1290 / 1586,70	1290 / 1586,70	1290 / 1586,70	1290 / 1586,70	1290 / 1586,70

## WYPOSAŻENIE DODATKOWE

dopłaty do ceny wybranego modelu skrzydła

fabryczne skrócenie drzwi i ościeżnicy do 60 mm (brak możliwości zamówienia wyłącznie krótszego skrzydła i standardowej ościeżnicy ze względu na sposób mocowania dolnego zawiasu)	+20%
- drzwi krótsze o 20 mm – skracane od dołu;	
- drzwi krótsze o 30-60 mm – skracane symetrycznie (górny i dolny element drzwi posiada nietypową wysokość)	
podcięcie wentylacyjne	50 / 61,50
system przesuwny do zabudowy, naścienny, Premium	patrz str. 104-107
dodatkowe akcesoria: opcje wentylacji	patrz str. 130-133
kłamki na szyldzie dzielonym	patrz str. 142-145
wersja bezprzylgowa Duo	patrz str. 6-7

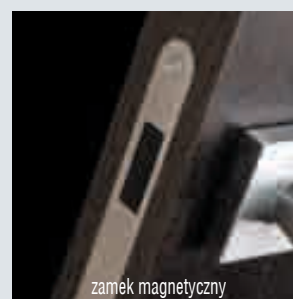

zamek magnetyczny

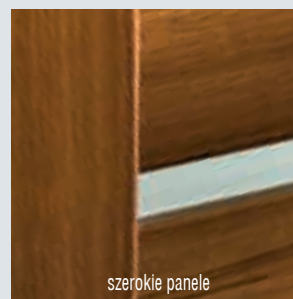

szerokie panele

### UWAGA:

**cena drzwi jednoskrzydłowych:** cena skrzydła + cena ościeżnicy regulowanej bezprzylgowej FIESTA lub cena ościeżnicy bezprzylgowej DUO do drzwi jednoskrzydłowych





**cena drzwi dwuskrzydłowych:** 2 x cena skrzydła + cena ościeżnicy regulowanej bezprzylgowej FIESTA lub cena ościeżnicy bezprzylgowej DUO do drzwi dwuskrzydłowych



Uwaga! Szkło DECORMAT biały i DECORMAT brąz wizualnie różni się od szkła białego mat i brązowego mat.

## KOLORYSTYKA

### LAMISTONE\* CPL



Powierzchnia z powłoką zabezpieczającą przed wycieraniem i działaniem środków chemicznych. Polecana do budynków użyteczności publicznej i stosowana w warunkach intensywnej eksploatacji stolarki drzwiowej np.: hotele, biura.



			
258	260	263	265
biały	biały dąb	orzech premium	wenge

		
340	404	405
heban	ciemny orzech	jasny orzech

### FORNIROWANE\*\*

Drzwi fornirowane POL-SKONE pokryte są ekologicznym lakierem UV. Ma on zdecydowanie większą odporność na zarysowania i działanie światła oraz lakierów standardowych kładzionych nawet kilkuwarstwowo.

		
312	332	334
limba	klon	dąb europejski

		
421	422	424
cappuccino	mokka	teak



\*Dopuszczalna różnica w odcieniu skrzydeł, ościeżnic i ramek. \*\*Ze względu na naturalny charakter fornirowania istnieje możliwość wystąpienia różnych ich odcieni. Rzeczywiste kolory fornirowania mogą się różnić od zamieszczonych w ofercie.

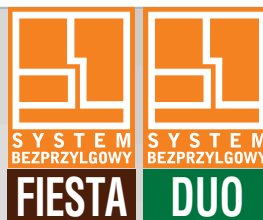

## KONSTRUKCJA SKRZYDŁA

- system bezprzylgowy (FIESTA) lub system bezprzylgowy DUO
- ramiak z klejonki drewnianej fornirowany naturalną okleiną dębową, panel z głęboką strukturą drewna

## SZKLENIE

- standard: szkło białe mat o grubości 4 mm w kolorystyce: dąb naturalny; szkło brąz mat o grubości 4 mm w kolorystyce: orzech średni, orzech czarny

## WYPOSAŻENIE STANDARDOWE

### SYSTEM BEZPRZYLGOWY FIESTA

- zamek magnetyczny, wpuszczany (kolor chrom - satyna), na klucz (WK), do blokady łazienkowej (WC) - rozstaw 90 mm; na wkładkę (WB) - rozstaw 85 mm
- zawiasy bezprzylgowe („60”, „70”, „80”, „90” - 2 szt.)

### SYSTEM BEZPRZYLGOWY DUO

- zawiasy bezprzylgowe kryte („60”, „70”, „80”, „90” - 2 szt.)

## WYMIARY SKRZYDEŁ

- jednoskrzydłowe: „60”, „70”, „80”, „90”
- dwuskrzydłowe: „60”+„60”, „60”+„70”, „60”+„80”, „60”+„90”, „70”+„70”, „70”+„80”, „70”+„90”, „80”+„80”, „80”+„90”, „90”+„90”

## OŚCIEŻNICE



regulowana FIESTA (FB)

stała drewniana bezprzylgowa

stała Duo

regulowana Duo (DI)

regulowana DIN DUO (ZD)

Pełna informacja asortymentowa i techniczna ościeżnic na stronie 112-127.



zawias bezprzylgowy



zawias bezprzylgowy regulowany kryty

## SKRZYDŁA CALYPSO (wersje + ceny)



W01

990 / 1217,70



W02

990 / 1217,70



W03

990 / 1217,70



W04

990 / 1217,70



W05

990 / 1217,70

### UWAGA:

**cena drzwi jednoskrzydłowych:** cena skrzydła + cena ościeżnicy regulowanej bezprzylgowej FIESTA lub cena ościeżnicy bezprzylgowej DUO do drzwi jednoskrzydłowych

**cena drzwi dwuskrzydłowych:** 2 x cena skrzydła + cena ościeżnicy regulowanej bezprzylgowej FIESTA lub cena ościeżnicy bezprzylgowej DUO do drzwi dwuskrzydłowych

## WYPOSAŻENIE DODATKOWE

dopłaty do ceny wybranego modelu skrzydła

fabryczne skrócenie drzwi i ościeżnicy do 60 mm (brak możliwości zamówienia wyłącznie krótszego skrzydła i standardowej ościeżnicy ze względu na sposób mocowania dolnego zawiasu)

+20%

- drzwi krótsze o 20 mm – skracane od dołu;

- drzwi krótsze o 30-60 mm – skracane symetrycznie (górny i dolny element drzwi posiada nietypową wysokość)

podcięcie wentylacyjne **50 / 61,50**system przesuwny do zabudowy, naścienny, Premium **patrz str. 104-107**dodatkowe akcesoria: opcje wentylacji **patrz str. 130-133**klamki na szyldzie dzielonym **patrz str. 142-145**wersja bezprzylgowa Duo **patrz str. 6-7**

zamek magnetyczny

## KOLORYSTYKA

### FORNIROWANE

Drzwi fornirowane POL-SKONE pokryte są ekologicznym lakierem UV. Ma on zdecydowanie większą odporność na zarysowania i działanie światła od lakierów standardowych kładzionych nawet kilkuwarstwowo.

kolekcja V

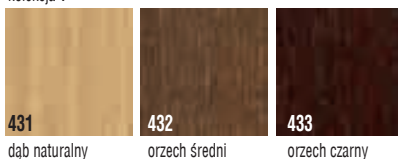

431

dąb naturalny

432

orzech średni

433

orzech czarny

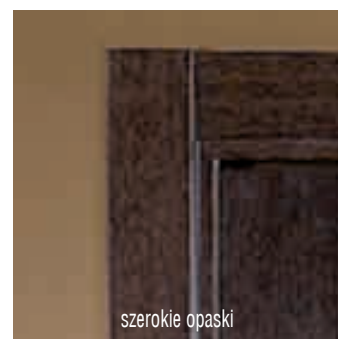

szerokie opaski



głęboka struktura drewna paneli



## KONSTRUKCJA SKRZYDŁA

- system bezprzylgowy (FIESTA) lub system bezprzylgowy DUO
- ramiak z klejonki drewnianej fornirowany naturalną okleiną dębową, panel z głęboką strukturą drewna

## SZKLENIE

- standard: szkło białe mat o grubości 4 mm w kolorystyce: dąb naturalny; szkło brąz mat o grubości 4 mm w kolorystyce: orzech średni, orzech czarny

## WYPOSAŻENIE STANDARDOWE

### SYSTEM BEZPRZYLGOWY FIESTA

- zamek magnetyczny, wpuszczany (kolor chrom - satyna), na klucz (WK), do blokady łazienkowej (WC) - rozstaw 90 mm; na wkładkę (WB) - rozstaw 85 mm
- zawiasy bezprzylgowe („60”, „70”, „80”, „90” - 2 szt.)

### SYSTEM BEZPRZYLGOWY DUO

- zawiasy bezprzylgowe kryte („60”, „70”, „80”, „90” - 2 szt.)

## WYMIARY SKRZYDEŁ

- jednoskrzydłowe: „60”, „70”, „80”, „90”
- dwuskrzydłowe: „60”+„60”, „60”+„70”, „60”+„80”, „60”+„90”, „70”+„70”, „70”+„80”, „70”+„90”, „80”+„80”, „80”+„90”, „90”+„90”

## OŚCIEŻNICE



Pełna informacja asortymentowa i techniczna ościeżnic na stronie 112-127.

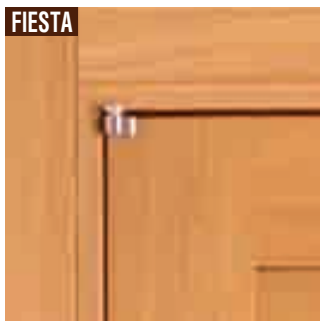

zawias bezprzylgowy



zawias bezprzylgowy regulowany kryty



## SKRZYDŁA SABIA (wersje + ceny)



W01  
990 / 1217,70



W02  
990 / 1217,70



W03  
990 / 1217,70

## WYPOSAŻENIE DODATKOWE

dopłaty do ceny wybranego modelu skrzydła

fabryczne skrócenie drzwi i ościeżnicy do 60 mm (brak możliwości zamówienia wyłącznie krótszego skrzydła i standardowej ościeżnicy ze względu na sposób mocowania dolnego zawiasu) **+20%**  
 - drzwi krótsze o 20 mm – skracane od dołu;  
 - drzwi krótsze o 30-60 mm – skracane symetrycznie (górny i dolny element drzwi posiada nietypową wysokość)

podcięcie wentylacyjne **50 / 61,50**

system przesuwny do zabudowy, naścienny, Premium **patrz str. 104-107**

dodatkowe akcesoria: opcje wentylacji **patrz str. 130-133**

kłamki na sztylcie dzielonym **patrz str. 142-145**

wersja bezprzylgowa Duo **patrz str. 6-7**

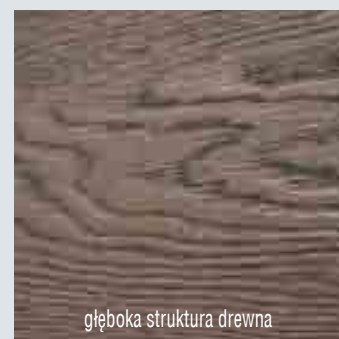

głęboka struktura drewna



zamek magnetyczny

### UWAGA:

**cena drzwi jednoskrzydłowych:** cena skrzydła + cena ościeżnicy regulowanej bezprzylgowej FIESTA lub cena ościeżnicy bezprzylgowej DUO do drzwi jednoskrzydłowych

**cena drzwi dwuskrzydłowych:** 2 x cena skrzydła + cena ościeżnicy regulowanej bezprzylgowej FIESTA lub cena ościeżnicy bezprzylgowej DUO do drzwi dwuskrzydłowych

## KOLORYSTYKA

### FORNIROWANE

Drzwi fornirowane POL-SKONE pokryte są ekologicznym lakierem UV. Ma on zdecydowanie większą odporność na zarysowania i działanie światła od lakierów standardowych kładzonych nawet kilkuwarstwowo.

kolekcja V

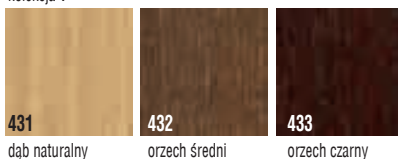

431  
dąb naturalny

432  
orzech średni

433  
orzech czarny

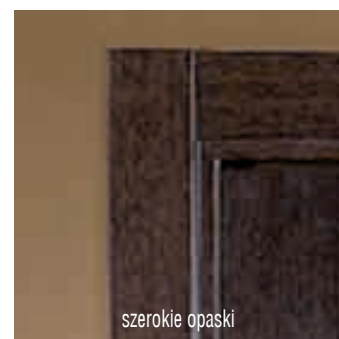

szerokie opaski



głęboka struktura drewna paneli

# FORM



## KONSTRUKCJA SKRZYDŁA

- system przylgowy
- ramiak z klejonej dębowej, panel formowany naturalną okleiną dębową

## SZKLENIE

- standard: szkło bezpieczne matowe o grubości 6 mm, szpros dębowe System POL-SKONE
- bułaj: szkło LAKOMAT o grubości 4 mm

## WYPOSAŻENIE STANDARDOWE

- zamek jednopunktowy, wpuszczany rozstaw 72 mm, na klucz (WK), na wkładkę (WB), lub do blokady łazienkowej (WC)
- zawiasy: drzwi (komplet: skrzydło z ościeżnicą drewnianą oraz DIN) - czopowe wkręcane regulowane; skrzydła (do standardowych futryn metalowych) - czopowe wkręcane („60”, „70”, „80” - 2 szt., „90” - 3 szt.)

## WYMIARY SKRZYDEŁ

- jednoskrzydłowe: „60”, „70”, „80”, „90”
- dwuskrzydłowe: „60”+„60”, „60”+„70”, „60”+„80”, „60”+„90”, „70”+„70”, „70”+„80”, „70”+„90”, „80”+„80”, „80”+„90”, „90”+„90”

## OŚCIEŻNICE



Pełna informacja asortymentowa i techniczna ościeżnic na stronie 112-127.

**SKRZYDŁA FORM (wersje + ceny)**

FM 00  
963 / 1184,49

FM MB  
1287 / 1583,01

FM DB  
1450 / 1783,50

FM BB  
1504 / 1849,92



FM 1D  
1243 / 1528,89

FM S3  
1330 / 1635,90

FM S4  
1330 / 1635,90

**UWAGA:**

**cena drzwi jednoskrzydłowych:** cena skrzydła + cena ościeżnicy stałej lub regulowanej do drzwi przylgowych jednoskrzydłowych  
**cena drzwi dwuskrzydłowych:** 2 x cena skrzydła + cena ościeżnicy stałej lub regulowanej do drzwi przylgowych dwuskrzydłowych

**WYPOSAŻENIE DODATKOWE**

dopłaty do ceny wybranego modelu skrzydła

trzeci zawias w skrzydle („60”, „70”, „80”)	<b>15</b> / 18,45
zabezpieczenie dolnego ramiaka przed nadmiernym działaniem wilgoci (nie dotyczy skrzydeł z podcięciem wentylacyjnym)	<b>20</b> / 24,60
maksymalne fabryczne skrócenie drzwi do 60 mm	<b>+10%</b>
podcięcie wentylacyjne	<b>50</b> / 61,50
próg dębowy lakierowany do drzwi jednoskrzydłowych	<b>50</b> / 61,50
system przesuwny do zabudowy, naścienny, Premium	<b>patrz str. 104-107</b>
dodatkowe akcesoria: osłonki na zawiasy, szklenie opcjonalne, opcje wentylacji	<b>patrz str. 130-133</b>
kłamki	<b>patrz str. 142-145</b>



profil ramki FORM

**BULAJE** (możliwość zastosowania do drzwi pełnych)

Kolorystyka: stal nierdzewna (mat) - szkło lakomat  
BULAJ BMD



widok od strony zawiasów  
Ø 240, 320, 350 mm  
Ø 400 mm\*

wzór	bulaj
FM MB	Ø 240 mm
FM DB	Ø 320 mm
FM BB	Ø 350 mm

\*po konsultacji z Działem Handlowym

**KOLORYSTYKA****FORNIROWANE**

Drzwi fornirowane POL-SKONE pokryte są ekologicznym lakierem UV. Ma on zdecydowanie większą odporność na zarysowania i działanie światła od lakierów standardowych kładzionych nawet kilkuwarstwowo.

kolekcja III

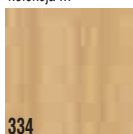

334  
dąb europejski

RETRO - forni dąb

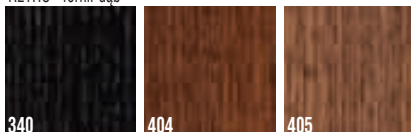

340 heban  
404 ciemny orzech  
405 jasny orzech

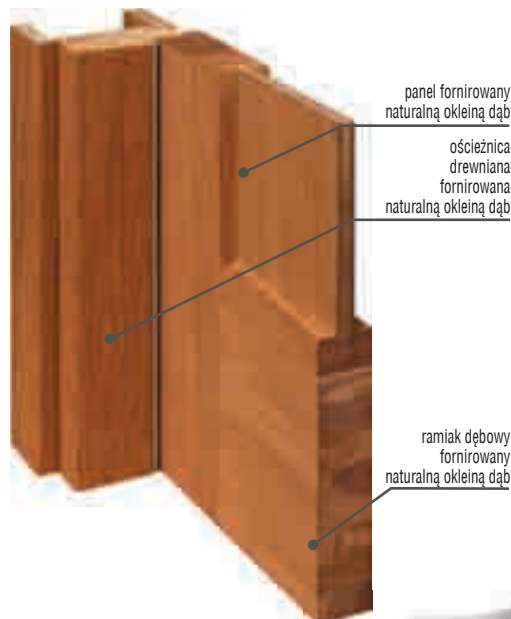
**PRZEKRÓJ DRZWI**

panel fornirowany naturalną okleiną dąb

ościeżnica drewniana fornirowana naturalną okleiną dąb

ramiak dębowy fornirowany naturalną okleiną dąb

# L-PROJEKT



## KONSTRUKCJA SKRZYDŁA

- system bezprzylgowy DUO
- ramiak z klejonejki drewnianej, obłożony dwiema gładkimi płytami HDF, pokryty powierzchnią laminowaną HPL
- wypełnienie: płyta wiórowa otworowana (S0), płyta wiórowa pełna (S1-S6); krawędź skrzydła zabezpieczona obrzeżem aluminiowym (kolor anoda szczotkowana) lub obrzeżem z okleiny naturalnej dąb

## SKLENIE

- standard: szkło biały mat o grubości 4 mm
- ramka aluminiowa

## WYPOSAŻENIE STANDARDOWE

SYSTEM BEZPRZYLGOWY DUO

- zamek magnetyczny, wpuszczany (kolor chrom - satyna), na klucz (WK), do blokady łazienkowej (WC) - rozstaw 90 mm; na wkładkę (WB) - rozstaw 85 mm
- zawiasy bezprzylgowe kryte („80” - 2 szt., „90” - 3 szt.)

## WYMIARY SKRZYDEŁ

- jednoskrzydłowe: „80”; „90”
- dwuskrzydłowe (krawędzie skrzydeł wykończone naturalną okleiną dębową, połączenie skrzydeł na przefelc): „80”+„40”; „80”+„80”; „80”+„90”; „90”+„40”; „90”+„90”
- opcja: pełna dostawka „40” (cena skrzydła pełnego) - ilość zawiasów 2 lub 3 sztuki (jak w skrzydle głównym)

## OŚCIEŻNICE

pokryte laminatem CPL 0,15 mm w kolorze szarym 222, antracyt CPL 821 lub okleiną naturalną dąb 334

DUO



regulowana Duo (FP)

DUO



stała Duo

Pełna informacja asortymentowa i techniczna ościeżnic na stronie 112-127.

DUO



zawias bezprzylgowy regulowany kryty

## SKRZYDŁA L-PROJEKT (wersje + ceny)

	S0	S1	S2	S3	S4	S5	S6
Wersja podstawowa szary CPL 222; antracyt CPL 821	650 / 799,50	900 / 1107,00	900 / 1107,00	900 / 1107,00	900 / 1107,00	900 / 1107,00	900 / 1107,00
<b>opcje kolorystyczne - dopłata do wersji podstawowej</b>							
L-P 9S (struktura)	250 / 307,50	250 / 307,50	250 / 307,50	250 / 307,50	250 / 307,50	250 / 307,50	250 / 307,50
L-P 21	250 / 307,50	250 / 307,50	250 / 307,50	250 / 307,50	250 / 307,50	250 / 307,50	250 / 307,50
L-P 7S (struktura)	350 / 430,50	350 / 430,50	350 / 430,50	350 / 430,50	350 / 430,50	350 / 430,50	350 / 430,50
L-P 20G (połysk)	350 / 430,50	350 / 430,50	350 / 430,50	350 / 430,50	350 / 430,50	350 / 430,50	350 / 430,50
L-P 9G (połysk)	400 / 492,00	400 / 492,00	400 / 492,00	400 / 492,00	400 / 492,00	400 / 492,00	400 / 492,00
L-P 14	400 / 492,00	400 / 492,00	400 / 492,00	400 / 492,00	400 / 492,00	400 / 492,00	400 / 492,00
L-P 17	410 / 504,30	410 / 504,30	410 / 504,30	410 / 504,30	410 / 504,30	410 / 504,30	410 / 504,30
L-P 8S (struktura)	500 / 615,00	500 / 615,00	500 / 615,00	500 / 615,00	500 / 615,00	500 / 615,00	500 / 615,00
L-P 5G (połysk)	500 / 615,00	500 / 615,00	500 / 615,00	500 / 615,00	500 / 615,00	500 / 615,00	500 / 615,00
L-P 5S (struktura)	500 / 615,00	500 / 615,00	500 / 615,00	500 / 615,00	500 / 615,00	500 / 615,00	500 / 615,00
L-P-18	550 / 676,50	550 / 676,50	550 / 676,50	550 / 676,50	550 / 676,50	550 / 676,50	550 / 676,50

## WYPOSAŻENIE DODATKOWE

dopłaty do ceny wybranego modelu skrzydła

maksymalne fabryczne skrócenie drzwi do 60 mm	+20%
zabezpieczenie dolnego ramiaka przed nadmiernym działaniem wilgoci (nie dotyczy skrzydeł z podcięciem wentylacyjnym)	20 / 24,60
system przesuwny: do zabudowy, naścienny	patrz str. 104-106
dodatkowe akcesoria: opcje wentylacji	patrz str. 130-133
klamki na sztyldzie dzielonym	patrz str. 142-145

### UWAGA:

**cena drzwi jednoskrzydłowych:** cena skrzydła w wersji podstawowej + dopłata wg tabeli kolorystycznej + cena ościeżnicy regulowanej DUO do drzwi jednoskrzydłowych

**cena drzwi dwuskrzydłowych:** 2 x (cena skrzydła w wersji podstawowej + dopłata wg tabeli kolorystycznej) + cena ościeżnicy regulowanej DUO do drzwi dwuskrzydłowych



## KOLORYSTYKA PODSTAWOWA



## OPCJE KOLORYSTYCZNE





## KONSTRUKCJA SKRZYDŁA

- system bezprzylgowy (FIESTA) lub system bezprzylgowy DUO
- ramiak z klejonki drewnianej fornirowany naturalną okleiną lub pokryty powierzchnią LAMISTONE CPL, SILKSTONE

## SZKLENIE

- szkło hartowane w kolorze białym lub brązowym o grubości 6 mm
- strona gładka od strony zawiasów (ornament od strony przeciwnej do zawiasów)

## WYPOSAŻENIE STANDARDOWE

### SYSTEM BEZPRZYLGOWY FIESTA

- zamek magnetyczny, wpuszczany (kolor chrom - satyna), na klucz (WK), do blokady łazienkowej (WC) - rozstaw 90 mm; na wkładkę (WB) - rozstaw 85 mm
- zawiasy bezprzylgowe („60”, „70”, „80”, „90” - 2 szt.)

### SYSTEM BEZPRZYLGOWY DUO

- zawiasy bezprzylgowe kryte („60”, „70”, „80”, „90” - 2 szt.)

## WYMIARY SKRZYDEŁ

- jednoskrzydłowe: „60”, „70”, „80”, „90”
- dwuskrzydłowe: „60”+„60”, „60”+„70”, „60”+„80”, „60”+„90”, „70”+„70”, „70”+„80”, „70”+„90”, „80”+„80”, „80”+„90”, „90”+„90”

## OŚCIEŻNICE



Pełna informacja asortymentowa i techniczna ościeżnic na stronie 112-127.

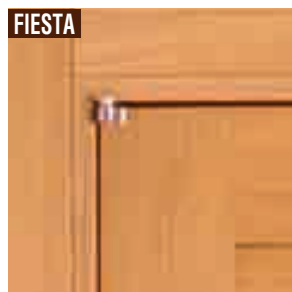

zawias bezprzylgowy



zawias bezprzylgowy regulowany kryty

## SKRZYDŁA VERTO (wersje + ceny)



	I	VI	XX
SILKSTONE, LAMISTONE CPL	890 / 1094,70	890 / 1094,70	890 / 1094,70
forniowane	990 / 1217,70	990 / 1217,70	990 / 1217,70

### UWAGA:

**cena drzwi jednoskrzydłowych:** cena skrzydła + cena ościeżnicy regulowanej bezprzylgowej FIESTA lub cena ościeżnicy bezprzylgowej DUO do drzwi jednoskrzydłowych

**cena drzwi dwuskrzydłowych:** 2 x cena skrzydła + cena ościeżnicy regulowanej bezprzylgowej FIESTA lub cena ościeżnicy bezprzylgowej DUO do drzwi dwuskrzydłowych

## WYPOSAŻENIE DODATKOWE

dopłaty do ceny wybranego modelu skrzydła

podcięcie wentylacyjne (tylko tafle I, VI)	150 / 184,50
dodatkowy element ozdobny do skrzydeł VERTO - 2 listwy w kolorze aluminium na każdą stronę, montowane na ramiaku pionowym przy szybie	250 / 307,50
system przesuwny do zabudowy, naścienny, Premium	patrz str. 104-107
dodatkowe akcesoria: klamki na szyldzie dzielonym	patrz str. 142-145
wersja bezprzylgowa Duo	patrz str. 6-7

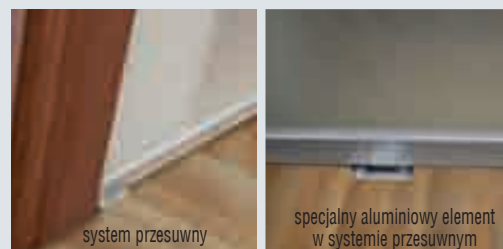

system przesuwny

specjalny aluminiowy element w systemie przesuwным



podcięcie wentylacyjne

## SZKLENIE



01 TAFLA SZKLANA I satyna 02 01 TAFLA SZKLANA VI 02 XX BEZBARWNA

## KOLORYSTYKA

**LAMISTONE\*** CPL Powierzchnia z powłoką zabezpieczającą przed wycieraniem i działaniem środków chemicznych. Polecana do budynków użyteczności publicznej i stosowana w warunkach intensywnej eksploatacji stolarki drzwiowej np.: hotele, biura.

**SILKSTONE\*** Powierzchnia o charakterystyce LAMISTONE CPL z dodatkowym, niepowtarzalnym efektem struktury prawdziwego drewna.

258	260	263	265	276	279	284	288	292	293	294	295	296	297
biały	biały dąb	orzech premium	wenge	dąb polski	orzech brazylijski	dąb syberyjski	klon Royal	kasztan Royal	antracyt Royal	jesion Royal	merbau Royal	jesion polski	nugat Royal

**FORNIOWANE\*\*** Drzwi forniowane POL-SKONE pokryte są ekologicznym lakierem UV. Ma on zdecydowanie większą odporność na zarysowania i działanie światła od lakierów standardowych kładzonych nawet kilkuwarstwowo.

kolekcja I	kolekcja III	kolekcja VII	370	371	372	380	381	382	383
312	332	334	NOWOŚĆ	NOWOŚĆ	NOWOŚĆ	NOWOŚĆ	NOWOŚĆ	NOWOŚĆ	NOWOŚĆ
limba	klon	dąb europejski	dąb bielony	dąb truflowy	dąb kawowy	jesion naturalny	jesion moreno	jesion rubio	jesion negro
RETRO - fornir dąb	LIMBA - fornir limba								
340	421	422	424						
heban	cappuccino	mokka	teak						
404	405								
ciemny orzech	jasny orzech								

\*Dopuszczalna różnica w odcieniu skrzydeł, ościeżnic i ramek. \*\*Ze względu na naturalny charakter fornirów istnieje możliwość wystąpienia różnych ich odcieni. Rzeczywiste kolory fornirów mogą się różnić od zamieszczonych w ofercie.



## OŚCIEŻNICA

- regulowana system LUMEN występująca w kolorystyce: ECO TOP, LAMISTONE CPL, SILKSTONE, malowane, laminowane i fornirowane

## SZKLENIE

- szkło hartowane w kolorze białym lub brązowym o grubości 8 mm
- strona gładka od strony zawiasów (ornament od strony przeciwnej do zawiasów)

## WYMIARY SKRZYDEŁ

- jednoskrzydłowe: „60””, „70””, „80””, „90”
- skrzydło LUMEN kompletuje się z ościeżnicą regulowaną LUMEN
- model LUMEN tylko w wymiarach katalogowych



regulowana LUMEN (ZL)

drzwi jednoskrzydłowe				
szerokość				
typ	(So)	(Sd)	(Ss)	(Sop)
„60”	676	646	617	746
„70”	776	746	717	846
„80”	876	846	817	946
„90”	976	946	917	1046

wysokość: (Ho) 2053, (Hd) 2043, (Hs) 2017, (Hop) 2093

Ss, Hs - wymiary skrzydła  
Sd, Hd - wymiary drzwi po zewnętrznej stronie ościeżnicy  
So, Ho - proponowany wymiar montażowy  
Sop - szerokość po zewnętrznej stronie opaski

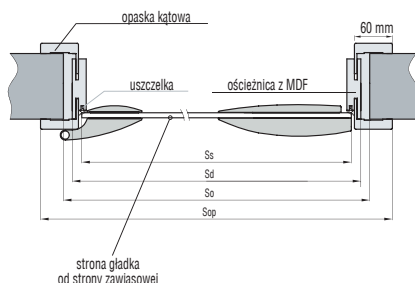

LUMEN	stopień regulacji (mm)	folia biała do drzwi malowanych	MALOWANE biały 000*	ECO TOP	HIGH TOP	fornirowane kolekcje I, II, III	RETRO, LIMBA, SAHARA, KONGO, kolekcja VII
					LAMISTONE CPL		
					SILKSTONE		
					laminat drewnopodobny		
ZL 1	75-95	248 / 305,04	299 / 367,77	248 / 305,04	257 / 316,11	432 / 531,36	498 / 612,54
ZL 2	95-120	258 / 317,34	311 / 382,53	258 / 317,34	265 / 325,95	446 / 548,58	514 / 632,22
ZL 3	120-140	265 / 325,95	320 / 393,60	265 / 325,95	273 / 335,79	459 / 564,57	529 / 650,67
ZL 4	140-160	273 / 335,79	330 / 405,90	273 / 335,79	282 / 346,86	473 / 581,79	546 / 671,58
ZL 5	160-180	282 / 346,86	341 / 419,43	282 / 346,86	289 / 355,47	486 / 597,78	561 / 690,03
ZL 6	180-200	283 / 348,09	342 / 420,66	283 / 348,09	300 / 369,00	505 / 621,15	582 / 715,86
ZL 7	200-220	301 / 370,23	364 / 447,72	301 / 370,23	311 / 382,53	525 / 645,75	602 / 740,46
ZL 8	220-240	313 / 384,99	378 / 464,94	313 / 384,99	321 / 394,83	541 / 665,43	625 / 768,75
ZL 9	240-260	322 / 396,06	389 / 478,47	322 / 396,06	333 / 409,59	560 / 688,80	645 / 793,35
ZL 10	260-280	335 / 412,05	405 / 498,15	335 / 412,05	343 / 421,89	576 / 708,48	665 / 817,95
ZL 11	280-300	349 / 429,27	421 / 517,83	349 / 429,27	360 / 442,80	604 / 742,92	698 / 858,54

\*kolory palet RAL i NCS (oprócz metalicznych) - dopłata według tabeli kolorystycznej - str. 141 (min. 2 szt.) ekologiczne farby akrylowe



## ■ SKRZYDŁA LUMEN (wersje + ceny)

I  
**1020** / 1254,60V  
**855** / 1051,65VI  
**855** / 1051,65

### UWAGA:

**cena drzwi jednoskrzydłowych:** cena tafli szklanej + cena okucia (klamka, zamek i zawias)  
+ cena ościeżnicy regulowanej LUMEN (ZL)

## ■ WYPOSAŻENIE DODATKOWE

dopłaty do ceny wybranego modelu skrzydła

DORMA Studio Arcos - mały zamek, na wkładkę (WB)  
oraz do blokady łazienkowej (WC)

podcięcie wentylacyjne

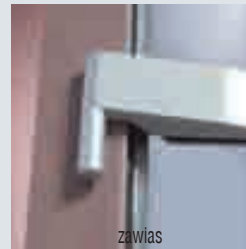
**150** / 184,50

zawias



podcięcie wentylacyjne

## ■ SZKLENIE

01 TAFLA SZKLANA I  
satyna

02

01 TAFLA SZKLANA V

02

01

TAFLA SZKLANA VI

02

## ■ OKUCIA

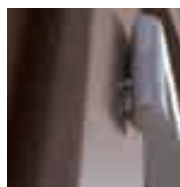

### OKUCIA DORMA

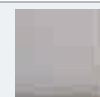
aluminium  
EV1-Deco 114aluminium stal  
nierdzewna 107

klamka + mały zamek + zawiasy	<b>836</b> / 1028,28	<b>1143</b> / 1405,89
klamka + wb + zawiasy	<b>836</b> / 1028,28	<b>1143</b> / 1405,89
klamka + wc + zawiasy	<b>1033</b> / 1270,59	<b>1376</b> / 1692,48

# DŹWIĘKOIZOLACYJNE



## KONSTRUKCJA SKRZYDŁA (TYP A)

- skrzydło w systemie przylgowym, konstrukcję skrzydła stanowi ramiak z drewna iglastego, obłożony płytą HDF, wypełnienie stanowi płyta wiórowa pełna, skrzydło wyposażone w uszczelkę opadającą
- możliwość zastosowania aplikacji aluminiowych

## PARAMETRY

Z ościeżnicą metalową – klasa 27 dB

Z ościeżnicą drewnianą – klasa 27 dB

Z ościeżnicą regulowaną DIN – klasa 27 dB

## INFORMACJE DODATKOWE

- Aprobata Techniczna ITB: AT - 15-6411/2014

## KONSTRUKCJA SKRZYDŁA (TYP B)\*

- skrzydło w systemie przylgowym, konstrukcję skrzydła stanowi ramiak z drewna iglastego, obłożony płytą HDF, wypełnienie stanowi specjalna konstrukcja POL-SKONE, skrzydło wyposażone w uszczelkę opadającą

## PARAMETRY

Z ościeżnicą metalową – klasa 32 dB

Z ościeżnicą drewnianą – klasa 32 dB

Z ościeżnicą regulowaną DIN – klasa 37 dB

## INFORMACJE DODATKOWE

- Aprobata Techniczna ITB: AT - 15-6411/2014

\* drzwi dźwiękoizolacyjne TYP B nie są wykonywane w modelach ASTRO oraz ASTRO Lux

PEŁNA OFERTA DRZWI TECHNICZNYCH w tym przeciwpożarowych, dźwiękoizolacyjnych, dymoszczelnych dostępna w katalogu INWESTYCJE/PROJEKTY

## SKRZYDŁA DŹWIĘKOIZOLACYJNE (wersje + ceny)



00

	pełne (TYP A)
	ECO TOP <b>383</b> / 471,09
	HIGH TOP <b>474</b> / 583,02
	LAMISTONE CPL <b>474</b> / 583,02
	SILKSTONE <b>474</b> / 583,02
	MALOWANE*** (biały NCS S 0500N) <b>475</b> / 584,25
	LAMINOWANE CPL 0,2 mm <b>513</b> / 630,99
	LAMINOWANE CPL 0,5 mm* , CPL 0,7 mm*
FORNIROWANE	Kolekcja I <b>625</b> / 768,75
	Kolekcja II <b>643</b> / 790,89
	Kolekcja III <b>679</b> / 835,17
	Retro, Limba, Kolekcje IV, VII <b>768</b> / 944,64
	pełne (TYP B)
	ECO TOP <b>890</b> / 1094,70
	HIGH TOP <b>890</b> / 1094,70
	LAMISTONE CPL <b>890</b> / 1094,70
	SILKSTONE <b>890</b> / 1094,70
	MALOWANE*** (biały NCS S 0500N) <b>890</b> / 1094,70
	LAMINOWANE CPL 0,2 mm <b>890</b> / 1094,70
	LAMINOWANE CPL 0,5 mm* , CPL 0,7 mm*
	FORNIROWANE Kolekcje I, II, III, IV, VII, Retro, Limba <b>990</b> / 1217,70

\*Dla zapytań inwestycyjnych dostępny po konsultacji z Działem Handlowym

## WYPOSAŻENIE DODATKOWE



- dźwignia antypaniczna
- samoamykacz nawierzchniowy
- zamki elektroniczne
- elektrozaczep (awersyjny lub rewersyjny)
- wystroje
- szylidy z kontrolą dostępu

## AKCESORIA

- zamek wpuszczany
- trzy zawiasy czopowe regulowane

## OŚCIEŻNICE



**Cena drzwi dźwiękoizolacyjnych =  
cena skrzydła + cena ościeżnicy**

### TABELA DOPLAT

do skrzydeł koloru RAL, NCS S wg grup kolorystycznych – patrz str. 141

Model drzwi	GRUPA 1 kolory jasne	GRUPA 2 kolory pośrednie	GRUPA 3 kolory średnie	GRUPA 4 kolory ciemne
DŹWIĘKOIZOLACYJNE	<b>186</b> / 228,78	<b>252</b> / 309,96	<b>300</b> / 369,00	<b>350</b> / 430,50
OŚCIEŻNICE	<b>+20%</b>	<b>+30%</b>	<b>+40%</b>	<b>+60%</b>

W ofercie Pol-Skone dostępne są drzwi przeciwpożarowe z parametrem dźwiękoizolacyjności i dymoszczelności oraz wiele rozwiązań dla rynku inwestycyjnego - w osobnej publikacji

## KOLORYSTYKA

### ECO TOP

Ekologiczna powierzchnia charakteryzująca się odpornością na ścieranie.



### LAMISTONE CPL

Powierzchnia z powłoką zabezpieczającą przed wycieraniem i działaniem środków chemicznych. Polecana do budynków użyteczności publicznej i stosowana w warunkach intensywnej eksploatacji stolarki drzwiowej np.: hotele, biura.

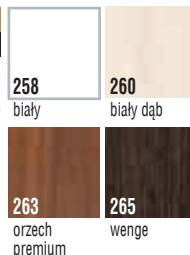

### LAMINOWANE

Z uwagi na jakość druku wielkonakładowego prezentowane kolory mogą się różnić od rzeczywistych.  
\*Dla zapytań inwestycyjnych dostępny po konsultacji z Działem Handlowym (za dopłatą)

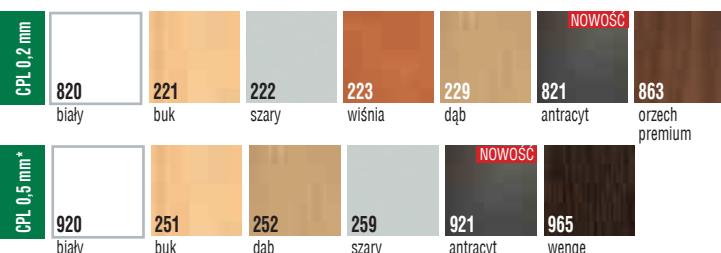

### SILKSTONE

Powierzchnia o charakterystyce LAMISTONE CPL z dodatkowym, niepowtarzalnym efektem struktury prawdziwego drewna.



### HIGH TOP



### MALOWANE\*\*\*



### FORNIROWANE

Drzwi fornirowane POL-SKONE pokryte są ekologicznym lakierem UV. Ma on zdecydowanie większą odporność na zarysowania i działanie światła od lakierów standardowych klejonych nawet kilkuwarstwowo.

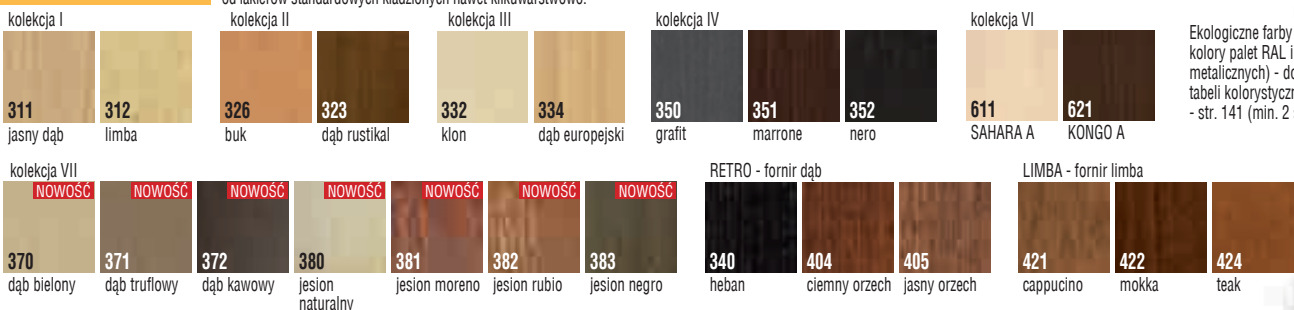

Ekologiczne farby akrylowe, kolory palet RAL i NCS (oprócz metalicznych) - dopłata według tabeli kolorystycznej - str. 141 (min. 2 szt.)

Rzeczywiste kolory mogą różnić się od zamieszczonych w ofercie. Dopuszczalna różnica w odcieniu skrzydeł i ościeżnic. Ze względu na naturalny charakter fornirow istnieją możliwość wystąpienia różnych ich odcieni.

# DŹWIĘKOIZOLACYJNE DUO



## PRZEZNACZENIE

Drzwi rozwierane są przeznaczone do stosowania w budownictwie jako wewnątrzlokalowe, stanowiące zamknięcia otworów w ścianach wewnętrznych między izbami.

## PARAMETRY

Izolacyjność akustyczna Typ A DUO:

- z ościeżnicą drewnianą (stałą DUO lub regulowaną DUO)
- drzwi jedno- i dwuskrzydłowe – klasa 27 dB

Izolacyjność akustyczna Typ B DUO:

- z ościeżnicą drewnianą (stałą DUO lub regulowaną DUO)
- drzwi jednoskrzydłowe – klasa 37 dB
- drzwi dwuskrzydłowe – klasa 32 dB [współczynnik izolacyjności akustycznej właściwej uzyskanej podczas badania dla drzwi „90+90” RW(C, Ctr)=36 (-1,-2) dB]

Klasa mechaniczna: 2 klasa wymagań wytrzymałości mechanicznej tj. średnie warunki eksploatacji

## WYMIARY DRZWI

Ościeżnica drewniana stała DUO lub regulowana DUO:

- wymiary max. szerokość drzwi jednoskrzydłowe „90” – 993 mm, max. wysokość 2500 mm
- wymiary max. szerokość drzwi dwuskrzydłowe „90+90” – 1908 mm, max. wysokość 2500 mm

Dopłaty za niestandardowe wysokości drzwi dostępne w cenniku drzwi technicznych.

## KONSTRUKCJA SKRZYDŁA

Skrzydło w systemie bezprzylgowym. Konstrukcję skrzydła stanowi ramiak z drewna iglastego obłożony obustronnie płytami HDF. Wypełnienie stanowi płyta wiórowa pełna (Typ A) lub specjalna konstrukcja POL-SKONE (Typ B). Nominalna grubość skrzydła wynosi 40 mm.

## WYKOŃCZENIE SKRZYDŁA

Powierzchnia gładka malowana, fornirowana, pokryta laminatem CPL o grubości od 0,2 do 0,7 mm, laminatem HPL o grubości od 0,7 do 1 mm lub folią drewnopodobną.

## OŚCIEŻNICA

- Ościeżnica stała DUO sosnowa – opcjonalnie z listwami maskującymi, ćwierćwałkiem lub ościeżnica drewniana regulowana DUO z panelami poszerzającymi oraz opaskami kątowymi.
- Ościeżnica malowana, fornirowana lub oklejona folią w kolorze dopasowanym do koloru skrzydła.

## AKCESORIA

Wyposażenie standardowe

- zawias kryty (regulowany w 3 płaszczyznach)
- 2 szt. do wysokości 2150 mm;
- zamek:
  - drzwi jednoskrzydłowe – zamek magnetyczny na wkładkę patentową lub klucz
  - drzwi dwuskrzydłowe – zamek zapadkowo zasuwkowy na wkładkę patentową lub klucz
- uszczelka opadająca

## SKRZYDŁA DŹWIĘKOIZOLACYJNE (wersje + ceny)



00

pełne (TYP A)	
ECO TOP	<b>383</b> / 471,09
HIGH TOP	<b>474</b> / 583,02
LAMISTONE CPL	<b>474</b> / 583,02
SILKSTONE	<b>474</b> / 583,02
MALOWANE*** (biały NCS S 0500N)	<b>475</b> / 584,25
LAMINOWANE CPL 0,2 mm	<b>513</b> / 630,99
LAMINOWANE CPL 0,5 mm* , CPL 0,7 mm*	
FORMIROWANE	
Kolekcja I	<b>625</b> / 768,75
Kolekcja II	<b>643</b> / 790,89
Kolekcja III	<b>679</b> / 835,17
Retro, Limba, Kolekcje IV, VII	<b>768</b> / 944,64
pełne (TYP B)	
ECO TOP	<b>890</b> / 1094,70
HIGH TOP	<b>890</b> / 1094,70
LAMISTONE CPL	<b>890</b> / 1094,70
SILKSTONE	<b>890</b> / 1094,70
MALOWANE*** (biały NCS S 0500N)	<b>890</b> / 1094,70
LAMINOWANE CPL 0,2 mm	<b>890</b> / 1094,70
LAMINOWANE CPL 0,5 mm* , CPL 0,7 mm*	
FORNIROWANE	
Kolekcje I, II, III, IV, VII, Retro, Limba	<b>990</b> / 1217,70

\*Dla zapytań inwestycyjnych dostępne po konsultacji z Działem Handlowym

## WYPOSAŻENIE DODATKOWE



- samozamykacz nawierzchniowy lub kryty
- zamek dodatkowy wpuszczany lub nawierzchniowy
- nawierzchniowe zwory elektromagnetyczne firm: ASSA ABLOY, DORMA lub GEZE
- wizjer

## MONTAŻ DRZWI

- montaż drzwi na pianę montażową

## OŚCIEŻNICE

DUO



stała Duo

DUO



regulowana Duo (DI)

**Cena drzwi dźwiękoizolacyjnych DUO =  
cena skrzydła + cena ościeżnicy DUO**

### TABELA DOPŁAT

do skrzydeł koloru RAL, NCS S wg grup kolorystycznych – patrz str. 141

Model drzwi	GRUPA 1 kolorы jasne	GRUPA 2 kolorы średnie	GRUPA 3 kolorы ciemne	GRUPA 4 kolorы ciemne
DŹWIĘKOIZOLACYJNE DUO	<b>186</b> / 228,78	<b>252</b> / 309,96	<b>300</b> / 369,00	<b>350</b> / 430,50
OŚCIEŻNICE	<b>+20%</b>	<b>+30%</b>	<b>+40%</b>	<b>+60%</b>

W ofercie Pol-Skone dostępne są drzwi przeciwpożarowe z parametrem dźwiękoizolacyjności i dymoszczelności oraz wiele rozwiązań dla rynku inwestycyjnego - w osobnej publikacji.

## KOLORYSTYKA

### ECO TOP

Ekologiczna powierzchnia charakteryzująca się odpornością na ścieranie.

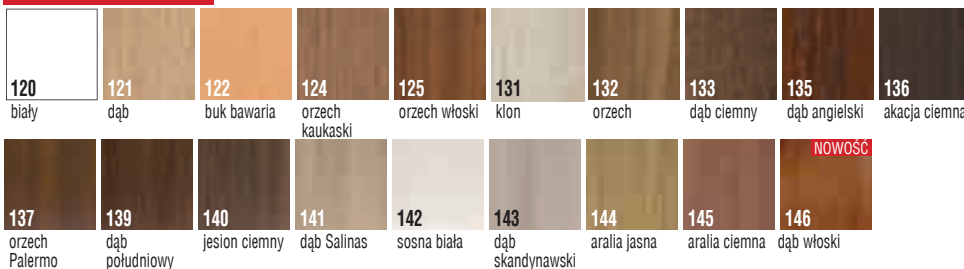

### HIGH TOP

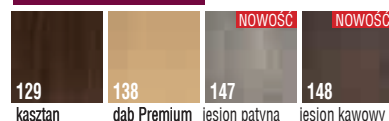

### LAMINOWANE

Z uwagi na jakość druku wielkonakładowego prezentowane kolory mogą się różnić od rzeczywistych.  
\*Dla zapytań inwestycyjnych dostępne po konsultacji z Działem Handlowym (za dopłatą)



### SILKSTONE

Powierzchnia o charakterystyce LAMISTONE CPL z dodatkowym, niepowtarzalnym efektem struktury prawdziwego drewna.



### MALOWANE\*\*\*



000 biały (NCS s0500-N) kolory palet RAL i NCS (oprócz metalicznych)  
Ekologiczne farby akrylowe, kolory palet RAL i NCS (oprócz metalicznych) - dopłata według tabeli kolorystycznej - str. 141 (min. 2 szt.)

### FORNIROWANE

Drzwi fornirowane POL-SKONE pokryte są ekologicznym lakierem UV. Ma on zdecydowanie większą odporność na zarysowania i działanie światła od lakierów standardowych lakowanych nawet kilkukrotnie.

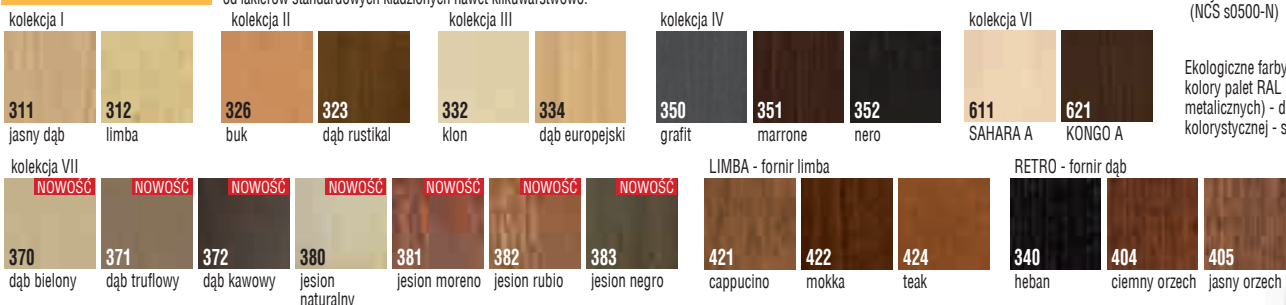

Rzeczywiste kolory mogą różnić się od zamieszczonych w ofercie. Dopuszczalna różnica w odcieniu skrzydeł i ościeżnic. Ze względu na naturalny charakter fornirow istnieją możliwość wystąpienia różnych odcieni.

# SKŁADANE



## ■ OŚCIEŻNICE

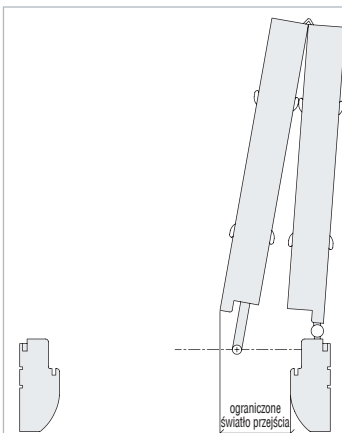
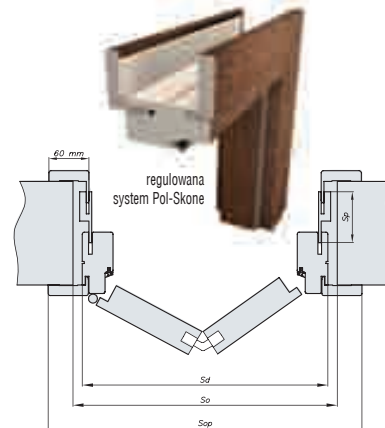
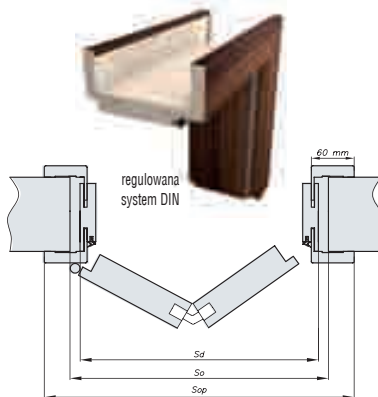
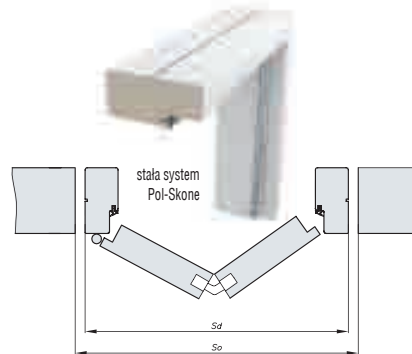
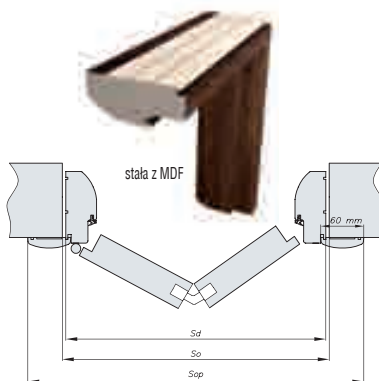

W przypadku zastosowania poszczególnych profili ramek światło przejścia zmniejszy się o: [mm]

	Profil A	Profil B	Profil D	Profil E	Profil F	Profil G
„60”	72	99	101	96	86	85
„70”	77	108	111	105	94	93
„80”	82	118	120	114	101	100
„90”	87	127	130	123	109	108

## ■ KONSTRUKCJA SKRZYDŁA

- system przylgowy, ramiak drewniany obłożony dwiema gładkimi płytami HDF laminowanymi, fornirowanymi
- wypełnienie warstwą stabilizującą o strukturze „plastra miodu”, opcjonalnie płyta wiórowa pełna lub otworowana, brak progów

## ■ SZKLENIE

- standard: skrzydła laminowane i fornirowane - szkło ornamentowe (ornament kura bezbarwna) lub szkło gładkie (przezroczyste) o grubości 4mm; ECO TOP, HIGH TOP – szkło biały mat o grubości 4 mm; RETRO, LIMBA - szkło ornamentowe (ornament kura bezbarwna) o grubości 4mm; skrzydła w wykończeniu LAMISTONE CPL, SILKSTONE – szkło biały mat o grubości 4mm w kolorystyce: biały, biały dąb, dąb polski, jesion Royal, jesion polski; szkło brąz mat o grubości 4mm w kolorystyce: orzech Premium, wenge, kasztan Royal, merbau Royal, nugat Royal; szkło grafit satyna o grubości 4mm w kolorystyce: antracyt Royal; kolekcja V - szkło biały mat o grubości 4 mm w kolorystyce: dąb naturalny; szkło brąz mat o grubości 4 mm w kolorystyce: orzech średni, orzech czarny; skrzydła malowane - szkło ornamentowe (ornament kura bezbarwna) lub biały mat
- opcja: inne rodzaje szkła

## ■ WYPOSAŻENIE STANDARDOWE

- prowadnica i zawiasy kryte regulowane w skrzydle oraz zawiasy czopowe wkręcane regulowane
- drzwi składane wyposażone w uchwyty okrągły plastikowy

## ■ WYMIARY SKRZYDEŁ

- jednoskrzydłowe: „60”, „70”, „80”, „90”
- dwuskrzydłowe: „60”+„60”, „70”+„70”, „80”+„80”, „90”+„90”

typ	Ościeżnica stała MDF			Ościeżnica stała POL-SKONE			Ościeżnica regulowana DIN			Ościeżnica regulowana POL-SKONE		
	(Sd)	(So)	(Sop)	(Sd)	(So)	(Sd)	(So)	(Sop)	(Sd)	(So)	(Sop)	
„60”	689	709	794	689	709	646	676	746	695	715	798	
„70”	789	809	894	789	809	746	776	846	795	815	898	
„80”	889	909	994	889	909	846	876	946	895	915	998	
„90”	989	1009	1094	989	1009	946	976	1046	995	1015	1098	
„60”+„60”	1323	1343	1428	1323	1343	1280	1310	1380	1330	1350	1433	
„70”+„70”	1523	1543	1628	1523	1543	1480	1510	1580	1530	1550	1633	
„80”+„80”	1723	1743	1828	1723	1743	1680	1710	1780	1730	1750	1833	
„90”+„90”	1923	1943	2028	1923	1943	1880	1910	1980	1930	1950	2033	
wysokość	(Ho) 2074, (Hd) 2064			(Ho) 2074, (Hd) 2064			(Ho) 2069, (Hd) 2059, (Hop) 2093			(Ho) 2077, (Hd) 2067, (Sp): 76; 142; 208; 274 (Hop) 2118		

## ■ WYPEŁNIENIA



## SKRZYDŁA SKŁADANE (wersje + ceny)

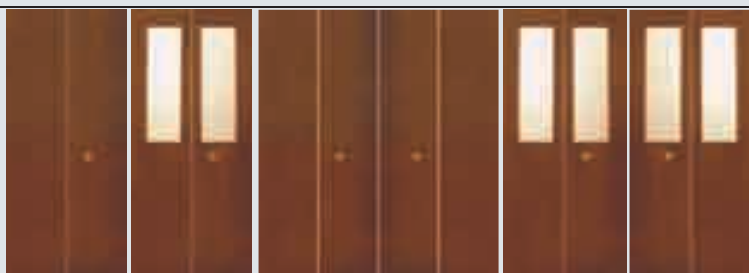

	00	D2	00	D2
ECO TOP	185 / 227,55	306 / 376,38	370 / 455,10	612 / 752,76
HIGH TOP	214 / 263,22	335 / 412,05	427 / 525,21	669 / 822,87
LAMISTONE CPL	214 / 263,22	335 / 412,05	427 / 525,21	669 / 822,87
SILKSTONE	214 / 263,22	335 / 412,05	427 / 525,21	669 / 822,87
MALOWANE*** (biały NCS S 0500N)	235 / 289,05	365 / 448,95	470 / 578,10	730 / 897,90
laminat CPL 0,2 mm	255 / 313,65	376 / 462,48	509 / 626,07	751 / 923,73
KOLEKCJA I	372 / 457,56	493 / 606,39	744 / 915,12	986 / 1212,78
KOLEKCJA II	391 / 480,93	512 / 629,76	781 / 960,63	1023 / 1258,29
KOLEKCJA III	428 / 526,44	549 / 675,27	856 / 1052,88	1098 / 1350,54
RETRO, LIMBA, KOLEKCJA IV, V, VI, VII	522 / 642,06	643 / 790,89	1043 / 1282,89	1285 / 1580,55

### UWAGA:

**cena drzwi jednoskrzydłowych:** cena skrzydła + cena ościeżnicy stałej lub regulowanej do drzwi przylgowych jednoskrzydłowych + 300 / 369

**cena drzwi dwuskrzydłowych:** cena dwuskrzydłowych + cena ościeżnicy stałej lub regulowanej do drzwi przylgowych dwuskrzydłowych + 600 / 738

### PROFILE RAMEK DO SKRZYDEŁ SZKŁONYCH



DECO Lux,  
INTERSOLID,  
VITTORIA,  
VENA,  
GRAND Lux,  
MILENIUM Lux

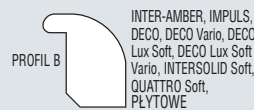

## WYPOSAŻENIE DODATKOWE

dopłaty do ceny wybranego modelu skrzydła

wypełnienie z płyty wiórowej otworowanej	80 / 98,40
wypełnienie z płyty wiórowej pełnej	105 / 129,15
zamek jednopunktowy wpuszczany, hakowy WB (przy wyborze zamka hakowego konieczne zamówienie wkładki 30x35 mm oraz rozety WB) (tylko drzwi jednoskrzydłowe)	105 / 129,15
maksymalne fabryczne skrócenie drzwi do 100 mm	+20%
opcja: inne rodzaje szkła	patrz str. 131
dodatkowe akcesoria: opcje wentylacji, opcjonalne uchwyty do skrzydeł składanych	patrz str. 130-133
<b>możliwość zamówienia skrzydła o nietypowej wysokości</b>	<b>+30%</b>

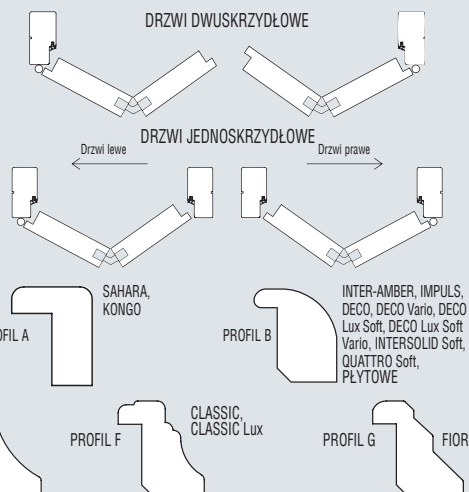

## KOLORYSTYKA

### ECO TOP

Ekologiczna powierzchnia charakteryzująca się odpornością na ścieranie.



### LAMINOWANE

Z uwagi na jakość druku wielkonakładowego prezentowane kolory mogą się różnić od rzeczywistych.  
\* Dla zapytań inwestycyjnych dostępne po konsultacji z Działem Handlowym (za dopłatą)

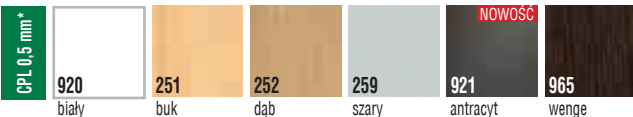
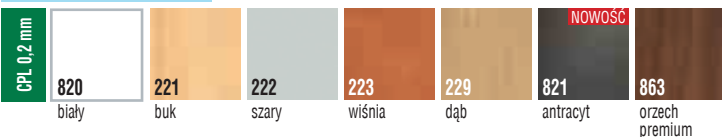

### MALOWANE



Ekologiczne farby akrylowe, kolory palet RAL i NCS (oprócz metalicznych) - dopłata według tabeli kolorystycznej - str. 141 (min. 2 szt.)

### HIGH TOP



### LAMISTONE CPL

Powierzchnia z powłoką zabezpieczającą przed wycieraniem i działaniem środków chemicznych. Polecana do budynków użyteczności publicznej i stosowana w warunkach intensywnej eksploatacji stolarki drzwiowej np.: hotele, biura.



Powierzchnia o charakterystyce LAMISTONE CPL z dodatkowym, niepowtarzalnym efektem struktury prawdziwego drewna.

### SILKSTONE

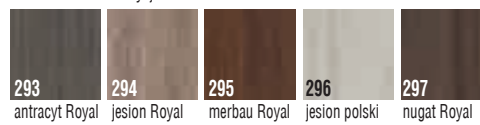

### FORNIROWANE

Drzwi fornirowane POL-SKONE pokryte są ekologicznym lakierem UV. Ma on zdecydowanie większą odporność na zarysowania i działanie światła od lakierów standardowych kładzionych nawet kilkuwarstwowo.

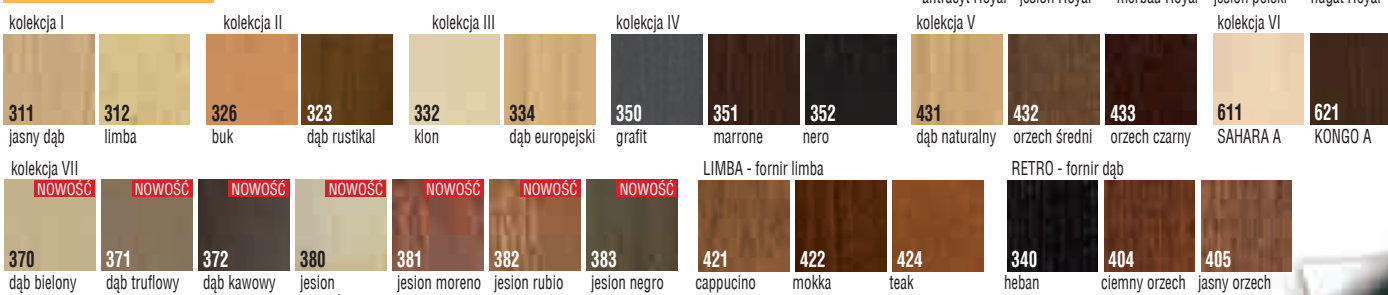

Rzeczywiste kolory mogą różnić się od zamieszczonych w ofercie. Dopuszczalna różnica w odcieniu skrzydeł, ościeżnic i ramek. Ze względu na naturalny charakter fornirów istnieje możliwość wystąpienia różnych ich odcieni.

# PRZESUWNE do zabudowy w ścianie



## SYSTEM DO ZABUDOWY W ŚCIANIE

**cena systemu zabudowy** = cena wybranego skrzydła + cena za komplet zabudowy do drzwi jednoskrzydłowych chowany w ścianę wg poniższej tabeli

**cena systemu zabudowy NOBLE, FIESTA, DUO** = cena NOBLE, FIESTA, DUO + cena za komplet zabudowy do drzwi jednoskrzydłowych chowany w ścianę wg tabeli obok

Istnieje możliwość wykonania samego skrzydła do przesuwu (dopłata + 50 / 61,50) + cena uchwyty

## WYPOSAŻENIE

- w komplecie zamek hakowy (chrom) na blokadę oraz szczotki do systemu, możliwość wymiany zamka na blokadę (WC) z zamkiem na klucz (120 / 147,60)
- opcjonalnie: kasety do systemu drzwi przesuwnych do zabudowy w ścianie (minimalna grubość kasety pojedynczej lub podwójnej wraz z obudową G/K wynosi: 100 mm dla skrzydeł płaskich; 125 mm dla skrzydeł z wystrojem oraz szklonych przy pomocy ramek)
- opcjonalnie: uchwyty do drzwi przesuwnych do zabudowy w ścianie - str. 130
- **opcjonalnie: spowalnicz do jednoskrzydłowych + 110 / 135,30 (1 szt.)**
- **opcjonalnie: spowalnicz do dwuskrzydłowych + 220 / 270,60 (2 szt.)**

Zastosowanie spowalnicza SP60 do **systemu chowanego w ścianie**:

- drzwi jednoskrzydłowe szerokość „60 + 60” – „100”
- drzwi dwuskrzydłowe szerokość „60 + 60” – „90 + 90” bez synchronizacji jednoczesnego zamykania skrzydeł lub dwuskrzydłowych szerokość „80 + 80” – „90 + 90” z synchronizacją jednoczesnego zamykania skrzydeł.

Z uwagi na system montażu spowalnicza nie można zastosować w drzwiach:

Etiuda/Etiuda Lux – A02, A03; Astro/Astro Lux – W1S, W1A, W2S, W2A, W3S, W3A, W4S, W4A, W5S, W5A, W6S, W6A, W8S, W8A, W9S, W9A; Sempre Verse – W05-W08; Passo, Passo Alto, Calypso, Sabia

**Istnieje możliwość wykonania zabudowy asymetrycznej – po konsultacji z Działem Handlowym.**

kasetka pojedyncza (100 lub 125 mm)	
wymiary skrzydeł	cena
„60” (G/60)	
„70” (G/70)	
„80” (G/80)	<b>+760 / 934,80</b>
„90” (G/90)	
„100” (G/100)	
dopłaty	
za system synchronizacji (jednoczesnego otwarcia) w drzwiach dwuskrzydłowych	<b>+124 / 152,52</b> do ceny kasety podwójnej
kasetka podwójna (100 lub 125 mm)	
wymiary skrzydeł	cena
„60”+„60” (GG/60)	
„70”+„70” (GG/70)	
„80”+„80” (GG/80)	<b>+1540 / 1894,20</b>
„90”+„90” (GG/90)	
asortyment dodatkowy	
szczotka biała SB 01	cena 1 mb
szczotka czarna SB 03	<b>+11 / 13,53</b>



**I Komplet zabudowy do drzwi jednoskrzydłowych chowany w ścianę do kasety 100 mm**  
 Do skrzydeł: ARCO, HAPPY, ETIUDA, ETIUDA Lux, MODERN, INTERSOLID II, ASTRO, ASTRO Lux, SEMPRE, SEMPRE Alu, SEMPRE Lux, SEMPRE Lux Alu, SEMPRE Onda, SEMPRE Inserto, SEMPRE Verse, SEMPRE Sense, (SAHARA, KONGO) wzór A, B, C, ARGENT, FORM, KOLEKCJA Duo  
 Do skrzydeł pełnych INTER-AMBER, IMPULS, SIMPLE, GRAF, CLASSIC, CLASSIC Lux, FIORD, DECO Lux

do jednoskrzydłowych	ECO TOP		do laminowanych		forniowanych		lakier UV
	folia biała		HIGH TOP				
			LAMISTONE CPL	SILKSTONE		forniry naturalne (kolekcje I,II,III)	
zakres w mm	folia drewnopodobna		laminat drewnopodobny				
100-106	478 / 587,94		498 / 612,54		675 / 830,25		737 / 906,51

do dwuskrzydłowych dopłata + 50%

Wariant I – Tabela I

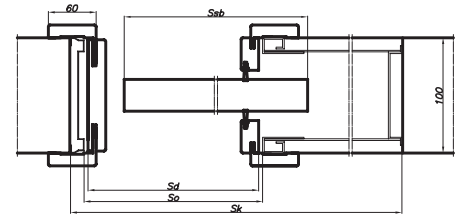

**II Komplet zabudowy do drzwi jednoskrzydłowych chowany w ścianę do kasety 125 mm** (wersje pełne lub szklone)  
 Do skrzydeł: ARCO, INTER-AMBER, IMPULS, ETIUDA, ETIUDA Lux, DECO Soft, DECO, DECO Vario, DECO Soft Vario, DECO Lux Soft, DECO Lux Soft Vario, SIMPLE, GRAF, HAPPY, CLASSIC, CLASSIC Lux, FIORD, PŁYTKOWE, MODERN, ASTRO, ASTRO Lux, SEMPRE, SEMPRE Alu, SEMPRE Onda, SEMPRE Lux, SEMPRE Lux Alu, SEMPRE Inserto, SEMPRE Verse, SEMPRE Sense, QUATTRO Soft, INTERSOLID Soft, INTERSOLID II, ARGENT, FORM, KOLEKCJA Duo

do jednoskrzydłowych	ECO TOP		do laminowanych		forniowanych		lakier UV
	folia biała		HIGH TOP				
			LAMISTONE CPL	SILKSTONE		forniry naturalne (kolekcje I,II,III)	
zakres w mm	folia drewnopodobna		laminat drewnopodobny				
125-140	488 / 600,24		507 / 623,61		682 / 838,86		753 / 926,19
140-160	501 / 616,23		523 / 643,29		743 / 913,89		815 / 1002,45
160-180	510 / 627,30		531 / 653,13		756 / 929,88		831 / 1022,13
180-200	518 / 637,14		541 / 665,43		774 / 952,02		852 / 1047,96
200-240	537 / 660,51		560 / 688,80		811 / 997,53		895 / 1100,85
240-280	554 / 681,42		579 / 712,17		846 / 1040,58		935 / 1150,05
280-320	567 / 697,41		593 / 729,39		874 / 1075,02		968 / 1190,64

do dwuskrzydłowych dopłata + 50%

Wariant II – Tabela II

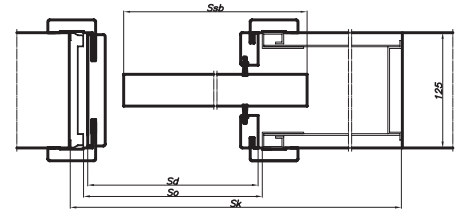

**III Komplet zabudowy do drzwi jednoskrzydłowych chowany w ścianę do kasety 125 mm** (skrzydła z wystrojem)  
 Do skrzydeł: VITTORIA, VENA, GRAND Lux, MILLENIUM Lux, INTERSOLID, (KONGO, SAHARA) wzór D, ASTOR

do jednoskrzydłowych	ECO TOP		do laminowanych		forniowanych		lakier UV
	folia biała		HIGH TOP				
			LAMISTONE CPL	SILKSTONE		forniry naturalne (kolekcje I,II,III)	
zakres w mm	folia drewnopodobna		laminat drewnopodobny				
125-131	485 / 596,55		504 / 619,92		682 / 838,86		750 / 922,50
131-140	488 / 600,24		507 / 623,61		687 / 845,01		753 / 926,19
140-160	501 / 616,23		523 / 643,29		743 / 913,89		815 / 1002,45
160-180	510 / 627,30		531 / 653,13		756 / 929,88		831 / 1022,13
180-200	518 / 637,14		541 / 665,43		774 / 952,02		852 / 1047,96
200-220	527 / 648,21		551 / 677,73		794 / 976,62		872 / 1072,56
220-260	544 / 669,12		570 / 701,10		830 / 1020,90		915 / 1125,45
260-300	567 / 697,41		593 / 729,39		874 / 1075,02		968 / 1190,64

do dwuskrzydłowych dopłata + 50%

Wariant III – Tabela III

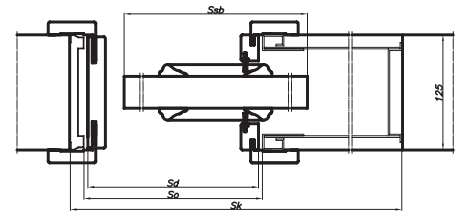

**IV Komplet zabudowy do drzwi jednoskrzydłowych chowany w ścianę do kasety 100 mm**  
 Do skrzydeł: NOBLE I, NOBLE II, PASSO, CALYPSO, SABIA, VERTO, L-PROJEKT

do jednoskrzydłowych	do laminowanych szary		forniowanych		lakier UV
	LAMISTONE CPL				
	SILKSTONE		forniry naturalne (kolekcje I,II,III)		
100-106	598 / 735,54		810 / 996,30		885 / 1088,55

do dwuskrzydłowych dopłata + 50%

Wariant IV – Tabela I, IV

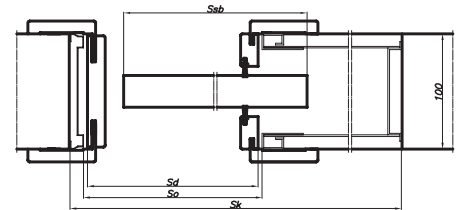

**V Komplet zabudowy do drzwi jednoskrzydłowych chowany w ścianę do kasety 125 mm**  
 Do skrzydeł: NOBLE I, NOBLE II, PASSO, CALYPSO, SABIA, VERTO, L-PROJEKT

do jednoskrzydłowych	do laminowanych szary		forniowanych		lakier UV
	LAMISTONE CPL				
	SILKSTONE		forniry naturalne (kolekcje I,II,III)		
125-140	656 / 806,88		841 / 1034,43		904 / 1111,92
140-160	674 / 829,02		893 / 1098,39		966 / 1188,18
160-180	681 / 837,63		906 / 1114,38		981 / 1206,63
180-200	691 / 849,93		925 / 1137,75		1002 / 1232,46
200-240	710 / 873,30		961 / 1182,03		1045 / 1285,35
240-280	729 / 896,67		996 / 1225,08		1085 / 1334,55
280-320	743 / 913,89		1024 / 1259,52		1118 / 1375,14

do dwuskrzydłowych dopłata + 50%

Wariant V – Tabela II, V

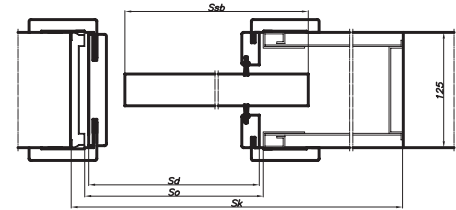

**WYMIARY**

drzwi jednoskrzydłowe wymiary po zewnętrznej stronie: skrzydeł (Ssb, Hsb), drzwi (Sd, Hd)					drzwi dwuskrzydłowe wymiary po zewnętrznej stronie: skrzydeł (Ssb, Hsb), drzwi (Sd, Hd)				
TABELKA I, II, III					NIE DOTYCZY NOBLE, FIESTA '09, L-PROJEKT				
typ	(Ssb)	(Sd)	(So)	(Sk)	typ	(Ssb)	(Sd)	(So)	(Sk)
„60”	644	630	650	1315	„60”+„60”	1288	1230	1250	2570
„70”	744	730	750	1515	„70”+„70”	1488	1430	1450	2970
„80”	844	830	850	1715	„80”+„80”	1688	1630	1650	3370
„90”	944	930	950	1915	„90”+„90”	1888	1830	1850	3770
„100”	1044	1030	1050	2115					

wysokość: (Hsb) 2033, (Hd) 2038, (Ho) 2065, (Hok) 2110

drzwi jednoskrzydłowe wymiary po zewnętrznej stronie: skrzydeł (Ssb, Hsb), drzwi (Sd, Hd)					drzwi dwuskrzydłowe wymiary po zewnętrznej stronie: skrzydeł (Ssb, Hsb), drzwi (Sd, Hd)				
TABELKA IV, V					MODELE NOBLE, FIESTA '09, L-PROJEKT				
typ	(Ssb)	(Sd)	(So)	(Sk)	typ	(Ssb)	(Sd)	(So)	(Sk)
„60”	625	630	650	1315	„60”+„60”	1250	1230	1250	2570
„70”	725	730	750	1515	„70”+„70”	1450	1430	1450	2970
„80”	825	830	850	1715	„80”+„80”	1650	1630	1650	3370
„90”	925	930	950	1915	„90”+„90”	1850	1830	1850	3770

wysokość: (Hsb) 2040, (Hd) 2044, (Ho) 2065, (Hok) 2110

Ssb - szerokość po zewnętrznej stronie skrzydeł; Sd - szerokość po zewnętrznej stronie ościeżnicy  
 So - szerokość otworu montażowego; Sk - szerokość po zewnętrznej stronie kasety

wymiar „100” – dopłata + 30 / 36,90

Rzeczywiste kolory mogą różnić się od zamieszczonych w ofercie. Dopuszczalna różnica w odcieniu skrzydeł, ościeżnic i ramek. Komplet zawiera system zabudowy symetrycznej.

# PRZESUWNE system naścienny



## WYMIARY

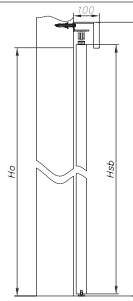

drzwi przesuwne – system naścienny bez zabudowy

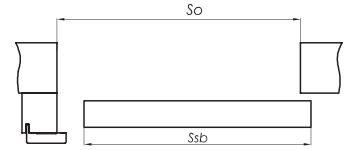

drzwi jednoskrzydłowe  
wymiarzy po zewnętrznej stronie skrzydeł  
(Ssb, Hsb) oraz otworu montażowego (So, Ho)

drzwi dwuskrzydłowe  
(bez słupa dojazdowego)  
wymiarzy po zewnętrznej stronie skrzydeł  
(Ssb, Hsb) oraz otworu montażowego (So, Ho)

### NIE DOTYCZY NOBLE, FIESTA '09, L-PROJEKT

typ	(Ssb)	(So)	typ	(Ssb)	(So)
„60”	644	620	„60”+„60”	1288	1240
„70”	744	720	„70”+„70”	1488	1440
„80”	844	820	„80”+„80”	1688	1640
„90”	944	920	„90”+„90”	1888	1840
„100”	1044	1020			

wysokość: (Ho) 2020, (Hsb) 2033, od poziomu podłogi do górnej krawędzi maskownicy – 2133 mm

### MODELE NOBLE, FIESTA '09, L-PROJEKT

typ	(Ssb)	(So)	typ	(Ssb)	(So)
„60”	625	600	„60”+„60”	1250	1240
„70”	725	700	„70”+„70”	1450	1440
„80”	825	800	„80”+„80”	1650	1640
„90”	925	900	„90”+„90”	1850	1840

wysokość: (Ho) 2030, (Hsb) 2040, od poziomu podłogi do górnej krawędzi maskownicy – 2140 mm

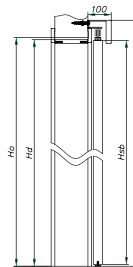

drzwi przesuwne – system naścienny z zabudową tunelową ZN

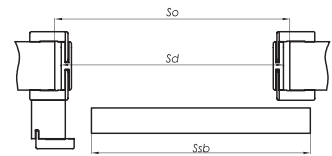

Do systemu naściennego proponujemy zabudowę tunelową ZN (str. 108)

drzwi jednoskrzydłowe  
wymiarzy po zewnętrznej stronie skrzydeł  
(Ssb, Hsb) oraz otworu montażowego (So, Ho)

drzwi dwuskrzydłowe  
(bez słupa dojazdowego)  
wymiarzy po zewnętrznej stronie skrzydeł  
(Ssb, Hsb) oraz otworu montażowego (So, Ho)

### NIE DOTYCZY NOBLE, FIESTA '09, L-PROJEKT

typ	(Ssb)	(So)	(Sd)	typ	(Ssb)	(So)	(Sd)
„60”	644	670	649	„60”+„60”	1288	1305	1282
„70”	744	770	749	„70”+„70”	1488	1505	1482
„80”	844	870	849	„80”+„80”	1688	1705	1682
„90”	944	970	949	„90”+„90”	1888	1905	1882
„100”	1044	1070	1049				

wysokość: (Hsb) 2033, (Ho) 2055, (Hd) 2044, od poziomu podłogi do górnej krawędzi maskownicy – 2133 mm

### MODELE NOBLE, FIESTA '09, L-PROJEKT

typ	(Ssb)	(So)	(Sd)	typ	(Ssb)	(So)	(Sd)
„60”	625	655	633	„60”+„60”	1250	1265	1245
„70”	725	755	733	„70”+„70”	1450	1465	1445
„80”	825	855	833	„80”+„80”	1650	1665	1645
„90”	925	955	933	„90”+„90”	1850	1865	1845

wysokość: (Hsb) 2040, (Ho) 2055, (Hd) 2044, od poziomu podłogi do górnej krawędzi maskownicy 2140 mm

## SYSTEM NAŚCIENNY

cena zawiera: prowadnicę, maskownicę i słup dojazdowy\*

do drzwi jednoskrzydłowych	malowanych białych**	ECO TOP	do laminowanych	fornirowanych	lakier UV
	folia biała		HIGH TOP		
		folia drewnopodobna	LAMISTONE CPL		
			SILKSTONE	fornirowane kolekcje I, II, III	

dopłata do wybranego modelu skrzydła wewnętrzlokalowego

<b>+537</b>	<b>+488</b>	<b>+488</b>	<b>+635</b>	<b>+759</b>
+660,51	+600,24	+600,24	+781,05	+933,57

do dwuskrzydłowych dopłata + 50%

\*opcjonalnie wersja z systemem zabudowy ściany („tunel wykończony”) – cena w zależności od grubości muru

\*\* kolory palet RAL, NCS - dopłata według tabeli kolorystycznej (min. 2 szt.)

Istnieje możliwość wykonania samego skrzydła do przesuwu (dopłata + 50 / 61,50) + cena uchwytu

## WYPOSAŻENIE

- standard: mosiężny uchwyt podłużny chrom (U4)
- opcjonalnie: uchwyty lub zamek hakowy do skrzydeł przesuwnych - patrz str. 130
- **opcjonalnie: spawalniacz do jednoskrzydłowych + 110 / 135,30 (1 szt.)**
- **opcjonalnie: spawalniacz do dwuskrzydłowych + 220 / 270,60 (2 szt.)**

Zastosowanie spawalniacza SP60 do systemu naściennego:

- drzwi jednoskrzydłowe szerokość „60 – 100”
- drzwi dwuskrzydłowe szerokość „60 + 60” – „90 + 90”

Z uwagi na system montażu spawalniacza nie można zastosować w drzwiach:

- Etiuda/Etiuda Lux – A02, A03; Astro/Astro Lux – W1S, W1A, W2S, W2A, W3S, W3A, W4S, W4A, W5S, W5A, W6S, W6A, W8S, W8A, W9S, W9A; Sempre Verse – W05-W08; Passo, Passo Alto, Calypso, Sabia

**W przypadku zastosowania zabudowy tunelowej z opaskami DUO lub ON NOBLE wersja A konieczne jest przycięcie opaski nadprzowej podczas montażu przez klienta.**

## SCHEMAT

WEWNĄTRZ

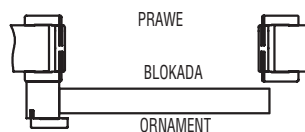

ZEWNĄTRZ →

WEWNĄTRZ

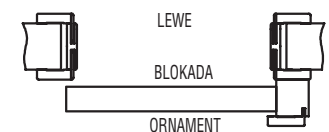

ZEWNĄTRZ ←

W drzwiach skłonych ornament od zewnątrz, w drzwiach z zamkiem blokada od wewnątrz  
W drzwiach dwuskrzydłowych: prawych – zamek w skrzydle prawym; lewych – zamek w skrzydle lewym

### DŁUGOŚCI MASKOWNIC DO SYSTEMU NAŚCIENNEGO

„60” – 1795 mm	„60+60” – 3448 mm*
„70” – 1795 mm	„70+70” – 3448 mm*
„80” – 1795 mm	„80+80” – 3448 mm*
„90” – 2045 mm	„90+90” – 3948 mm*
„100” – 2295 mm	

\*maskownica łączona jest z dwóch elementów

# PRZESUWNE system naścienny PREMIUM



## SYSTEM PREMIUM

Cena systemu przesuwnego PREMIUM do drzwi jednoskrzydłowych wynosi **539 / 662,97**;  
do drzwi dwuskrzydłowych **1078 / 1325,94**  
Istnieje możliwość wykonania samego skrzydła do przesuwu (dopłata + 50 / 61,50) + cena uchwytu

## WYPOSAŻENIE

- komplet systemu przesuwnego PREMIUM zawiera maskownicę z prowadnicą (elementy z aluminium)
- standard uchwyt podłużny w kolorze chrom-satyna (U4)
- opcjonalnie uchwyty do skrzydeł przesuwnych – patrz str. 130

drzwi jednoskrzydłowe  
wymiary po zewnętrznej stronie skrzydeł  
(Ssb, Hsb) oraz otworu montażowego (So, Ho)

drzwi dwuskrzydłowe  
wymiary po zewnętrznej stronie skrzydeł  
(Ssb, Hsb) oraz otworu montażowego (So, Ho)

NIE DOTYCZY NOBLE, FIESTA '09, L-PROJEKT

typ	(Ssb)	(So)	typ	(Ssb)	(So)
„60”	644	620	„60”+„60”	1288	1240
„70”	744	720	„70”+„70”	1488	1440
„80”	844	820	„80”+„80”	1688	1640
„90”	944	920	„90”+„90”	1888	1840

wysokość: (Hsb) 2033, (Ho) 2020, wysokość od poziomu podłogi do górnej krawędzi maskownicy - 2103 mm

MODELE NOBLE, FIESTA '09, L-PROJEKT

typ	(Ssb)	(So)	typ	(Ssb)	(So)
„60”	625	600	„60”+„60”	1250	1230
„70”	725	700	„70”+„70”	1450	1430
„80”	825	800	„80”+„80”	1650	1630
„90”	925	900	„90”+„90”	1850	1830

wysokość: (Hsb) 2040, (Ho) 2030, wysokość od poziomu podłogi do górnej krawędzi maskownicy - 2110 mm

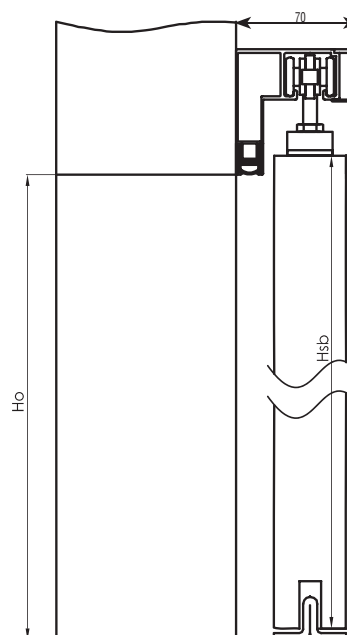

Brak możliwości zastosowania w ościeżnicy tunelowej



Rzeczywiste kolory mogą różnić się od zamieszczonych w ofercie. Dopuszczalna różnica w odcieniu skrzydeł, ościeżnic i ramek.

# TUNELE / ZABUDOWA MURU

TUNEL WYKOŃCZENIOWY DO ZABUDOWY MURU: ZN (zabudowa przy systemie przesuwnym naściennym) i ZT (zabudowa otworu bez stosowania drzwi)

Symbol	Zakres regulacji	Kompletacja	Wymiary standardowe	ECO TOP	MALOWANE biały 000*	do laminowanych HIGH TOP LAMISTONE CPL SILKSTONE	lakier UV fornirowane kolekcje I, II, III	lakier UV Retro, Limba kolekcje IV, V, VI, VII
				folia biała do drzwi malowanych oraz biały: 120	laminate drewnopodobny			
ZN 1	ZT 1	76-116	Panel 76 mm, opaski 32 mm	279 / 343,17	337 / 414,51	279 / 343,17	446 / 548,58	515 / 633,45
ZN 2	ZT 2	116-142	Panel 76 mm, opaski 52 mm	296 / 364,08	357 / 439,11	296 / 364,08	473 / 581,79	546 / 671,58
ZN 3	ZT 3	142-182	Panel 142 mm, opaski 32 mm	316 / 388,68	382 / 469,86	316 / 388,68	506 / 622,38	583 / 717,09
ZN 4	ZT 4	182-208	Panel 142 mm, opaski 52 mm	325 / 399,75	393 / 483,39	325 / 399,75	523 / 643,29	602 / 740,46
ZN 5	ZT 5	208-248	Panel 208 mm, opaski 32 mm	349 / 429,27	421 / 517,83	349 / 429,27	560 / 688,80	647 / 795,81
ZN 6	ZT 6	248-274	Panel 208 mm, opaski 52 mm	361 / 444,03	437 / 537,51	361 / 444,03	578 / 710,94	665 / 817,95
ZN 7	ZT 7	274-314	Panel 274 mm, opaski 32 mm	393 / 483,39	475 / 584,25	393 / 483,39	633 / 778,59	731 / 899,13
ZN 8	ZT 8	314-354	Panel 274 mm, opaski 52 mm	445 / 547,35	538 / 661,74	445 / 547,35	715 / 879,45	829 / 1019,67

\*kolory palet RAL i NCS (oprócz metalicznych) - dopłata według tabeli kolorystycznej - str. 141 (przy zamówieniu min. 2 szt. drzwi) ekologiczne farby akrylowe

**OSZCIEŻNICA TUNELOWA ZN, ZT SYSTEM DIN, ZN SYSTEM DUO (nie dotyczy DIN DUO) (zabudowa muru przy systemie przesuwnym naściennym i oszczędnicach DIN)**

typ	szerokość				typ	szerokość			
	(Sd)	(So)	(Sop)	(Sop*)		(Sd)	(So)	(Sop)	(Sop*)
„60”	649	670	746	786	„60”+„60”	1282	1305	1379	1419
„70”	749	770	846	886	„70”+„70”	1482	1505	1579	1619
„80”	849	870	946	986	„80”+„80”	1682	1705	1779	1819
„90”	949	970	1046	1086	„90”+„90”	1882	1905	1979	2019
„100”	1049	1070	1146	1186	„100”+„100”	2082	2105	2179	2219

wysokość: (Hd) 2044, (Ho) 2055, (Hop) 2093, (Hop\*) 2113

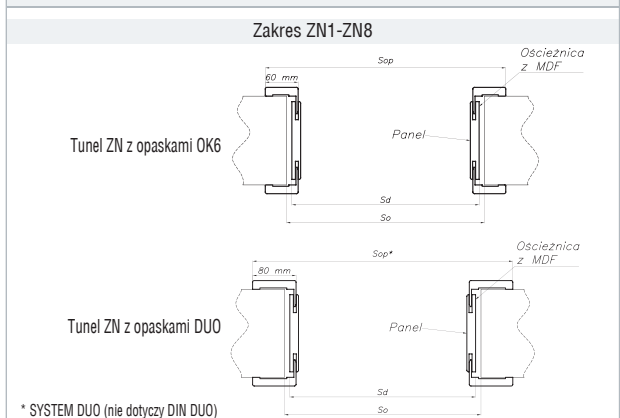

**OSZCIEŻNICA TUNELOWA ZT (zabudowa muru bez stosowania drzwi)**

typ	szerokość						typ	szerokość					
	(Sd)	(So)	(Sop)	(Sop*)	(Sop)**	(Sop)***		(Sd)	(So)	(Sop)	(Sop*)	(Sop)**	(Sop)***
„60”	700	720	797	817	837	„60”+„60”	1334	1360	1431	1451	1471	1491	
„70”	800	820	897	917	937	„60”+„70”	1434	1460	1531	1551	1571	1591	
„80”	900	920	997	1017	1037	„60”+„80”, „70”+„70”	1534	1560	1631	1651	1671	1691	
„90”	1000	1020	1097	1117	1137	„60”+„90”, „70”+„80”	1634	1660	1731	1751	1771	1791	
„100”	1100	1120	1197	1217	1237	„70”+„90”, „80”+„80”	1734	1760	1831	1851	1871	1891	
-	-	-	-	-	-	„80”+„90”	1834	1860	1931	1951	1971	1991	
-	-	-	-	-	-	„90”+„90”	1934	1960	2031	2051	2071	2091	
-	-	-	-	-	-	„100”+„100”	2134	2160	2231	2251	2271	2291	

wysokość: (Hd) 2069, (Ho) 2080, (Hop) 2118, (Hop\*) 2128, (Hop)\*\* 2138

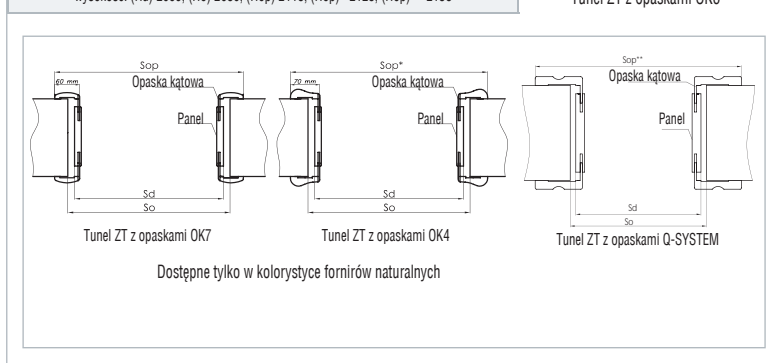

**OSZCIEŻNICA TUNELOWA ZT SYSTEM DIN DUO (zabudowa muru bez stosowania drzwi)**

typ	szerokość			typ	szerokość		
	(So)	(Sd)	(Sop)		(So)	(Sd)	(Sop)
„60”	675	655	792	„60”+„60”	1290	1270	1407
„70”	775	755	892	„60”+„70”	1390	1370	1507
„80”	875	855	992	„60”+„80”, „70”+„70”	1490	1470	1607
„90”	975	955	1092	„60”+„90”, „70”+„80”	1590	1570	1707
-	-	-	-	„70”+„90”, „80”+„80”	1690	1670	1807
-	-	-	-	„80”+„90”	1790	1770	1907
-	-	-	-	„90”+„90”	1890	1870	2007

Wysokość: (Ho) 2075, (Hd) 2065, (Hop) 2133

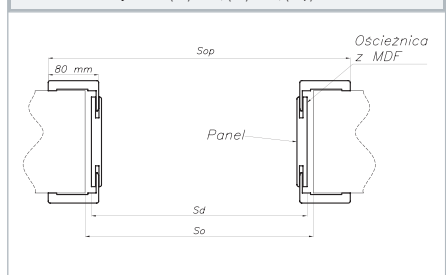

**Tunel ZX do drzwi NOBLE, FIESTA 09, L-PROJEKT (zabudowa muru przy systemie przesuwnym naściennym)**

typ	szerokość					typ	szerokość				
	(Sd)	(So)	(Sop)	(Sop*)	(Sop)**		(Sd)	(So)	(Sop)	(Sop*)	(Sop)**
„60”	633	655	770	810	837	„60”+„60”	1245	1265	1382	1422	
„70”	733	755	870	910	937	„60”+„70”	1345	1365	1482	1522	
„80”	833	855	970	1010	1037	„70”+„70”	1445	1465	1582	1622	
„90”	933	955	1070	1110	1137	„70”+„80”	1545	1565	1682	1722	
-	-	-	-	-	-	„80”+„80”	1645	1665	1782	1822	
-	-	-	-	-	-	„80”+„90”	1745	1765	1882	1922	
-	-	-	-	-	-	„90”+„90”	1845	1865	1982	2022	

wysokość: (Hd) 2044, (Ho) 2055, (Hop) 2113, (Hop\*) 2132

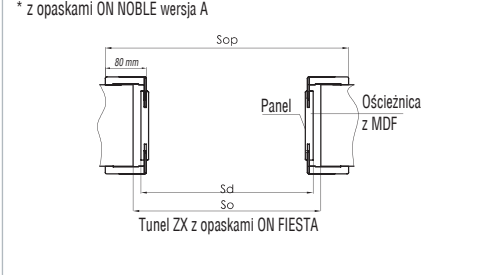

**Tunel ZY do drzwi NOBLE, FIESTA 09, L-PROJEKT, SYSTEM DUO (zabudowa muru bez stosowania drzwi)**

typ	szerokość					typ	szerokość				
	(Sd)	(So)	(Sop)	(Sop*)	(Sop)**		(Sd)	(So)	(Sop)	(Sop*)	(Sop)**
„60”	699	720	836	876	903	„60”+„60”	1326	1350	1463	1503	
„70”	799	820	936	976	1003	„60”+„70”	1426	1450	1563	1603	
„80”	899	920	1036	1076	1103	„70”+„70”	1526	1550	1663	1703	
„90”	999	1020	1136	1176	1203	„70”+„80”	1626	1650	1763	1803	
-	-	-	-	-	-	„80”+„80”	1726	1750	1863	1903	
-	-	-	-	-	-	„80”+„90”	1826	1850	1963	2003	
-	-	-	-	-	-	„90”+„90”	1926	1950	2063	2103	

wysokość: (Hd) 2085, (Ho) 2095, (Hop) 2154, (Hop\*) 2174

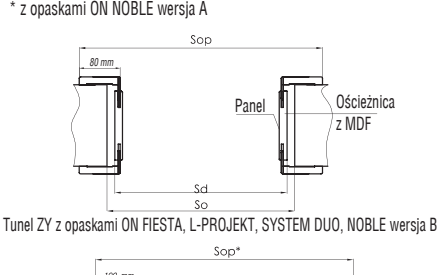

**Wymiary „100”;** „110” + 20%  
**Tunele dwuskrzydłowe + 50%**  
**Tunele dwuskrzydłowe „100”+„100” lub „110”+„110” + 70%**  
**Oszczędnica tunelowa System DUO + 30%**

Tunel z opaskami OK6 w kolorach RAL lub NCS (oprócz metalicznych) - dopłata wg grup do malowanych.  
 Wersja z opaskami do drzwi Noble I, Noble II, FIESTA 09 (SABIA, CALYPSO, PASSO, PASSO Alto) + 30% do cen tuneli z OK6 (występuje tylko w kolorystyce NOBLE).

Dla SYSTEMU DUO opaski ścięte są pod kątem 45°, a dla NOBLE/ FIESTA opaski ścięte są pod kątem 90°  
 Bez nawierć pod zawiasy, nąfrezowania pod blachę bez uszczek. Maksymalna wysokość tuneli – 2300 mm + 30%

# NAŚWIETLE ZESPOLONE NA PROFILU DIN



NAŚWIETLA ZESPOLONE NA OŚCIEŻNICY DIN

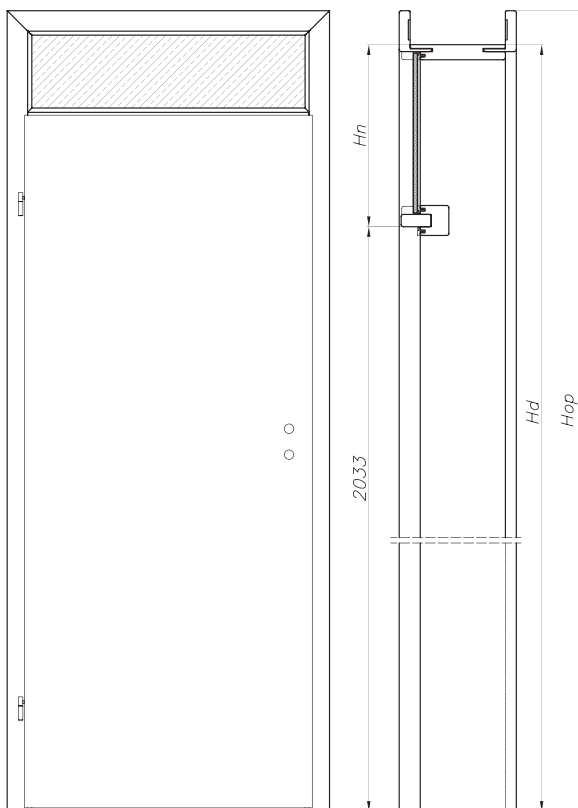

Hd	Hop	Hn	Hs
2300	2350	267	2020
2280	2330	247	
2260	2310	227	
2240	2290	207	
2220	2270	187	
2200	2250	167	
2180	2230	147	

Max wysokość zestawu na ościeżnicy DIN wynosi 2300mm.

ZAKRES	ZP1	ZP2	ZP3	ZP4	ZP5	ZP6	ZP7	ZP8	ZP9	ZP10	ZP11
DOPLATA DO CENY PODSTAWOWEJ OŚCIEŻNICY	+20%	+20%	+20%	+20%	+20%	+20%	+20%	+20%	+20%	+20%	+20%

Panel obustronnie laminowany grubość 6mm	ECO TOP	do laminowanych	folia biała do drzwi malowanych oraz biały: 120	lakier UV	
		HIGH TOP		fornirowanych	RETRO, LIMBA, kolekcja IV, V, VI, VII
		LAMISTONE CPL		fornirowane kolekcje I, II, III	
		SILKSTONE			
		laminat drewnopodobny			
Cena netto za sztukę panela o wymiarach: Szer.60cm-235x622mm Szer.70cm-235x722mm Szer.80cm-235x822mm Szer.90cm-235x922mm Szer.100cm-235x1022mm					
	25 / 30,75	40 / 49,20	25 / 30,75	40 / 49,20	40 / 49,20

Naświetle może być wypełnione szybą grubość 6mm lub panelem obustronnie laminowanym grubość 6mm.

Opcje szyby do naświetla:

- A. szyba bezpieczna biały mat 3.3.1 grubość 6,4mm
- B. szyba bezpieczna przejrzysta 3.3.1 grubość 6,4mm
- C. szyba hartowana biały mat grubość 6mm
- D. szyba hartowana przejrzysta grubość 6mm

Typ szyby dopłata dla szerokości (za szt.)	Typ A	Typ B	Typ C	Typ D
„60”	66 / 81,18	50 / 61,50	25 / 30,75	25 / 30,75
„70”	66 / 81,18	50 / 61,50	25 / 30,75	25 / 30,75
„80”	66 / 81,18	50 / 61,50	30 / 36,90	30 / 36,90
„90”	66 / 81,18	50 / 61,50	30 / 36,90	30 / 36,90
„100”	66 / 81,18	60 / 73,80	30 / 36,90	30 / 36,90

Brak możliwości zastosowania samozamykacza

szerokość (tylko drzwi jednoskrzydłowe)				
typ	(So)	(Sd)	(Ss)	(Sop)
„60”	676	646	618	746
„70”	776	746	718	846
„80”	876	846	818	946
„90”*	976	946	918	1046

So – proponowany otwór montażowy;  
Sd – wymiar drzwi po zewnętrznej stronie ościeżnicy;  
Ss – szerokość skrzydła;  
Sop – szerokość po zewnętrznej stronie opaski



# NAŚWIETLA

## SUGEROWANY SPOSÓB POŁĄCZENIA NAŚWIETLI NA PROFILU OŚCIEŻNICY DIN PRZY UŻYCIU KŁOCKÓW MONTAŻOWYCH

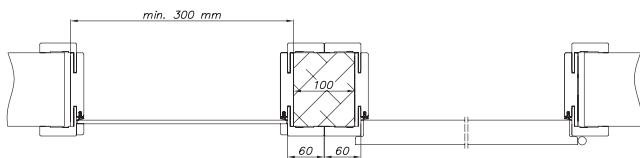

### SYSTEM PRZYLGOWY

NAŚWIETLA na profilu ościeżnicy DIN (cena za 1 mb naświetla liczony po zewnętrznym obwodzie naświetla)

		folia biała do drzwi malowanych oraz biały: 120	MALOWANE biały 000**	ECO TOP	do laminowanych	lakier UV	
					HIGH TOP	fornirowanych	RETRO, LIMBA, kolekcja IV, V, VI, VII
					LAMISTONE CPL	fornirowane kolekcje I, II, III	
					SILKSTONE		
					laminat drewnopodobny		
NP1	75-95	93 / 114,39	112 / 137,76	93 / 114,39	110 / 135,30	130 / 159,90	149 / 183,27
NP2	95-120	99 / 121,77	119 / 146,37	99 / 121,77	116 / 142,68	137 / 168,51	158 / 194,34
NP3	120-140	106 / 130,38	128 / 157,44	106 / 130,38	127 / 156,21	149 / 183,27	170 / 209,10
NP4	140-160	111 / 136,53	134 / 164,82	111 / 136,53	132 / 162,36	157 / 193,11	182 / 223,86
NP5	160-180	116 / 142,68	140 / 172,20	116 / 142,68	142 / 174,66	169 / 207,87	194 / 238,62
NP6	180-200	126 / 154,98	152 / 186,96	126 / 154,98	149 / 183,27	175 / 215,25	202 / 248,46
NP7	200-220	130 / 159,90	157 / 193,11	130 / 159,90	157 / 193,11	186 / 228,78	215 / 264,45
NP8	220-240	138 / 169,74	166 / 204,18	138 / 169,74	164 / 201,72	194 / 238,62	224 / 275,52
NP9	240-260	143 / 175,89	173 / 212,79	143 / 175,89	173 / 212,79	204 / 250,92	237 / 291,51
NP10	260-280	150 / 184,50	181 / 222,63	150 / 184,50	180 / 221,40	213 / 261,99	245 / 301,35
NP11	280-300	157 / 193,11	189 / 232,47	157 / 193,11	189 / 232,47	223 / 274,29	256 / 314,88

cena naświetla = cena 1mb x 2(A+B)+ cena 1m<sup>2</sup> szkła x A x B

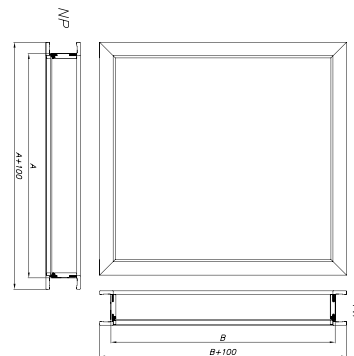

Maksymalny wymiar nadświetli i doświetli wynosi:  
 - nadświetla SxH = 2190x700 mm  
 - doświetla SxH = 1000x2093 mm

## SUGEROWANY SPOSÓB POŁĄCZENIA NAŚWIETLI NA PROFILU OŚCIEŻNICY DIN DUO PRZY UŻYCIU KŁOCKÓW MONTAŻOWYCH

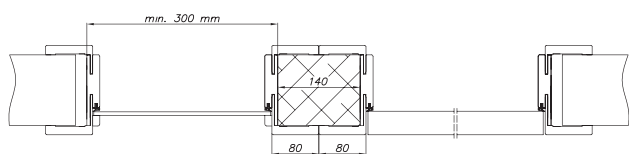

### SYSTEM BEZPRZYLGOWY

NAŚWIETLA na profilu ościeżnicy DIN DUO (cena za 1 mb naświetla liczony po zewnętrznym obwodzie naświetla)

		folia biała do drzwi malowanych oraz biały: 120	MALOWANE biały 000**	ECO TOP	do laminowanych	lakier UV	
					HIGH TOP	fornirowanych	RETRO, LIMBA, kolekcja IV, V, VI, VII
					LAMISTONE CPL	fornirowane kolekcje I, II, III	
					SILKSTONE		
					laminat drewnopodobny		
ND1	75-80	98 / 120,54	118 / 145,14	98 / 120,54	116 / 142,68	136 / 167,28	156 / 191,88
ND2	80-85	98 / 120,54	118 / 145,14	98 / 120,54	116 / 142,68	136 / 167,28	156 / 191,88
ND3	85-95	102 / 125,46	123 / 151,29	102 / 125,46	119 / 146,37	140 / 172,20	161 / 198,03
ND4	95-120	105 / 129,15	127 / 156,21	105 / 129,15	122 / 150,06	144 / 177,12	166 / 204,18
ND5	120-140	111 / 136,53	134 / 164,82	111 / 136,53	133 / 163,59	156 / 191,88	178 / 218,94
ND6	140-160	117 / 143,91	141 / 173,43	117 / 143,91	139 / 170,97	165 / 202,95	192 / 236,16
ND7	160-180	122 / 150,06	147 / 180,81	122 / 150,06	150 / 184,50	177 / 217,71	204 / 250,92
ND8	180-200	132 / 162,36	160 / 196,80	132 / 162,36	156 / 191,88	184 / 226,32	213 / 261,99
ND9	200-220	136 / 167,28	164 / 201,72	136 / 167,28	165 / 202,95	196 / 241,08	226 / 277,98
ND10	220-240	145 / 178,35	175 / 215,25	145 / 178,35	173 / 212,79	204 / 250,92	236 / 290,28
ND11	240-260	150 / 184,50	182 / 223,86	150 / 184,50	182 / 223,86	215 / 264,45	249 / 306,27
ND12	260-280	157 / 193,11	189 / 232,47	157 / 193,11	189 / 232,47	224 / 300,12	258 / 317,34
ND13	280-300	165 / 202,95	199 / 244,77	165 / 202,95	198 / 243,54	234 / 287,82	268 / 329,64

cena naświetla = cena 1mb x 2(A+B)+ cena 1m<sup>2</sup> szkła x A x B

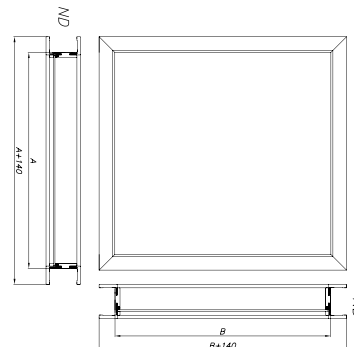

Maksymalny wymiar nadświetli i doświetli wynosi:  
 - nadświetla SxH = 2207x700 mm  
 - doświetla SxH = 1000x2133 mm

Do naświetla należy stosować n/w szyby:	cena za 1 m <sup>2</sup>
A. szyba bezpieczna biały mat 3.3.1 grubość 6,4mm	307 / 377,61
B. szyba bezpieczna przezierna 3.3.1 grubość 6,4mm	210 / 258,30
C. szyba hartowana biały mat grubość 6mm	206 / 253,38
D. szyba hartowana przezierna grubość 6mm	166 / 204,18

## SUGEROWANY SPOSÓB POŁĄCZENIA NAŚWIETLI NA PROFILU OŚCIEŻNICY STAŁEJ

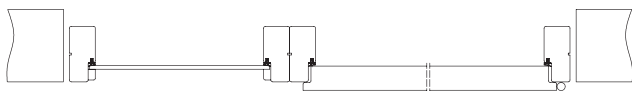

### SYSTEM PRZYLGOWY

NAŚWIETLA na profilu ościeżnicy stałej POL-SKONE (cena za 1 mb naświetla liczony po zewnętrznym obwodzie naświetla)

stała 92 mm	folia biała do drzwi malowanych oraz biały: 120	MALOWANE biały 000**	ECO TOP	do laminowanych	lakier UV	
				HIGH TOP	fornirowanych	
				LAMISTONE CPL	fornirowane kolekcje I, II, III	RETRO, LIMBA, kolekcja IV, V, VI, VII
				SILKSTONE		
laminat drewnopodobny						
	<b>113</b> / 138,99	<b>136</b> / 167,28	<b>113</b> / 138,99	<b>135</b> / 166,05	<b>158</b> / 194,34	<b>183</b> / 225,09

## SUGEROWANY SPOSÓB POŁĄCZENIA NAŚWIETLI NA PROFILU OŚCIEŻNICY STAŁEJ DUO

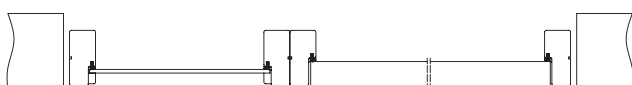

### SYSTEM BEZPRZYLGOWY

NAŚWIETLA na profilu ościeżnicy stałej DUO (cena za 1 mb naświetla liczony po zewnętrznym obwodzie naświetla)

stała 92 mm	folia biała do drzwi malowanych oraz biały: 120	MALOWANE biały 000**	ECO TOP	do laminowanych	lakier UV	
				HIGH TOP	fornirowanych	
				LAMISTONE CPL	fornirowane kolekcje I, II, III	RETRO, LIMBA, kolekcja IV, V, VI, VII
				SILKSTONE		
laminat drewnopodobny						
	<b>113</b> / 138,99	<b>136</b> / 167,28	<b>113</b> / 138,99	<b>135</b> / 166,05	<b>158</b> / 194,34	<b>183</b> / 225,09

# ZABEZPIECZENIA ZE STALI NIERDZEWNEJ O GRUBOŚCI 0,6 MM KRAWĘDZI SKRZYDŁA I OŚCIEŻNICY

Zabezpieczenia pionowych krawędzi skrzydła mogą być stosowane do skrzydła o grubości 40 mm w powłoce LAMISTONE, SILKSTONE, CPL 0,2; CPL 0,5; CPL 0,7 oraz malowane i fornirowane.

Zabezpieczenia krawędzi mogą być stosowane do ościeżnicy stałej drewnianej oraz regulowanej drewnianej ZZ w powłoce LAMISTONE, SILKSTONE, CPL 0,15 oraz malowane i fornirowane. Zabezpieczenia przygotowane pod zawias EXPERT.

W przypadku drzwi wahadłowych zabezpieczenie krawędzi skrzydła od strony przeciwnej do zawiasowej.

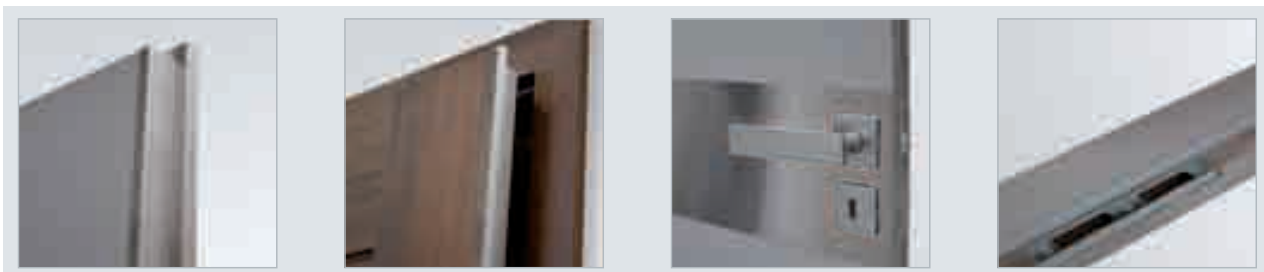

Typ zabezpieczenia	Dopłata do ceny katalogowej skrzydła lub ościeżnicy
Komplet zabezpieczeń do skrzydła o grubości 40 mm (zabezpieczenie pionowe strony zamkowej i zabezpieczenie pionowe strony zawiasowej)	<b>395</b> / 485,85
Komplet zabezpieczeń ościeżnicy stałej (zabezpieczenie pionowe strony zamkowej i zabezpieczenie pionowe strony zawiasowej)	<b>375</b> / 461,25
Komplet zabezpieczeń ościeżnicy regulowanej (zabezpieczenie pionowe strony zamkowej i zabezpieczenie pionowe strony zawiasowej)	<b>375</b> / 461,25

# WYMIARY SKRZYDEŁ

## Kierunki otwierania – drzwi jednoskrzydłowe przylgowe

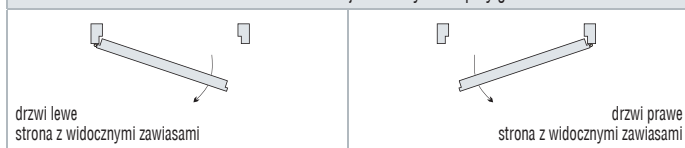

## Prześwit między skrzydłem a podłogą

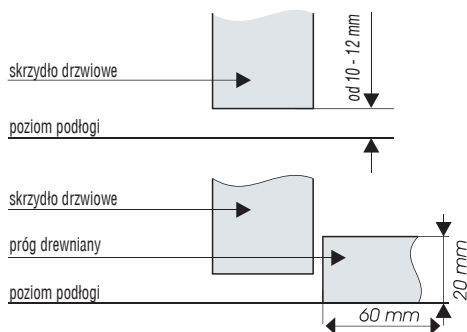

wersja z progiem szwajcarskim (opcja)

Dla prawidłowego montażu drzwi rozwieranych, składanych otwór w ścianie (So) powinien być większy o 10-15 mm na stronę od wymiarów drzwi po zewnętrznej stronie ościeznicy (Sd).

Adresy autoryzowanych ekip montażowych na [www.pol-skone.eu](http://www.pol-skone.eu)

Polecamy szczegółową instrukcję montażu drzwi „Akademia Dobrego Montażu POL-SKONE” na płycie DVD.

Istnieje możliwość zamówienia skrzydeł krótszych (według informacji na stronach katalogowych) oraz skrzydeł do samodzielnego skrócenia (według informacji na stronach katalogowych) przez ekipę montażową.

## Kierunki otwierania – drzwi dwuskrzydłowe przylgowe

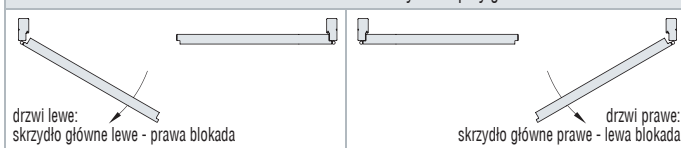

## System przylgowy

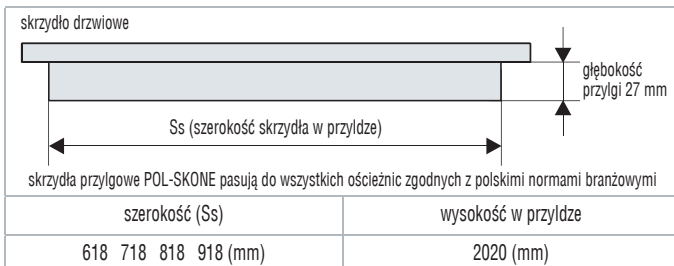

skrzydła przylgowe POL-SKONE pasują do wszystkich ościeżnic zgodnych z polskimi normami branżowymi

szerokość (Ss)	wysokość w przyldze
618 718 818 918 (mm)	2020 (mm)

## System bezprzylgowy

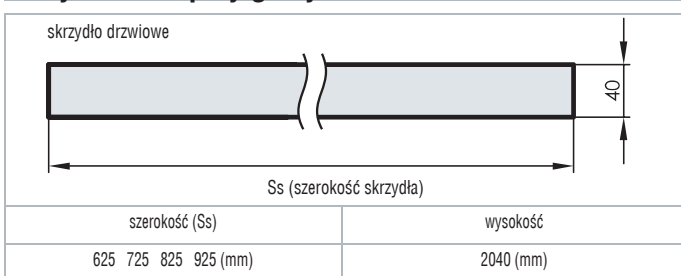

szerokość (Ss)	wysokość
625 725 825 925 (mm)	2040 (mm)

# OŚCIEŻNICE STAŁE

## STAŁA Z MDF



## ZAWIASY



zawias czopowy wkręcany typ A



zawias czopowy wkręcany typ D

	ECO TOP	HIGH TOP	LAMISTONE CPL	SILKSTONE	folia biała do drzwi malowanych oraz biały: 120
do jednoskrzydłowych	136 / 167,28	152 / 186,96	136 / 167,28		

do dwuskrzydłowych dopłata +50%

opcja: listwy maskujące LD6, LD7

**ościeżnice nie są malowane**

## WYMIARY

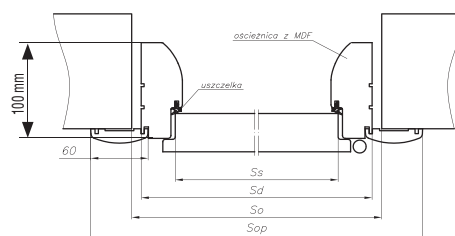

drzwi z ościeżnicą stałą

drzwi jednoskrzydłowe					drzwi dwuskrzydłowe			
typ	(So)	(Sd)	(Ss)	(Sop)	typ	(So)	(Sd)	(Sop)
„60”	709	689	618	794	„60”+„60”	1343	1323	1428
„70”	809	789	718	894	„60”+„70”	1443	1423	1528
„80”	909	889	818	994	„60”+„80”, „70”+„70”	1543	1523	1628
„90”*	1009	989	918	1094	„60”+„90”, „70”+„80”	1643	1623	1728
					„70”+„90”, „80”+„80”	1743	1723	1828
					„80”+„90”	1843	1823	1928
					„90”+„90”	1943	1923	2028

wysokość: (Ho) 2074, (Hd) 2064, (Hs) 2020, (Hop) 2117

Opcjonalnie: „100” – dopłata 30 / 36,90, „110” – dopłata 60 / 73,80

Ss – szerokość skrzydła (618, 718, 818, 918); Hs – wysokość skrzydła;

Sd, Hd – wymiar drzwi po zewnętrznej stronie ościeznicy;

So, Ho – proponowany wymiar montażowy;

Sop – szerokość po zewnętrznej stronie opaski

Hop – wysokość po zewnętrznej stronie opaski

\* dla skrzydeł ASTOR, GRAF So = 983; Sd=963; Ss=892; Sop=1068



# OŚCIEŻNICE STAŁE

Ceny (zł): netto / brutto (VAT 23%)

## STAŁA SYSTEM POL-SKONE



	ECO TOP (INTER-AMBER)	do laminowanych	folia biała do drzwi malowanych oraz biały: 120	MALOWANE biały 000*	lakier UV	
		HIGH TOP LAMISTONE CPL			do fornirowanych	
		SILKSTONE			forniry naturalne (kolekcje I,II,III)	kolekcje: IV, V, VI, VII, RETRO, LIMBA
do jednoskrzydłowych	<b>199</b>	<b>232</b>	<b>199</b>	<b>241</b>	<b>288</b>	<b>339</b>
	244,77	285,36	244,77	296,43	354,24	416,97
do dwuskrzydłowych	<b>341</b>	<b>358</b>	<b>341</b>	<b>412</b>	<b>404</b>	<b>478</b>
	419,43	440,34	419,43	506,76	496,92	587,94

fabryczne skrócenie ościeżnicy dopłata +20%

opcja: listwy maskujące LD6, LD7

W standardzie przy ościeżnicach drewnianych znajdują się otwory montażowe wraz z zestawem zaślepek. Za dodatkową dopłatą istnieje możliwość zamówienia ościeżnic bez otworów (15 / 18,45)

\* kolory palet RAL i NCS (oprócz metalicznych) - dopłata według tabeli kolorystycznej - str. 141 (przy zamówieniu min. 2 szt. drzwi) ekologiczne farby akrylowe

## WYMIARY

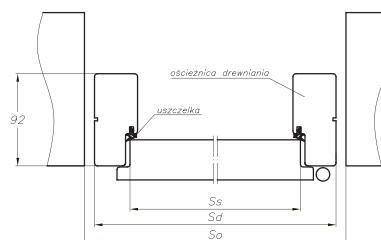

## ZAWIASY



zawias czopowy  
wkręcany typ A



zawias czopowy  
wkręcany typ C



zawias czopowy  
wkręcany typ D

## ELEKTROZACZEPY DO DRZWI WEWNĘTRZNYCH

ELEKTROZACZEPY do drzwi wewnętrznych	Elektrozaczep awersyjny JIS typ 1710-12AC (do skrzydeł wyposażonych w zamek LOB Z755B*)	Elektrozaczep rewersyjny JIS typ 1711-12DC (do skrzydeł wyposażonych w zamek LOB Z755B*)
do ościeżnicy stałej	<b>174 / 214,02</b>	<b>195 / 239,85</b>

\* za dopłatą 50 / 61,50

drzwi jednoskrzydłowe				drzwi dwuskrzydłowe		
typ	(So)	(Sd)	(Ss)	typ	(So)	(Sd)
„60”	709	689	618	„60”+„60”	1343	1323
„70”	809	789	718	„60”+„70”	1443	1423
„80”	909	889	818	„60”+„80” „70”+„70”	1543	1523
„90”*	1009	989	918	„60”+„90” „70”+„80”	1643	1623
				„70”+„90” „80”+„80”	1743	1723
				„80”+„90”	1843	1823
				„90”+„90”	1943	1923

wysokość: (Ho) 2074, (Hd) 2064, (Hs) 2020

Opcjonalnie: „100” – dopłata 30 / 36,90, „110” – dopłata 60 / 73,80

Ss – szerokość skrzydła w przyłdże (618,718, 818, 918); Hs - wysokość skrzydła w przyłdże;  
Sd, Hd – wymiar drzwi po zewnętrznej stronie ościeżnicy; So, Ho – proponowany wymiar montażowy;  
Możliwość zastosowania elektrozaczepu w ościeżnicy POL-SKONE  
\* dla skrzydeł ASTOR, GRAF So = 983; Sd=963; Ss=892

# OŚCIEŻNICE STAŁE

## STAŁA DUO



## ZAWIASY



zawias kryty  
regulowany  
typ ARGENTA

	ECO TOP	MALOWANE biały 000*	HIGH TOP	lakier UV
		folia biała do drzwi malowanych		LAMISTONE CPL
do jednoskrzydłowych	469 / 576,87	566 / 696,18	SILKSTONE	583 / 717,09
fabryczne skrócenie ościeżnicy dopłata +20%				
do dwuskrzydłowych dopłata +50%				

\* kolory palet RAL i NCS (oprócz metalicznych) - dopłata według tabeli kolorystycznej - str. 141  
(przy zamówieniu min. 2 szt. drzwi) ekologiczne farby akrylowe

## OŚCIEŻNICA STAŁA DO SKRZYDEŁ PASSO Alto

	LAMISTONE CPL	lakier UV
		SILKSTONE
do jednoskrzydłowych	563 / 692,49	700 / 861,00
fabryczne skrócenie ościeżnicy dopłata +20%		
do dwuskrzydłowych dopłata +50%		

W standardzie przy ościeżnicach drewnianych znajdują się otwory montażowe wraz z zestawem zaślepek. Za dodatkową dopłatą istnieje możliwość zamówienia ościeżnic bez otworów (15 / 18,45)

## WYMIARY

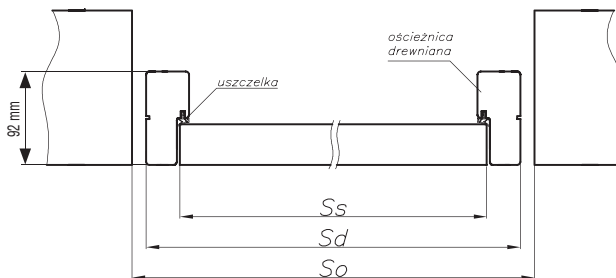

drzwi jednoskrzydłowe				drzwi dwuskrzydłowe		
szerokość				szerokość		
typ	(So)	(Sd)	(Ss)	typ	(So)	(Sd)
„60”	713	693	625	„60+60”	1328	1308
„70”	813	793	725	„60+70”	1428	1408
„80”	913	893	825	„60+80, 70+70”	1528	1508
„90”	1013*	993*	925*	„60+90, 70+80”	1628	1608
				„70+90, 80+80”	1728	1708
				„80+90”	1828	1808
				„90+90”	1928	1908
Wysokość: (Ho) 2093, (Hd) 2083, (Hs) 2040						
PASSO Alto wysokość: (Ho) 2293, (Hd) 2283, (Hs) 2240						

\* Nietypowa szerokość „90” dla wzorów GRAF DUO, ASTOR DUO: (So) 1006, (Sd) 986, (Ss) 918

So, Ho – proponowany otwór montażowy;  
Sd, Hd – wymiar drzwi po zewnętrznej stronie ościeżnicy;  
Ss – szerokość skrzydła;  
Hs – wysokość skrzydła;  
Sop – szerokość po zewnętrznej stronie opaski;  
Hop – wysokość po zewnętrznej stronie opaski;  
Uwaga: Drzwi dwuskrzydłowe Graf Duo, Astor Duo nie występują w szerokości „90”

# OŚCIEŻNICE REGULOWANE

Ceny (zł): netto / brutto (VAT 23%)

## REGULOWANA SYSTEM DIN



## ZAWIASY



zawias czopowy wkręcany typ B



zawias czopowy wkręcany typ K



zawias trójdzielny typ T  
opcja za dopłatą 17 / 20,91

Możliwość zastosowania wzmocnienia pod samozamykacz ramieniowy/szynowy - dopłata 45 / 55,35  
UWAGA! Zalecany wymiar wysokości otworu montażowego powiększony o 16 mm

Do ościeżnicy regulowanej SYSTEM DIN proponujemy zabudowę tunelową ZT SYSTEM DIN (str. 108)  
Możliwość zastosowania elektrozaczepu w ościeżnicy DIN

## ELEKTROZACZEPY DO DRZWI WEWNĘTRZNYCH



elektrozaczep

Elektrozaczep do drzwi wewnętrznych	Elektrozaczep awersyjny JiS typ 1710-12AC (do skrzydeł wyposażonych w zamek LOB Z755B*)	Elektrozaczep rewersyjny JiS typ 1711-12DC (do skrzydeł wyposażonych w zamek LOB Z755B*)
do ościeżnicy regulowanej DIN (ZP) (konieczność zwiększenia otworu montażowego o 25 mm z uwagi na drewniane wzmocnienie ościeżnicy w miejscu montażu elektrozaczepu, frezowanie w opaskach wykonane fabrycznie)	<b>204 / 250,92</b>	<b>225 / 276,75</b>

Awersyjny, model 1710 - 12AC bez napięcia zamknięty, po podaniu napięcia otwarty  
Rewersyjny, model 1711 - 12DC bez napięcia otwarty, po podaniu napięcia zamknięty  
Symbole AC/DC oznaczają prąd zmienny lub stały

Cena zawiera drewniane wzmocnienie ościeżnicy w miejscu zamontowania elektrozaczepu.

\* za dopłatą 50 / 61,50

symbol	zakres w mm	do laminowanych			lakier UV		
		ECO TOP	HIGH TOP LAMISTONE CPL SILKSTONE	folia biała do drzwi malowanych oraz biały: 120	MALOWANE biały 000*	forniowanych	
ZP1	75-95	213	231	213	257	432	498
		261,99	284,13	261,99	316,11	531,36	612,54
ZP2	95-120	219	240	219	264	446	514
		269,37	295,20	269,37	324,72	548,58	632,22
ZP3	120-140	226	246	226	273	459	529
		277,98	302,58	277,98	335,79	564,57	650,67
ZP4	140-160	232	254	232	280	473	546
		285,36	312,42	285,36	344,40	581,79	671,58
ZP5	160-180	240	261	240	290	486	561
		295,20	321,03	295,20	356,70	597,78	690,03
ZP6	180-200	248	271	248	299	505	582
		305,04	333,33	305,04	367,77	621,15	715,86
ZP7	200-220	257	281	257	310	525	602
		316,11	345,63	316,11	381,30	645,75	740,46
ZP8	220-240	267	290	267	322	541	625
		328,41	356,70	328,41	396,06	665,43	768,75
ZP9	240-260	275	300	275	332	560	645
		338,25	369,00	338,25	408,36	688,80	793,35
ZP10	260-280	284	309	284	343	576	665
		349,32	380,07	349,32	421,89	708,48	817,95
ZP11	280-300	297	323	297	358	604	698
		365,31	397,29	365,31	440,34	742,92	858,54

do dwuskrzydłowych dopłata + 50%

\* kolory palet RAL i NCS (oprócz metalicznych) - dopłata według tabeli kolorystycznej - str. 141 (przy zamówieniu min. 2 szt. drzwi) ekologiczne farby akrylowe

Istnieje możliwość wykonania ościeżnicy o większych zakresach niż maksymalne podane w powyższej tabeli (po konsultacji z Działem Handlowym)

## WYMIARY

Regulowana SYSTEM DIN

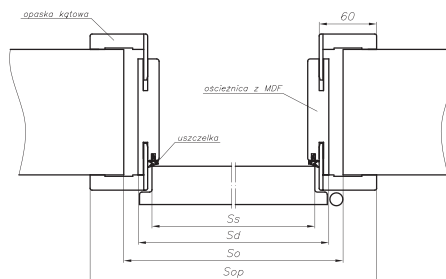

Do ościeżnicy regulowanej System DIN proponujemy zabudowę tunelową ZT SYSTEM DIN

drzwi jednoskrzydłowe					drzwi dwuskrzydłowe			
typ	(So)	(Sd)	(Ss)	(Sop)	typ	(So)	(Sd)	(Sop)
„60”	676	646	618	746	„60”+„60”	1310	1280	1380
„70”	776	746	718	846	„60”+„70”	1410	1380	1480
„80”	876	846	818	946	„60”+„80”, „70”+„70”	1510	1480	1580
„90”*	976	946	918	1046	„60”+„90”, „70”+„80”	1610	1580	1680
					„70”+„90”, „80”+„80”	1710	1680	1780
					„80”+„90”	1810	1780	1880
					„90”+„90”	1910	1880	1980

wysokość: (Ho) 2053, (Hd) 2043, (Hs) 2020, (Hop) 2093

Opcjonalnie: „100” – dopłata 30 / 36,90, „110” – dopłata 60 / 73,80

Ss – szerokość skrzydła w przyłdzie (618, 718, 818, 918); Hs – wysokość skrzydła w przyłdzie;

Sd, Hd – wymiar drzwi po zewnętrznej stronie ościeżnicy; So, Ho – proponowany wymiar montażowy

Sop – szerokość po zewnętrznej stronie opaski; Hop – wysokość po zewnętrznej stronie opaski

\* dla skrzydeł ASTOR, GRAF

So = 950; Sd=920; Ss=892; Sop=1020

# OŚCIEŻNICE REGULOWANE

REGULOWANA DIN DUO



Symbol	zakres w mm	do laminowanych			fornirowanych	
		LAMISTONE CPL	ECO TOP	MALOWANE biały 000*	forniry naturalne (kolekcja I, II, III)	kolekcje: IV, V, VI, VII, RETRO, LIMBA
ZD1	75-80mm	493 / 606,39	475 / 584,25	596 / 733,08	695 / 854,85	761 / 936,03
ZD2	80-85mm	493 / 606,39	475 / 584,25	596 / 733,08	695 / 854,85	761 / 936,03
ZD3	85-95mm	493 / 606,39	475 / 584,25	596 / 733,08	695 / 854,85	761 / 936,03
ZD4	95-120mm	502 / 617,46	481 / 591,63	607 / 746,61	708 / 870,84	777 / 955,71
ZD5	120-140mm	509 / 626,07	489 / 601,47	615 / 756,45	722 / 888,06	791 / 972,93
ZD6	140-160mm	516 / 634,68	494 / 607,62	624 / 767,52	736 / 905,28	808 / 993,84
ZD7	160-180mm	523 / 643,29	502 / 617,46	632 / 777,36	748 / 920,04	824 / 1013,52
ZD8	180-200mm	534 / 656,82	511 / 628,53	646 / 794,58	767 / 943,41	845 / 1039,35
ZD9	200-220mm	543 / 667,89	519 / 638,37	657 / 808,11	787 / 968,01	865 / 1063,95
ZD10	220-240mm	553 / 680,19	530 / 651,90	669 / 822,87	804 / 988,92	888 / 1092,24
ZD11	240-260mm	562 / 691,26	537 / 660,51	680 / 836,40	823 / 1012,29	908 / 1116,84
ZD12	260-280mm	572 / 703,56	547 / 672,81	692 / 851,16	838 / 1030,74	928 / 1141,44
ZD13	280-300mm	585 / 719,55	559 / 687,57	707 / 869,61	867 / 1066,41	960 / 1180,80

fabryczne skrócenie ościeżnicy dopłata + 20%

do dwuskrzydłowych dopłata + 50%

\* kolory palet RAL i NCS (oprócz metalicznych) - dopłata według tabeli kolorystycznej - str. 141 (przy zamówieniu min. 2 szt. drzwi) ekologiczne farby akrylowe

Istnieje możliwość wykonania ościeżnic o większych zakresach niż maksymalne podane w powyższej tabeli (po konsultacji z Działem Handlowym)

## WYMIARY

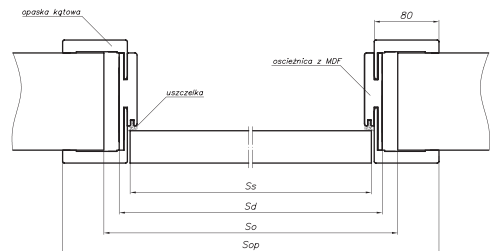

## ZAWIASY



zawias regulowany typ ARGENTA

Do ościeżnicy regulowanej SYSTEM DIN DUO proponujemy zabudowę tunelową SYSTEM DIN DUO (str. 108)



opaska Duo

drzwi jednoskrzydłowe				drzwi dwuskrzydłowe			
typ	(So)	(Sd)	(Ss)	typ	(So)	(Sd)	(Sop)
„60”	690	652	625	„60+60”	1305	1267	1407
„70”	790	752	725	„60+70”	1405	1367	1507
„80”	890	852	825	„60+80, 70+70”	1505	1467	1607
„90”	990*	952*	925*	„60+90, 70+80”	1605	1567	1707
				„70+90, 80+80”	1705	1667	1807
				„80+90”	1805	1767	1907
				„90+90”	1905	1867	2007

Wysokość: (Ho) 2075, (Hd) 2063, (Hs) 2040, (Hop) 2133

\*Nietypowa szerokość „90” dla wzorów GRAF DUO, ASTOR DUO: (So) 983, (Sd) 945, (Ss) 918, (Sop) 1085  
 UWAGA: drzwi dwuskrzydłowe GRAF DUO, ASTOR DUO nie występują z szerokością „90”

Opcjonalnie: „100” – dopłata 30 / 36,90  
 So, Ho – proponowany otwór montażowy;  
 Sd, Hd – wymiar drzwi po zewnętrznej stronie ościeżnicy;  
 Ss – szerokość skrzydła;  
 Hs – wysokość skrzydła;  
 Sop – szerokość po zewnętrznej stronie opaski;  
 Hop – wysokość po zewnętrznej stronie opaski;

# OŚCIEŻNICE REGULOWANE

Ceny (zł): netto / brutto (VAT 23%)

## REGULOWANA DUO



do jednoskrzydłowych		ECO TOP	MALOWANE biały 000*	HIGH TOP	lakier UV	do drzwi L-PROJEKT (FP)	
symbol	zakres w mm	folia biała do drzwi malowanych		LAMISTONE CPL	forniowane	laminat szary (222), antracyt CPL (821)	okleina dębowa (334)
DI 1	76-96	561 / 690,03	679 / 835,17	561 / 690,03	621 / 763,83	561 / 690,03	621 / 763,83
DI 2	96-120	561 / 690,03	679 / 835,17	561 / 690,03	621 / 763,83	561 / 690,03	621 / 763,83
DI 3	120-140	613 / 753,99	741 / 911,43	613 / 753,99	679 / 835,17	613 / 753,99	679 / 835,17
DI 4	140-186	613 / 753,99	741 / 911,43	613 / 753,99	679 / 835,17	613 / 753,99	679 / 835,17
DI 5	186-206	635 / 781,05	768 / 944,64	635 / 781,05	739 / 908,97	635 / 781,05	739 / 908,97
DI 6	206-252	635 / 781,05	768 / 944,64	635 / 781,05	739 / 908,97	635 / 781,05	739 / 908,97
DI 7	252-272	683 / 840,09	826 / 1015,98	683 / 840,09	794 / 976,62	683 / 840,09	794 / 976,62
DI 8	272-318	683 / 840,09	826 / 1015,98	683 / 840,09	794 / 976,62	683 / 840,09	794 / 976,62
DI 9	318-338	754 / 927,42	912 / 1121,76	754 / 927,42	879 / 1081,17	754 / 927,42	879 / 1081,17
DI 10	338-388	754 / 927,42	912 / 1121,76	754 / 927,42	879 / 1081,17	754 / 927,42	879 / 1081,17

fabryczne skrócenie ościeżnicy dopłata + 20%  
do dwuskrzydłowych dopłata + 50%

\* kolory palet RAL i NCS (oprócz metalicznych) - dopłata według tabeli kolorystycznej - str. 141 (przy zamówieniu min. 2 szt. drzwi) ekologiczne farby akrylowe

## OŚCIEŻNICA REGULOWANA DUO DO SKRZYDEŁ PASSO Alto

do jednoskrzydłowych		LAMISTONE CPL	lakier UV
symbol	zakres w mm	SILKSTONE	forniowane
DI 1	76-96	642 / 789,66	745 / 916,35
DI 2	96-120	642 / 789,66	745 / 916,35
DI 3	120-140	700 / 861,00	815 / 1002,45
DI 4	140-186	700 / 861,00	815 / 1002,45
DI 5	186-206	762 / 937,26	887 / 1091,01
DI 6	206-252	762 / 937,26	887 / 1091,01
DI 7	252-272	820 / 1008,60	953 / 1172,19
DI 8	272-318	820 / 1008,60	953 / 1172,19
DI 9	318-338	1010 / 1242,30	1054 / 1296,42
DI 10	338-388	1010 / 1242,30	1054 / 1296,42

fabryczne skrócenie ościeżnicy dopłata + 20%  
do dwuskrzydłowych dopłata + 50%

Istnieje możliwość wykonania ościeżnic o większych zakresach niż maksymalne podane w powyższej tabeli (po konsultacji z Działem Handlowym)

W standardzie przy ościeżnicach drewnianych znajdują się otwory montażowe wraz z zestawem zaślepek. Za dodatkową dopłatą istnieje możliwość zamówienia ościeżnic bez otworów (15 / 18,45)

## ZAWIASY



zawias kryty regulowany typ ARGENTA

## WYMIARY

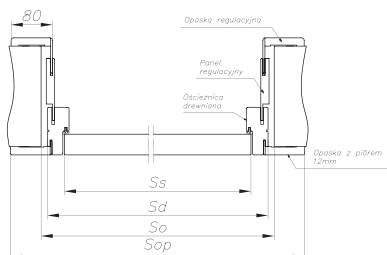

drzwi jednoskrzydłowe					drzwi dwuskrzydłowe			
szerokość					szerokość			
typ	(So)	(Sd)	(Ss)	(Sop)	typ	(So)	(Sd)	(Sop)
„60”	713	693	625	836	„60+60”	1328	1308	1451
„70”	813	793	725	936	„60+70”	1428	1408	1551
„80”	913	893	825	1036	„60+80, 70+70”	1528	1508	1651
„90”	1013*	993*	925*	1136*	„60+90, 70+80”	1628	1608	1751
					„70+90, 80+80”	1728	1708	1851
					„80+90”	1828	1808	1951
					„90+90”	1928	1908	2051

Wysokość: (Ho) 2093, (Hd) 2083, (Hs) 2040, (Hop) 2154  
PASSO Alto wysokość: (Ho) 2293, (Hd) 2283, (Hs) 2240, (Hop) 2354

\* Nietypowa szerokość „90” dla wzorów GRAF DUO, ASTOR DUO: (So) 1006, (Sd) 986, (Ss) 918, (Sop) 1129

Opcjonalnie: „100” - dopłata 30 / 36,90, „110” - dopłata 60 / 73,80

So, Ho - proponowany otwór montażowy;

Sd, Hd - wymiar drzwi po zewnętrznej stronie ościeżnicy;

Ss - szerokość skrzydła;

Hs - wysokość skrzydła;

Sop - szerokość po zewnętrznej stronie opaski;

Hop - wysokość po zewnętrznej stronie opaski;

Uwaga: Drzwi dwuskrzydłowe Graf Duo, Astor Duo nie występują z szerokością „90”

# OŚCIEŻNICE REGULOWANE

REGULOWANA SYSTEM POL-SKONE



symbol	zakres w mm	ECO TOP (INTER-AMBER)	do laminowanych		folia biała do drzwi malowanych oraz biały: 120	MALOWANE biały 000*	lakier UV	
			HIGH TOP	LAMISTONE CPL			do fornirowanych	
			SILKSTONE	laminat drewnopodobny			forniry naturalne (kolekcje I,II,III)	kolekcje: IV, V, VI, VII RETRO, LIMBA
ZZ1	62-79	<b>304</b>	<b>365</b>	<b>304</b>	<b>367</b>	<b>526</b>	<b>604</b>	
		373,92	448,95	373,92	451,41	646,98	742,92	
ZZ2	79-99	<b>304</b>	<b>365</b>	<b>304</b>	<b>367</b>	<b>526</b>	<b>604</b>	
		373,92	448,95	373,92	451,41	646,98	742,92	
ZZ3	99-123	<b>329</b>	<b>393</b>	<b>329</b>	<b>397</b>	<b>565</b>	<b>652</b>	
		404,67	483,39	404,67	488,31	694,95	801,96	
ZZ4	123-143	<b>329</b>	<b>393</b>	<b>329</b>	<b>397</b>	<b>565</b>	<b>652</b>	
		404,67	483,39	404,67	488,31	694,95	801,96	
ZZ5	143-189	<b>360</b>	<b>430</b>	<b>360</b>	<b>436</b>	<b>619</b>	<b>714</b>	
		442,80	528,90	442,80	536,28	761,37	878,22	
ZZ6	189-209	<b>360</b>	<b>430</b>	<b>360</b>	<b>436</b>	<b>619</b>	<b>714</b>	
		442,80	528,90	442,80	536,28	761,37	878,22	
ZZ7	209-255	<b>391</b>	<b>470</b>	<b>391</b>	<b>473</b>	<b>677</b>	<b>777</b>	
		480,93	578,10	480,93	581,79	832,71	955,71	
ZZ8	255-275	<b>391</b>	<b>470</b>	<b>391</b>	<b>473</b>	<b>677</b>	<b>777</b>	
		480,93	578,10	480,93	581,79	832,71	955,71	
ZZ9	275-321	<b>422</b>	<b>505</b>	<b>422</b>	<b>510</b>	<b>725</b>	<b>837</b>	
		519,06	621,15	519,06	627,30	891,75	1029,51	
ZZ10	321-341	<b>422</b>	<b>505</b>	<b>422</b>	<b>510</b>	<b>725</b>	<b>837</b>	
		519,06	621,15	519,06	627,30	891,75	1029,51	
ZZ11	341-391	<b>463</b>	<b>558</b>	<b>463</b>	<b>560</b>	<b>803</b>	<b>920</b>	
		569,49	686,34	569,49	688,80	987,69	1131,60	

do dwuskrzydłowych dopłata + 50%

fabryczne skrócenie ościeżnicy dopłata + 20%

\* kolory palet RAL i NCS (oprócz metalicznych) - dopłata według tabeli kolorystycznej - str. 141 (przy zamówieniu min. 2 szt. drzwi) ekologiczne farby akrylowe

W standardzie przy ościeżnicach drewnianych znajdują się otwory montażowe wraz z zestawem zaślepek. Za dodatkową dopłatą istnieje możliwość zamówienia ościeżnic bez otworów (15 / 18,45)

Istnieje możliwość wykonania ościeżnic o większych zakresach niż maksymalne podane w powyższej tabeli (po konsultacji z Działem Handlowym)

## WYMIARY

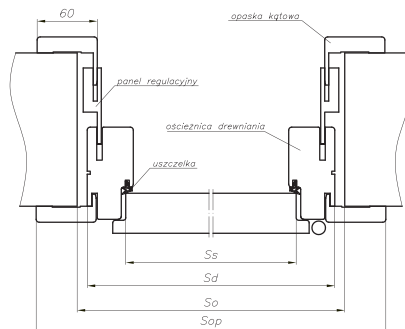

## ZAWIASY



zawias czopowy wkręcany typ A



zawias czopowy wkręcany typ C



zawias czopowy wkręcany typ D

## ELEKTROZACZEPY DO DRZWI WEWNĘTRZNYCH

Elektrozaczepy	Elektrozaczep awersyjny JiS typ 1710-12AC (do skrzydeł wyposażonych w zamek LOB Z755B*)	Elektrozaczep rewersyjny JiS typ 1711-12DC (do skrzydeł wyposażonych w zamek LOB Z755B*)
	do ościeżnicy regulowanej POL-SKONE (ZZ)	<b>174</b> / 214,02

\* za dopłatą 50 / 61,50

Fabrycznie wykonane frezowanie w opaskach pod elektrozaczep.

drzwi jednoskrzydłowe				drzwi dwuskrzydłowe				
typ	(So)	(Sd)	(Ss)	(Sop)	typ	(So)	(Sd)	(Sop)
„60”	715	695	618	798	„60”+„60”	1350	1330	1433
„70”	815	795	718	898	„60”+„70”	1450	1430	1533
„80”	915	895	818	998	„60”+„80”, „70”+„70”	1550	1530	1633
„90”*	1015	995	918	1098	„60”+„90”, „70”+„80”	1650	1630	1733
					„70”+„90”, „80”+„80”	1750	1730	1833
					„80”+„90”	1850	1830	1933
					„90”+„90”	1950	1930	2033

wysokość: (Ho) 2077, (Hd) 2067, (Hs) 2020, (Hop) 2118

Opcjonalnie: „100” - dopłata 30 / 36,90, „110” - dopłata 60 / 73,80

Ss - szerokość skrzydła w przyldże (618,718, 818, 918); Hs - wysokość skrzydła w przyldże;

Sd, Hd - wymiar drzwi po zewnętrznej stronie ościeżnicy; So, Ho - proponowany wymiar montażowy;

Sop - szerokość po zewnętrznej stronie opaski; Hop - wysokość po zewnętrznej stronie opaski

\* dla skrzydeł ASTOR, GRAF

So = 989; Sd=969; Ss=892; Sop=1072

Możliwość zastosowania elektrozaczepu w ościeżnicy POL-SKONE

# OŚCIEŻNICE REGULOWANE

Ceny (zł): **netto** / brutto (VAT 23%)

## REGULOWANA MODEL 2000



do jednoskrzydłowych		fornirowanych		lakier UV
symbol	zakres w mm	forniry naturalne kolekcje I, II, III	kolekcje: RETRO, LIMBA	
ZM1	69-86 mm	<b>526</b> / 646,98	<b>603</b> / 741,69	
ZM2	86-106 mm	<b>569</b> / 699,87	<b>653</b> / 803,19	
ZM3	106-130 mm	<b>569</b> / 699,87	<b>653</b> / 803,19	
ZM4	130-150 mm	<b>620</b> / 762,60	<b>714</b> / 878,22	
ZM5	150-196 mm	<b>620</b> / 762,60	<b>714</b> / 878,22	
ZM6	196-216 mm	<b>675</b> / 830,25	<b>777</b> / 955,71	
ZM7	216-262 mm	<b>675</b> / 830,25	<b>777</b> / 955,71	
ZM8	262-282 mm	<b>726</b> / 892,98	<b>834</b> / 1025,82	
ZM9	282-328 mm	<b>726</b> / 892,98	<b>834</b> / 1025,82	
ZM10	328-348 mm	<b>803</b> / 987,69	<b>921</b> / 1132,83	
ZM11	348-398 mm	<b>803</b> / 987,69	<b>921</b> / 1132,83	
do dwuskrzydłowych dopłata + 50%				
fabryczne skrócenie ościeżnicy dopłata + 20%				

W standardzie przy ościeżnicach drewnianych znajdują się otwory montażowe wraz z zestawem zaślepek. Za dodatkową dopłatą istnieje możliwość zamówienia ościeżnic bez otworów (15 / 18,45)

Istnieje możliwość wykonania ościeżnic w większych zakresach niż maksymalne podane w powyższej tabeli (po konsultacji z Działem Handlowym)

## WYMIARY

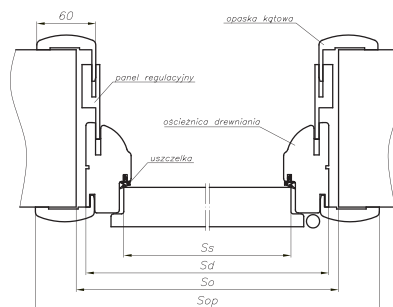

## ZAWIASY



zawias czopowy wkręcany typ C



zawias czopowy wkręcany typ D

drzwi jednoskrzydłowe					drzwi dwuskrzydłowe			
szerokość					szerokość			
typ	(So)	(Sd)	(Ss)	(Sop)	typ	(So)	(Sd)	(Sop)
„60”	715	695	618	798	„60”+„60”	1350	1330	1433
„70”	815	795	718	898	„60”+„70”	1450	1430	1533
„80”	915	895	818	998	„60”+„80”, „70”+„70”	1550	1530	1633
„90”	1015	995	918	1098	„60”+„90”, „70”+„80”	1650	1630	1733
					„70”+„90”, „80”+„80”	1750	1730	1833
					„80”+„90”	1850	1830	1933
					„90”+„90”	1950	1930	2033
wysokość: (Ho) 2077, (Hd) 2067, (Hs) 2020, (Hop) 2118								

Opcjonalnie: „100” – dopłata 30 / 36,90, „110” – dopłata 60 / 73,80

Ss – szerokość skrzydła w przyłdże (618, 718, 818, 918);

Hs – wysokość skrzydła w przyłdże;

Sd, Hd – wymiar drzwi po zewnętrznej stronie ościeżnicy;

So, Ho – proponowany wymiar montażowy;

Sop – szerokość po zewnętrznej stronie opaski

Hop – wysokość po zewnętrznej stronie opaski

Do ościeżnicy regulowanej Model 2000 proponujemy zabudowę tunelową ZT OK7 (str. 108)

# OŚCIEŻNICE REGULOWANE

## REGULOWANA MODEL RETRO



do jednoskrzydłowych		fornirowanych		lakier UV
symbol	zakres w mm	forniry naturalne kolekcje I, II, III	kolekcje: RETRO, LIMBA	
ZR1	69-86 mm	<b>526</b> / 646,98	<b>603</b> / 741,69	
ZR2	86-106 mm	<b>569</b> / 699,87	<b>653</b> / 803,19	
ZR3	106-130 mm	<b>569</b> / 699,87	<b>653</b> / 803,19	
ZR4	130-150 mm	<b>620</b> / 762,60	<b>714</b> / 878,22	
ZR5	150-196 mm	<b>620</b> / 762,60	<b>714</b> / 878,22	
ZR6	196-216 mm	<b>675</b> / 830,25	<b>777</b> / 955,71	
ZR7	216-262 mm	<b>675</b> / 830,25	<b>777</b> / 955,71	
ZR8	262-282 mm	<b>726</b> / 892,98	<b>834</b> / 1025,82	
ZR9	282-328 mm	<b>726</b> / 892,98	<b>834</b> / 1025,82	
ZR10	328-348 mm	<b>803</b> / 987,69	<b>921</b> / 1132,83	
ZR11	348-398 mm	<b>803</b> / 987,69	<b>921</b> / 1132,83	
do dwuskrzydłowych dopłata + 50%				
fabryczne skrócenie ościeżnicy dopłata + 20%				

W standardzie przy ościeżnicach drewnianych znajdują się otwory montażowe wraz z zestawem zaślepek. Za dodatkową dopłatą istnieje możliwość zamówienia ościeżnic bez otworów (15 / 18,45)

Istnieje możliwość wykonania ościeżnic o większych zakresach niż maksymalne podane w powyższej tabeli (po konsultacji z Działem Handlowym)

## WYMIARY

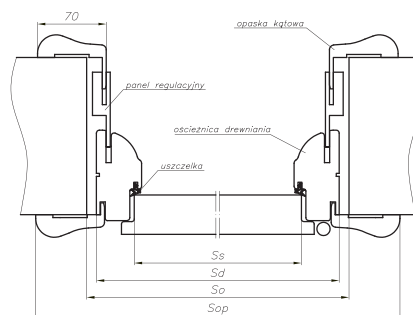

## ZAWIASY



zawias czopowy wkręcany typ C



zawias czopowy wkręcany typ D

drzwi jednoskrzydłowe					drzwi dwuskrzydłowe			
szerokość					szerokość			
typ	(So)	(Sd)	(Ss)	(Sop)	typ	(So)	(Sd)	(Sop)
„60”	715	695	618	818	„60”+„60”	1350	1330	1453
„70”	815	795	718	918	„60”+„70”	1450	1430	1553
„80”	915	895	818	1018	„60”+„80”, „70”+„70”	1550	1530	1653
„90”	1015	995	918	1118	„60”+„90”, „70”+„80”	1650	1630	1753
					„70”+„90”, „80”+„80”	1750	1730	1853
					„80”+„90”	1850	1830	1953
					„90”+„90”	1950	1930	2053

wysokość: (Ho) 2077, (Hd) 2067, (Hs) 2020, (Hop) 2128

Opcjonalnie: „100” – dopłata 30 / 36,90, „110” – dopłata 60 / 73,80

Ss – szerokość skrzydła w przyldze (618, 718, 818, 918);  
 Hs – wysokość skrzydła w przyldze;  
 Sd, Hd – wymiar drzwi po zewnętrznej stronie ościeżnicy;  
 So, Ho – proponowany wymiar montażowy;  
 Sop – szerokość po zewnętrznej stronie opaski  
 Hop – wysokość po zewnętrznej stronie opaski

Do ościeżnicy regulowanej Model RETRO proponujemy zabudowę tunelową ZT OK4 (str. 108)



# OŚCIEŻNICE REGULOWANE

Ceny (zł): **netto** / brutto (VAT 23%)

## REGULOWANA NOBLE



## ZAWIASY

system bezprzylgowy

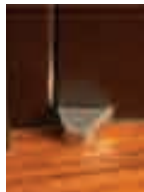

zawias SFS

Do ościeżnicy bezprzylgowej NOBLE proponujemy zabudowę tunelową ZY z opaskami ON NOBLE / FIESTA (str. 108)

### SPOSOBY ŁĄCZENIA OPASEK



WERSJA A (100 mm)

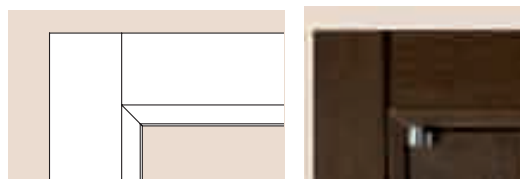

WERSJA B (80 mm)

do jednoskrzydłowych		lakier UV formiowanych
symbol	zakres w mm	dąb europejski, heban, jasny orzech retro, ciemny orzech retro
NB1	76-96	<b>621</b> / 763,83
NB2	96-120	<b>621</b> / 763,83
NB3	120-140	<b>679</b> / 835,17
NB4	140-186	<b>679</b> / 835,17
NB5	186-206	<b>739</b> / 908,97
NB6	206-252	<b>739</b> / 908,97
NB7	252-272	<b>794</b> / 976,62
NB8	272-318	<b>794</b> / 976,62
NB9	318-338	<b>879</b> / 1081,17
NB10	338-388	<b>879</b> / 1081,17
do dwuskrzydłowych dopłata + 50%		
fabryczne skrócenie ościeżnicy dopłata + 20%		
Ościeżnica stała bezprzylgowa drewniana <b>347</b> / 426,81		

W standardzie przy ościeżnicach drewnianych znajdują się otwory montażowe wraz z zestawem zaślepek. Za dodatkową dopłatą istnieje możliwość zamówienia ościeżnic bez otworów (**15** / 18,45)

Istnieje możliwość wykonania ościeżnic o większych zakresach niż maksymalne podane w powyższej tabeli (po konsultacji z Działem Handlowym)

## WYMIARY

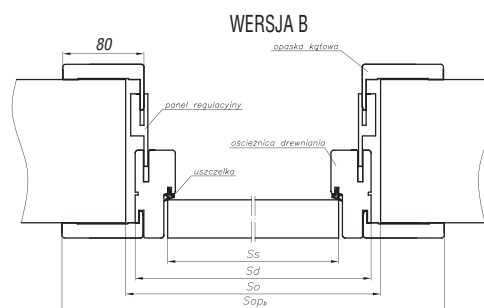
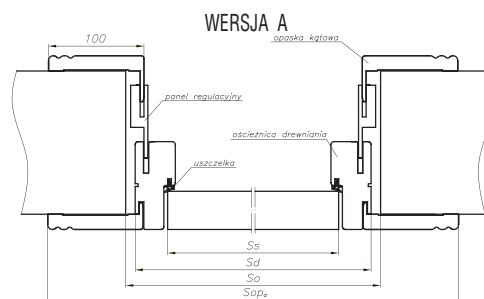

drzwi jednoskrzydłowe						drzwi dwuskrzydłowe				
szerokość						szerokość				
typ	(So)	(Sd)	(Sopa)	(Sopa)	(Ss)	typ	(So)	(Sd)	(Sopa)	(Sopb)
„60”	713	693	876	836	625	„60” + „60”	1328	1308	1491	1451
„70”	813	793	976	936	725	„60” + „70”	1428	1408	1591	1551
„80”	913	893	1076	1036	825	„60” + „80”, „70” + „70”	1528	1508	1691	1651
„90”	1013	993	1176	1136	925	„60” + „90”, „70” + „80”	1628	1608	1791	1751
						„70” + „90”, „80” + „80”	1728	1708	1891	1851
						„80” + „90”	1828	1808	1991	1951
						„90” + „90”	1928	1908	2091	2051
Wysokość: (Ho) 2093, (Hd) 2083, (Hs) 2040, (Hopa) 2174, (Hops) 2154										

Ss – szerokość skrzydła (625, 725, 825, 925);  
Sd, Hd – wymiar drzwi po zewnętrznej stronie ościeżnicy;  
So, Ho – proponowany wymiar montażowy;  
Sopa, Sopb – szerokość po zewnętrznej stronie opasek  
Hopa, Hops – wysokość po zewnętrznej stronie opaski

# OŚCIEŻNICE REGULOWANE

## REGULOWANA FIESTA



## ZAWIASY

system bezprzylgowy



zawias SFS

### SPOSÓB ŁĄCZENIA OPASEK

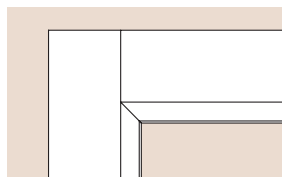

FIESTA



WERSJA B (80 mm)

## OŚCIEŻNICA REGULOWANA DO SKRZYDEŁ BEZPRZYLGOWYCH FIESTA

do jednoskrzydłowych		LAMISTONE CPL	lakier UV
symbol	zakres w mm	SILKSTONE	fornirowane
		FB1	76-96
FB2	96-120	561 / 690,03	621 / 763,83
FB3	120-140	613 / 753,99	679 / 835,17
FB4	140-186	613 / 753,99	679 / 835,17
FB5	186-206	635 / 781,05	739 / 908,97
FB6	206-252	635 / 781,05	739 / 908,97
FB7	252-272	683 / 840,09	794 / 976,62
FB8	272-318	683 / 840,09	794 / 976,62
FB9	318-338	754 / 927,42	879 / 1081,17
FB10	338-388	754 / 927,42	879 / 1081,17

do dwuskrzydłowych dopłata + 50%

fabryczne skrócenie ościeżnicy dopłata + 20%

Ościeżnica stała bezprzylgowa drewniana 347 / 426,81

## OŚCIEŻNICA REGULOWANA DO SKRZYDEŁ BEZPRZYLGOWYCH PASSO Alto (FIESTA)

do jednoskrzydłowych		LAMISTONE CPL	lakier UV
symbol	zakres w mm	LAMISTONE CPL	fornirowane
		FA1	76-96
FA2	96-120	642 / 789,66	745 / 916,35
FA3	120-140	700 / 861,00	815 / 1002,45
FA4	140-186	700 / 861,00	815 / 1002,45
FA5	186-206	762 / 937,26	887 / 1091,01
FA6	206-252	762 / 937,26	887 / 1091,01
FA7	252-272	820 / 1008,60	953 / 1172,19
FA8	272-318	820 / 1008,60	953 / 1172,19
FA9	318-338	905 / 1113,15	1054 / 1296,42
FA10	338-388	905 / 1113,15	1054 / 1296,42

do dwuskrzydłowych dopłata + 50%

W standardzie przy ościeżnicach drewnianych znajdują się otwory montażowe wraz z zestawem zaślepek. Za dodatkową dopłatą istnieje możliwość zamówienia ościeżnic bez otworów (15 / 18,45)

Istnieje możliwość wykonania ościeżnic o większych zakresach niż maksymalne podane w powyższej tabeli (po konsultacji z Działem Handlowym)

## WYMIARY

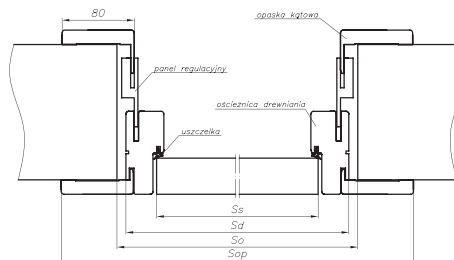

drzwi jednoskrzydłowe					drzwi dwuskrzydłowe			
typ	(So)	(Sd)	(Sop)	(Ss)	typ	(So)	(Sd)	(Sop)
„60°	713	693	836	625	„60° + „60°	1328	1308	1451
„70°	813	793	936	725	„60° + „70°	1428	1408	1551
„80°	913	893	1036	825	„60° + „80°, „70° + „70°	1528	1508	1651
„90°	1013	993	1136	925	„60° + „90°, „70° + „80°	1628	1608	1751
					„70° + „90°, „80° + „80°	1728	1708	1851
					„80° + „90°	1828	1808	1951
					„90° + „90°	1928	1908	2051

PASSO, CALYPSO, SABIA, VERTO wysokość: (Ho) 2093, (Hd) 2083, (Hs) 2040, (Hop) 2154  
 PASSO Alto wysokość: (Ho) 2293, (Hd) 2283, (Hs) 2240, (Hop) 2354

Ss – szerokość skrzydła; Hs - wysokość skrzydła;  
 Sd, Hd – wymiar drzwi po zewnętrznej stronie ościeżnicy;  
 So, Ho – proponowany wymiar montażowy;  
 Sop – szerokość po zewnętrznej stronie opaski  
 Hop - wysokość po zewnętrznej stronie opaski

# OŚCIEŻNICE REGULOWANE

Ceny (zł): netto / brutto (VAT 23%)

## REGULOWANA Q-SYSTEM



## ZAWIASY



zawias czopowy wkręcany typ A



zawias czopowy wkręcany typ C



zawias czopowy wkręcany typ D



opaska ościeżnicy Q-SYSTEM (ZJ)

do jednoskrzydłowych		folia biała do drzwi malowanych oraz biały: 120	MALOWANE biały 000*	LAMISTONE	do fornirowanych		lakier UV
symbol	zakres w mm			SILKSTONE	forniry naturalne (kolekcje I, II, III)	kolekcje: VI, VII RETRO, LIMBA,	
ZJ1	62-79	331 / 407,13	400 / 492,00	397 / 488,31	526 / 646,98	603 / 741,69	
ZJ2	79-99	331 / 407,13	400 / 492,00	397 / 488,31	569 / 699,87	653 / 803,19	
ZJ3	99-123	359 / 441,57	433 / 532,59	430 / 528,90	569 / 699,87	653 / 803,19	
ZJ4	123-143	359 / 441,57	433 / 532,59	430 / 528,90	620 / 762,60	714 / 878,22	
ZJ5	143-189	390 / 479,70	472 / 580,56	468 / 575,64	620 / 762,60	714 / 878,22	
ZJ6	189-209	390 / 479,70	472 / 580,56	468 / 575,64	675 / 830,25	777 / 955,71	
ZJ7	209-255	427 / 525,21	516 / 634,68	512 / 629,76	675 / 830,25	777 / 955,71	
ZJ8	255-275	427 / 525,21	516 / 634,68	512 / 629,76	726 / 892,98	834 / 1025,82	
ZJ9	275-321	458 / 563,34	553 / 680,19	551 / 677,73	726 / 892,98	834 / 1025,82	
ZJ10	321-341	458 / 563,34	553 / 680,19	551 / 677,73	803 / 987,69	921 / 1132,83	
ZJ11	341-391	506 / 622,38	612 / 752,76	606 / 745,38	803 / 987,69	921 / 1132,83	
do dwuskrzydłowych dopłata + 50%							
fabryczne skrócenie ościeżnicy dopłata + 20%							

\* kolory palet RAL i NCS (oprócz metalicznych) - dopłata według tabeli kolorystycznej - str. 141 (przy zamówieniu min. 2 szt. drzwi) ekologiczne farby akrylowe

W standardzie przy ościeżnicach drewnianych znajdują się otwory montażowe wraz z zestawem zaślepek. Za dodatkową dopłatą istnieje możliwość zamówienia ościeżnic bez otworów (15 / 18,45)

Istnieje możliwość wykonania ościeżnic o większych zakresach niż maksymalne podane w powyższej tabeli (po konsultacji z Działem Handlowym)

## WYMIARY

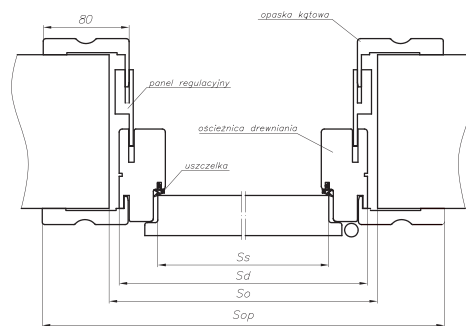

drzwi jednoskrzydłowe					drzwi dwuskrzydłowe			
szerokość					szerokość			
typ	(So)	(Sd)	(Ss)	(Sop)	typ	(So)	(Sd)	(Sop)
„60”	715	695	618	838	„60”+, „60”	1350	1330	1473
„70”	815	795	718	938	„60”+, „70”	1450	1430	1573
„80”	915	895	818	1038	„60”+, „80”+, „70”+, „70”	1550	1530	1673
„90”*	1015	995	918	1138	„60”+, „90”+, „70”+, „80”	1650	1630	1773
					„70”+, „90”+, „80”+, „80”	1750	1730	1873
					„80”+, „90”	1850	1830	1973
					„90”+, „90”	1950	1930	2073
wysokość: (Ho) 2077, (Hd) 2067, (Hs) 2020, (Hop) 2139								

Opcjonalnie: „100” – dopłata 30 / 36,90, „110” – dopłata 60 / 73,80

Ss – szerokość skrzydła w przyłdże (618, 718, 818, 918); Hs - wysokość skrzydła w przyłdże;

Sd, Hd – wymiar drzwi po zewnętrznej stronie ościeżnicy; So, Ho – proponowany wymiar montażowy; Sop - szerokość po zewnętrznej stronie opaski; Hop - wysokość po zewnętrznej stronie opaski

\* dla skrzydeł ASTOR, GRAF

So = 989; Sd=969; Ss=892; Sop=1122

# OŚCIEŻNICE REGULOWANE

REGULOWANA VERTIGO

**NOWOŚĆ**

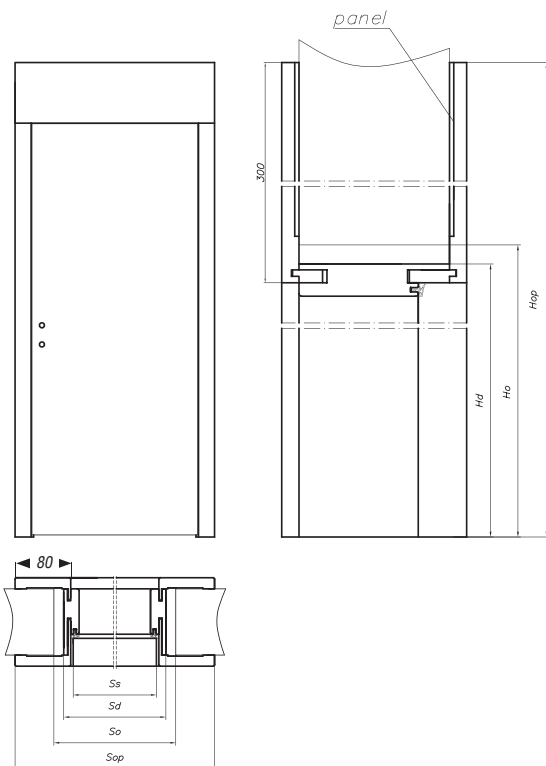

Symbol	Zakres regulacji (mm)	Kompletacja	lakier UV	
			fornirowane 312, 334, 390, RETRO, LIMBA	część zasadnicza ościeżnicy + 2 panele o wysokości 300 mm
ZV 1	75-80	Panel 75 mm, opaska regulacyjna 12 mm	<b>876</b>	/ 1077,48
ZV 2	80-85	Panel 80 mm, opaska regulacyjna 12 mm	<b>878</b>	/ 1079,94
ZV 3	85-95	Panel 85 mm, opaska regulacyjna 16 mm	<b>882</b>	/ 1084,86
ZV 4	95-120	Panel 95 mm, opaska regulacyjna 32 mm	<b>889</b>	/ 1093,47
ZV 5	120-140	Panel 120 mm, opaska regulacyjna 32 mm	<b>902</b>	/ 1109,46
ZV 6	140-160	Panel 140 mm, opaska regulacyjna 32 mm	<b>920</b>	/ 1131,60
ZV 7	160-180	Panel 160 mm, opaska regulacyjna 32 mm	<b>935</b>	/ 1150,05
ZV 8	180-200	Panel 180 mm, opaska regulacyjna 32 mm	<b>953</b>	/ 1172,19
ZV 9	200-220	Panel 200 mm, opaska regulacyjna 32 mm	<b>982</b>	/ 1207,86
ZV 10	220-240	Panel 220 mm, opaska regulacyjna 32 mm	<b>1000</b>	/ 1230,00
ZV 11	240-260	Panel 240 mm, opaska regulacyjna 32 mm	<b>1018</b>	/ 1252,14
ZV 12	260-280	Panel 260 mm, opaska regulacyjna 32 mm	<b>1035</b>	/ 1273,05
ZV 13	280-300	Panel 280 mm, opaska regulacyjna 32 mm	<b>1051</b>	/ 1292,73

Brak możliwości zastosowania samozamykacza

## Opcjonalne wysokości paneli

wysokość paneli	dopłata (do ceny ościeżnicy z panelem 300 mm)
100 mm	-
200 mm	-
400 mm	<b>5%</b>
500 mm	<b>10%</b>
600 mm	<b>15%</b>
700 mm	<b>20%</b>
800 mm	<b>25%</b>
900 mm	<b>30%</b>
1000 mm	<b>35%</b>

## WYMIARY

szerokość (tylko drzwi jednoskrzydłowe)				
typ	(So)	(Sd)	(Sop)	(Ss)
„60”	690	652	792	625
„70”	790	752	892	725
„80”	890	852	992	825
„90”	990	952	1092	925

wysokość: (Ho) 2082, (Hd) 2070, (Hop) 2353

Sd - wymiar drzwi po zewnętrznej stronie ościeżnicy  
Hop - wysokość po zewnętrznej stronie panela  
Sop - szerokość po zewnętrznej stronie opaski  
Hd - wysokość po zewnętrznej stronie ościeżnicy  
Ho - wysokość otworu montażowego  
So - szerokość otworu montażowego  
Ss - szerokość skrzydła

## KOLORYSTYKA

### FORNIROWANE

kolekcja I	kolekcja III	<b>NOWOŚĆ</b>
<b>312</b>	<b>334</b>	<b>390</b>
limba	dąb europejski	orzech naturalny

RETRO - fornir dąb

<b>340</b>	<b>404</b>	<b>405</b>
heban	ciemny orzech	jasny orzech

LIMBA - fornir limba

<b>421</b>	<b>422</b>	<b>424</b>
cappucino	mokka	teak

# OŚCIEŻNICA KRYTA HARMONY

**NOWOŚĆ**



Ościeżnica aluminiowa HARMONY jest przeznaczona do stosowania w budownictwie mieszkaniowym i użyteczności publicznej. Ościeżnica przeznaczona do drzwi jednoskrzydłowych, może współpracować ze skrzydłami rozwierzanymi: PLYTOWE, TIARA, SIMPLE, INTER-AMBER, DECO, DECO LUX.

## PARAMETRY

- Klasa mechaniczna: 2 klasa wymagań wytrzymałości mechanicznej tj. średnie warunki eksploatacji.

## WYMIARY DRZWI

- Otwierane na zewnątrz. Szerokość ościeżnicy „60 – 100” tj. „695 – 1095 mm”, wysokość 2082 mm. Szerokość skrzydła 625 – 1025 mm, standardowa wysokość skrzydła 2040 mm.
- Istnieje możliwość zamówienia skrzydeł na wysokość 2140, 2240, 2340, 2440 mm.
- Otwierane do wewnątrz. Szerokość ościeżnicy „60 - 100” tj. „695 – 1095 mm”, wysokość 2092 mm. Szerokość skrzydła 625 – 1025 mm, standardowa wysokość skrzydła 2050 mm.
- Istnieje możliwość zamówienia skrzydeł na wysokość 2150, 2250, 2350, 2450 mm.

## KONSTRUKCJA SKRZYDŁA

- Skrzydło w systemie bezprzylgowym (otwierane na zewnątrz) lub z wrębem (otwierane do wewnątrz). Konstrukcję skrzydła stanowi ramiak z drewna iglastego obłożony obustronnie płytami HDF. Wypełnienie skrzydła stanowi karton komórkowy typu „plaster miodu”, płyta wiórowa otworowa lub pełna. Nominalna grubość skrzydła wynosi 40 mm.
- Konstrukcja skrzydła pozwala na zlicowanie się z powierzchnią ościeżnicy.

## WYKOŃCZENIE SKRZYDŁA

- Powierzchnia gładka malowana, fornirowana, pokryta laminatem CPL o grubości od 0,2 do 0,7 mm, laminatem HPL o grubości od 0,7 do 1 mm lub folią drewnopodobną.

## OŚCIEŻNICA KOLORYSTYKA

- Ościeżnica kryta do skrzydeł otwieranych do wewnątrz lub na zewnątrz aluminiowa anodowana lub aluminiowa surowa do samodzielnego pomalowania w kolorze ściany.

## AKCESORIA

### WYPOSAŻENIE STANDARDOWE

- zawias kryty (regulowany w 3 płaszczyznach)
- zamek magnetyczny na wkładkę patentową, klucz lub WC

### WYPOSAŻENIE DODATKOWE

- uszczelka opadająca

Drzwi otwierane do wewnątrz

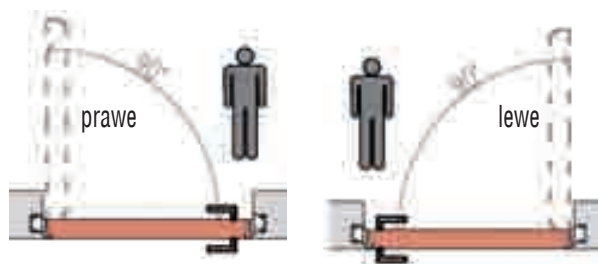

Drzwi otwierane na zewnątrz

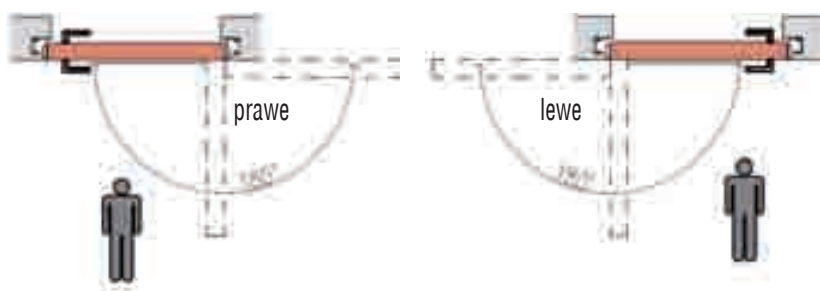

Drzwi otwierane do wewnątrz				
wymiar drzwi	szerokość ościeżnicy	szerokość otworu montażowego	wysokość ościeżnicy	wysokość otworu montażowego
„60”	695	705	2092	2100
„70”	795	805		
„80”	895	905		
„90”	995	1005		
„100”	1095	1105		

Drzwi otwierane na zewnątrz				
wymiar drzwi	szerokość ościeżnicy	szerokość otworu montażowego	wysokość ościeżnicy	wysokość otworu montażowego
„60”	695	705	2082	2090
„70”	795	805		
„80”	895	905		
„90”	995	1005		
„100”	1095	1105		

Wymiary skrzydła i ilość zawiasów	do samodzielnego pomalowania (aluminium surowe)	aluminium anodowane
„60”-„90” x 2040/2050 mm (2 zawiasy kryte)	<b>765</b> / 940,95	<b>925</b> / 1137,75
„100” x 2040/2050 mm (3 zawiasy kryte)	<b>856</b> / 1052,88	<b>1070</b> / 1316,10
„60”-„100” x 2140/2150 mm (3 zawiasy kryte)	<b>984</b> / 1210,32	<b>1235</b> / 1519,05
„60”-„100” x 2240/2250 mm (3 zawiasy kryte)	<b>1110</b> / 1365,30	<b>1398</b> / 1719,54
„60”-„100” x 2340/2350 mm (3zawiasy kryte)	<b>1238</b> / 1522,74	<b>1562</b> / 1921,26
„60”-„100” x 2440/2450 mm (4 zawiasy kryte)	<b>1511</b> / 1858,53	<b>1871</b> / 2301,33

Ceny (zł): **netto** / brutto (VAT 23%)

# OŚCIEŻNICE METALOWE

## STALA METALOWA



powierzchnia półpołysk/satyna



Typ ościeżnicy	Szerokość			
	jednoskrzydłowe		dwuskrzydłowe	
	"60"÷"90"	"100"÷"110"	"120"÷"150"	"160"÷"200"
FD14 mała	<b>256</b> / 314,88	<b>279</b> / 343,17	<b>342</b> / 420,66	<b>470</b> / 578,10
FD12 duża	<b>298</b> / 366,54	<b>325</b> / 399,75	<b>388</b> / 477,24	<b>516</b> / 634,68

## WYMIARY FD14

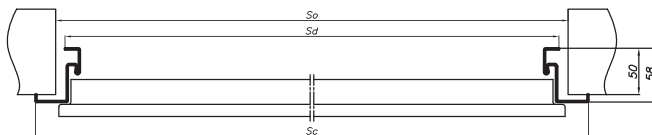

drzwi jednoskrzydłowe szerokość				drzwi dwuskrzydłowe szerokość			
typ	(So)	(Sd)	(Sc)	typ	(So)	(Sd)	(Sc)
„60”	653	633	697	„120”	1287	1267	1331
„70”	753	733	797	„130”	1387	1367	1431
„80”	853	833	897	„140”	1487	1467	1531
„90”	953	933	997	„150”	1587	1567	1631
„100”	1053	1033	1097	„160”	1687	1667	1731
„110”	1153	1133	1197	„170”	1787	1767	1831
				„180”	1887	1867	1931
				„190”	1987	1967	2031
				„200”	2087	2067	2131

So - szerokość otworu; Sd - szerokość po zewnętrznej stronie ościeżnicy; Sc - szerokość całkowita ościeżnicy  
Ho - wysokość otworu 2046; Hc - wysokość całkowita ościeżnicy 2068mm

## KONSTRUKCJA OŚCIEŻNICY

- Ościeżnica jest wykonana z najwyższej jakości blachy stalowej o grubości 1,2 mm
- Ościeżnica składa się z: ościeżnicy zasadniczej, uszczelki obwiedniowej, zawiasów czopowych

## POKRYCIE

- Ościeżnica malowana farbą proszkową, kolory standard: biały (RAL 9016), szary (RAL 7047), brąz (RAL 8017), beż (RAL 1001)
- Pozostałe kolory wg palety RAL dostępne za dopłatą – minimum 25 sztuk ościeżnic / 1 koloru

## OKUCIA

- Zawiasy czopowe – 2 szt. dla szerokości „60”-„80”, 3 szt. dla szerokości „90”, „100”, „110” oraz dla modelu Arco
- Uszczelka obwiedniowa w kolorze biały, szary, brąz

## AKCESORIA w cenie ościeżnicy

- Klucz imbusowy
- Kołki rozporowe (ościeżnica montowana do ściany murowanej)
- Wkręty samowierzące (ościeżnica montowana do ściany kartonowo-gipsowej)

## OPCJE DODATKOWE

- Wzmocnienie pod samozamykacz nawierzchniowy – dopłata **17** / 20,91
- Wykonanie z blachy ocynkowanej – dopłata **15%**
- Przystosowanie pod elektrozaczep – dopłata **90** / 110,70
- Standardowo ościeżnica przeznaczona do montażu z ostatecznie wykończonymi ścianami oraz podłogami

## WYMIARY FD12

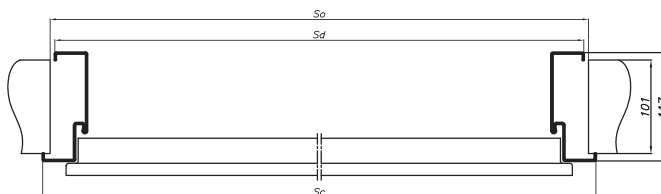

drzwi jednoskrzydłowe szerokość				drzwi dwuskrzydłowe szerokość			
typ	(So)	(Sd)	(Sc)	typ	(So)	(Sd)	(Sc)
„60”	681	671	697	„120”	1315	1305	1305
„70”	781	771	797	„130”	1415	1405	1405
„80”	881	871	897	„140”	1515	1505	1531
„90”	981	971	997	„150”	1615	1605	1605
„100”	1081	1071	1097	„160”	1715	1705	1705
„110”	1181	1171	1197	„170”	1815	1805	1805
				„180”	1915	1905	1905
				„190”	2015	2005	2005
				„200”	2115	2105	2105

So - szerokość otworu; Sd - szerokość po zewnętrznej stronie ościeżnicy; Sc - szerokość całkowita ościeżnicy  
Ho - wysokość otworu 2060; Hc - wysokość całkowita ościeżnicy 2068mm

## ZAWIASY



standard:  
zawias  
trójdzielnny typ T  
wkręcany  
typ B



zawias  
trójdzielnny typ T  
opcja za dopłatą **17** / 20,91

# OŚCIEŻNICE METALOWE

Ceny (zł): netto / brutto (VAT 23%)

## REGULOWANA METALOWA



powierzchnia półpołysk/satyna



## KONSTRUKCJA OŚCIEŻNICY

- Ościeżnica jest wykonana z najwyższej jakości blachy stalowej o grubości 1,5 mm
- Ościeżnica składa się z: ościeżnicy zasadniczej, ramy regulowanej, uszczelki obwiedniowej, zawiasów czopowych

## POKRYCIE

- Ościeżnica malowana farbą proszkową, kolory standard: biały (RAL 9016), szary (RAL 7047), brąz (RAL 8017), beż (RAL 1001)
- Pozostałe kolory wg palety RAL dostępne za dopłatą – minimum 25 sztuk ościeżnic/1 koloru

## OKUCIA

- Zawiasy czopowe – 2 szt. dla szerokości „60”-„80”, 3 szt. dla szerokości „90”, „100”, „110” oraz dla modelu Arco
- Uszczelka obwiedniowa w kolorze biały, szary, brąz

## AKCESORIA w cenie ościeżnicy

- Klucz imbusowy
- Kołki rozporowe (ościeżnica montowana do ściany murowanej)
- Wkręty samowierzące (ościeżnica montowana do ściany kartonowo-gipsowej)

## OPCJE DODATKOWE

- Wzmocnienie pod samozamykacz nawierzchniowy – dopłata **17 / 20,91**
- Wykonanie z blachy ocynkowanej – dopłata **15%**
- Przystosowanie pod elektrozaczep – dopłata **90 / 110,70**
- Standardowo ościeżnica przeznaczona do montażu z ostatecznie wykończonymi ścianami oraz podłogami.

symbol	zakres w mm	Szerokość			
		jednoskrzydłowe		dwuskrzydłowe	
		„60”÷„90”	„100”÷„110”	„120”÷„150”	„160”÷„200”
ZO 1	95 ÷ 125	<b>483</b> / 594,09	<b>556</b> / 683,88	<b>651</b> / 800,73	<b>766</b> / 942,18
ZO 2	125 ÷ 155	<b>516</b> / 634,68	<b>590</b> / 725,70	<b>684</b> / 841,32	<b>800</b> / 984,00
ZO 3	155 ÷ 185	<b>550</b> / 676,50	<b>623</b> / 766,29	<b>718</b> / 883,14	<b>833</b> / 1024,59
ZO 4	185 ÷ 215	<b>583</b> / 717,09	<b>657</b> / 808,11	<b>751</b> / 923,73	<b>867</b> / 1066,41
ZO 5	215 ÷ 245	<b>617</b> / 758,91	<b>690</b> / 848,70	<b>785</b> / 965,55	<b>900</b> / 1107,00
ZO 6	245 ÷ 275	<b>651</b> / 800,73	<b>724</b> / 890,52	<b>819</b> / 1007,37	<b>934</b> / 1148,82
ZO 7	275 ÷ 305	<b>684</b> / 841,32	<b>758</b> / 932,34	<b>852</b> / 1047,96	<b>968</b> / 1190,64
ZO 8	305 ÷ 335	<b>718</b> / 883,14	<b>791</b> / 972,93	<b>886</b> / 1089,78	<b>1001</b> / 1231,23
ZO 9	335 ÷ 365	<b>751</b> / 923,73	<b>825</b> / 1014,75	<b>919</b> / 1130,37	<b>1035</b> / 1273,05

Istnieje możliwość wykonania ościeżnic o większych zakresach niż maksymalne podane w powyższej tabeli (po konsultacji z Działem Handlowym)

## WYMIARY

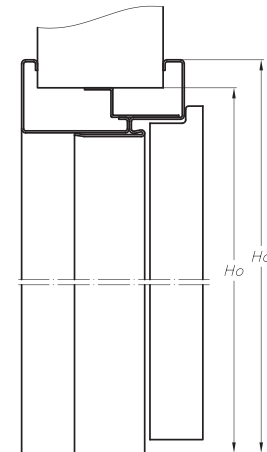
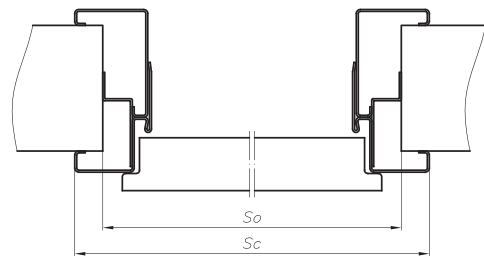

drzwi jednoskrzydłowe					drzwi dwuskrzydłowe				
typ	(So)	(Sc)	(Ho)	(Hc)	typ	(So)	(Sc)	(Ho)	(Hc)
„60”	684	717	2062	2078	„120”	1318	1351	2062	2078
„70”	784	817			„130”	1418	1451		
„80”	884	917			„140”	1518	1551		
„90”	984	1017			„150”	1618	1651		
„100”	1084	1117			„160”	1718	1751		
„110”	1184	1217			„170”	1818	1851		
					„180”	1918	1951		
					„190”	2018	2051		
					„200”	2118	2151		

So – szerokość otworu (+5 mm/-0 mm); Sc – szerokość całkowita ościeżnicy;  
Ho – wysokość otworu (+5 mm/-0 mm); Hc – wysokość całkowita ościeżnicy

Przy realizacjach inwestycyjnych dostępne także: ościeżnica metalowa stała oraz regulowana bezprzylgowa

## ZAWIASY

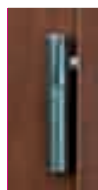

standard:  
zawias  
czopowy  
wkręcany  
typ B



zawias  
trójdzielny typ T  
opcja za dopłatą **17 / 20,91**

# KORONY



korona do drzwi jednoskrzydłowych przyglowych na jedną stronę

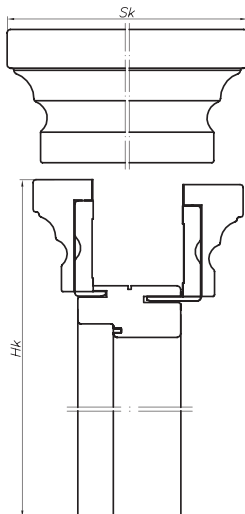

Korona do drzwi jednoskrzydłowych przyglowych „60”-„90” na jedną stronę (1 szt.)		
do ościeżnicy regulowanej Q-SYSTEM (ZJ)	Okleiny kolekcja I, II, III, VII RETRO, LIMBA, SEMPRES Lux, SAHARA, KONGO	152 / 186,96
	Powierzchnie LAMISTONE CPL, SILKSTONE	134 / 164,82
	Do drzwi malowanych (folia biała)*	115 / 141,45
do ościeżnicy regulowanej SYSTEM DIN (ZP) SYSTEM DUO	Kolekcja INTER-AMBER – powierzchnia ECO TOP	126 / 154,98
	Powierzchnie HIGH TOP, LAMISTONE CPL, SILKSTONE	134 / 164,82
	Do drzwi malowanych (folia biała)*	115 / 141,45
	Okleiny kolekcja I, II, III, VII, RETRO, LIMBA, SEMPRES Lux, SAHARA, KONGO	152 / 186,96

do dwuskrzydłowych dopłata +50%  
korona „100”, „110” – dopłata +20%

\*pozostałe kolory palet RAL i NCS (oprócz metalicznych) - dopłata według tabeli kolorystycznej - str. 141 (przy zamówieniu min. 2 szt. drzwi) ekologiczne farby akrylowe

Zamawiając koronę do ościeżnicy Q-SYSTEM (ZJ) należy podać stronę drzwi, na której będzie zamontowana (strona zawiasowa / regulacyjna)

Wymiar zewnętrzny korony do ościeżnicy Q-SYSTEM  
Strona zawiasowa zakres ZJ1-ZJ11  
Strona regulacyjna zakres ZJ4-ZJ11

szerokość	
typ	(Sk)
„60”	915
„70”	1015
„80”	1115
„90”*	1215
„60” + „60”	1550
„60” + „70”	1650
„70” + „70”, „60” + „80”	1750
„70” + „80”, „60” + „90”	1850
„80” + „80”, „70” + „90”	1950
„80” + „90”	2050
„90” + „90”	2150
wysokość: (Hk)	2162

\* 1199 dla drzwi ASTOR; GRAF

Wymiar zewnętrzny korony do ościeżnicy Q-SYSTEM  
Strona regulacyjna zakres ZJ1-ZJ3

szerokość	
typ	(Sk)
„60”	905
„70”	1005
„80”	1105
„90”**	1205
„60” + „60”	1540
„60” + „70”	1640
„70” + „70”, „60” + „80”	1740
„70” + „80”, „60” + „90”	1840
„80” + „80”, „70” + „90”	1940
„80” + „90”	2040
„90” + „90”	2140
wysokość: (Hk)	2157

\*\* 1189 dla drzwi ASTOR; GRAF

Wymiar zewnętrzny korony do ościeżnicy DIN standard polski

szerokość	
typ	(Sk)
„60”	822
„70”	922
„80”	1022
„90”***	1122
„60” + „60”	1456
„60” + „70”	1556
„70” + „70”, „60” + „80”	1656
„70” + „80”, „60” + „90”	1756
„80” + „80”, „70” + „90”	1856
„80” + „90”	1956
„90” + „90”	2056
wysokość: (Hk)	2149

\*\*\*1096 dla drzwi ASTOR; GRAF

Wymiar zewnętrzny korony do ościeżnicy Duo  
Strona zawiasowa D11-D10  
Strona regulacyjna D13-D10

szerokość	
typ	(Sk)
„60”	913
„70”	1013
„80”	1113
„90”****	1213
„60+60”	1528
„60+70”	1628
„60+80, 70+70”	1728
„60+90, 70+80”	1828
„70+90, 80+80”	1928
„80+90”	2028
„90+90”	2128
wysokość: (Hk)	2177

\*\*\*\*1206 mm dla drzwi ASTOR DUO, GRAF DUO

Wymiar zewnętrzny korony do ościeżnicy Duo  
Strona regulacyjna D11-D12

szerokość	
typ	(Sk)
„60”	903
„70”	1003
„80”	1103
„90”*****	1203
„60+60”	1518
„60+70”	1618
„60+80, 70+70”	1718
„60+90, 70+80”	1818
„70+90, 80+80”	1918
„80+90”	2018
„90+90”	2118
wysokość: (Hk)	2172

\*\*\*\*\*1196 mm dla drzwi ASTOR DUO, GRAF DUO

Wymiar zewnętrzny korony do ościeżnicy DIN Duo

szerokość	
typ	(Sk)
„60”	870
„70”	970
„80”	1070
„90”	1170
„60+60”	1485
„60+70”	1585
„60+80, 70+70”	1685
„60+90, 70+80”	1785
„70+90, 80+80”	1885
„80+90”	1985
„90+90”	2085
wysokość: (Hk)	2156

Drzwi ASTOR DUO, GRAF DUO nie występują; w szerokości „90+90”

# BULAJE do drzwi wewnątrzlokalowych

Szkoło matowe, bezpieczne - w standardzie

Szkoło przezroczyste - dopłata +50 / 61,50 (nie dotyczy BMJ)













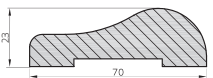

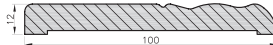
Konieczność zamawiania płyty wiórowej przy zastosowaniu bulajów

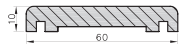
	widok od str. zawiasów	widok od str. rewersów			
BMD			bulaj 1 (Ø 240 mm, grubość 11, 18, 40 mm)	180 / 221,40	stal nierdzewna (mat) szkoło - lakomat
			bulaj 2 (Ø 320 mm, grubość 11, 18, 40 mm)	240 / 295,20	
			bulaj 3 (Ø 350 mm, grubość 11, 18, 40 mm)	280 / 344,40	
			bulaj 4 (Ø 400 mm, grubość 11, 18, 40 mm)	320 / 393,60	
BMJ			bulaj 1 (Ø 250 mm, grubość 35-45 mm)	272 / 334,56	stal nierdzewna (mat) szkoło - lakomat
			bulaj 2 (Ø 300 mm, grubość 35-45 mm)	317 / 389,91	
			bulaj 3 (Ø 350 mm, grubość 35-45 mm)	387 / 476,01	
			bulaj 4 (Ø 400 mm, grubość 35-45 mm)	412 / 506,76	
BMN			bulaj 1 (Ø 250 mm, grubość 35-45 mm)	300 / 369,00	stal nierdzewna (mat) szkoło - lakomat
			bulaj 2 (Ø 300 mm, grubość 35-45 mm)	347 / 426,81	
			bulaj 3 (Ø 350 mm, grubość 35-45 mm)	400 / 492,00	
			bulaj 4 (Ø 400 mm, grubość 35-45 mm)	458 / 563,34	

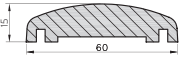
Bulaje wykluczone w pozostałych modelach drzwi.

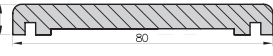
MODELE DRZWI	BULAJE TYLKO W WERSJACH PEŁNYCH	UWAGI
ARGENT	(BMD, BMJ, BMN) <sup>1)</sup>	<sup>1)</sup> tylko we wzorach W03, W09
CLASSIC	BMD, BMJ, BMN	
CLASSIC LUX, CLASSIC LUX DUO	BMD, BMJ, BMN	
DECO	BMD, BMJ, BMN	
DECO LUX SOFT, DECO LUX	BMD, BMJ, BMN	
ETIUDA wzór B0 ETIUDA LUX wzór B0	BMD, BMJ, BMN	
FORM	BMD	
GRAND LUX	(BMD, BMJ, BMN) <sup>1)</sup>	<sup>1)</sup> bulaj tylko w szerokościach „70”, „80”, „90”
IMPULS	(BMD, BMJ, BMN) <sup>1)</sup>	<sup>1)</sup> tylko w wersji 01
INTERSOLID II <sup>2)</sup>	BMD <sup>1)</sup>	<sup>1)</sup> bulaj tylko w szerokościach „70”, „80”, „90” <sup>2)</sup> nie dotyczy wzorów 10, 11
INTERSOLID, INTERSOLID SOFT	BMD <sup>1)</sup>	<sup>1)</sup> bulaj tylko w szerokościach „70”, „80”, „90”
SAHARA, KONGO	(BMD, BMJ, BMN) <sup>1)</sup>	<sup>1)</sup> tylko w wersjach A, B, C
MILENIUM LUX	(BMD, BMJ, BMN) <sup>1)</sup>	<sup>1)</sup> bulaj tylko w szerokościach „70”, „80”, „90”
MODERN, MODERN DUO	BMD <sup>1)</sup>	<sup>1)</sup> bulaj tylko w szerokościach „70”, „80”, „90”
PLYTOWE, PLYTOWE DUO	BMD, BMJ, BMN	
VENA	(BMD, BMJ, BMN) <sup>1)</sup>	<sup>1)</sup> bulaj tylko w szerokościach „70”, „80”, „90”
INTER-AMBER	BMD, BMJ, BMN	
SIMPLE, SIMPLE DUO	BMD, BMJ, BMN	
L-PROJEKT	BMD, BMJ, BMN <sup>1)</sup>	<sup>1)</sup> nie dotyczy wzoru S1, S2

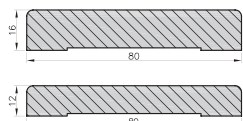

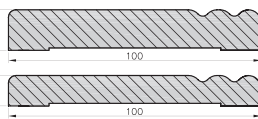
	symbol	symbol	do laminowanych		folia biała do drzwi malowanych oraz biały: 120	MALOWANE biały 000*	fornirowane <sup>lakier UV</sup>	
			HIGH TOP				forniry naturalne (kolekcje I, II, III)	kolekcje: IV, V, VI, VII RETRO, LIMBA
			LAMISTONE CPL					
			SILKSTONE					
laminat drewnopodobny do drzwi laminowanych								
	<b>LISTWA OWALNA LC1</b>	<b>symbol</b>	<b>LC1F</b>	<b>LC1F</b>	<b>LC1F</b>	<b>LC1F</b>	<b>LC10</b>	<b>LC1R</b>
		za komplet do jednoskrzydłowych	19 / 23,37	19 / 23,37	19 / 23,37	22 / 27,06	40 / 49,20	61 / 75,03
		za komplet do dwuskrzydłowych	26 / 31,98	26 / 31,98	26 / 31,98	31 / 38,13	60 / 73,80	85 / 104,55
	<b>LISTWA MASKUJĄCA LD4</b>	<b>symbol</b>					<b>LD40</b>	<b>LD4R</b>
		za komplet do jednoskrzydłowych	-	-	-	-	69 / 84,87	106 / 130,38
		za komplet do dwuskrzydłowych	-	-	-	-	103 / 126,69	157 / 193,11
	<b>LISTWA MASKUJĄCA LD1</b>	<b>symbol</b>	<b>LD1F</b>	<b>LD1F</b>	<b>LD1F</b>	<b>LD1F</b>		
		za komplet do jednoskrzydłowych	58 / 71,34	58 / 71,34	58 / 71,34	69 / 84,87	-	-
		za komplet do dwuskrzydłowych	70 / 86,10	70 / 86,10	70 / 86,10	85 / 104,55	-	-
	<b>LISTWA MASKUJĄCA LD6</b>	<b>symbol</b>	<b>LD6F</b>	<b>LD6F</b>	<b>LD6F</b>	<b>LD6F</b>	<b>LD60</b>	<b>LD6R</b>
		za komplet do jednoskrzydłowych	34 / 41,82	34 / 41,82	34 / 41,82	41 / 50,43	55 / 67,65	79 / 97,17
		za komplet do dwuskrzydłowych	40 / 49,20	40 / 49,20	40 / 49,20	48 / 59,04	94 / 115,62	135 / 166,05
	<b>LISTWA MASKUJĄCA LD7</b>	<b>symbol</b>	<b>LD7F</b>	<b>LD7F</b>	<b>LD7F</b>	<b>LD7F</b>	<b>LD70</b>	<b>LD7R</b>
		za komplet do jednoskrzydłowych	44 / 54,12	44 / 54,12	44 / 54,12	53 / 65,19	55 / 67,65	79 / 97,17
		za komplet do dwuskrzydłowych	54 / 66,42	54 / 66,42	54 / 66,42	65 / 79,95	94 / 115,62	135 / 166,05
	<b>LISTWA MASKUJĄCA LD10</b>	<b>symbol</b>	<b>LD10F</b>	<b>LD10F</b>	<b>LD10F</b>	<b>LD10F</b>		
		za komplet do jednoskrzydłowych	40 / 49,20	40 / 49,20	40 / 49,20	48 / 89,04	-	-
		za komplet do dwuskrzydłowych	50 / 61,50	50 / 61,50	50 / 61,50	61 / 75,03	-	-
	<b>LISTWA MASKUJĄCA LD8</b>	<b>symbol</b>					<b>LD80**</b>	<b>LD80***</b>
		za komplet do jednoskrzydłowych	-	-	-	-	173 / 212,79	173 / 212,79
		za komplet do dwuskrzydłowych	-	-	-	-	259 / 318,57	259 / 318,57
			komplet zawiera 2 listwy pionowe o grubości 16 mm i 1 listwę poziomą o grubości 12 mm					
	<b>LISTWA MASKUJĄCA LD9</b>	<b>symbol</b>					<b>LD90**</b>	<b>LD90***</b>
		za komplet do jednoskrzydłowych	-	-	-	-	239 / 293,97	239 / 293,97
		za komplet do dwuskrzydłowych	-	-	-	-	360 / 442,80	360 / 442,80
			komplet zawiera 2 listwy pionowe o grubości 16 mm i 1 listwę poziomą o grubości 12 mm					

\* dopłata według tabeli kolorystycznej – str. 141  
 \*\* fornirowane: dąb europejski  
 \*\*\* fornirowane: heban, jasny orzech, ciemny orzech

## PROPOZYCJE POŁĄCZENIA LISTEW

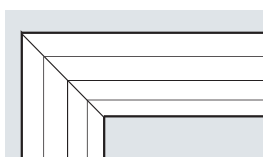
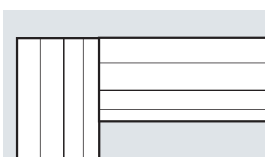

### LD8, LD9

komplet do drzwi jednoskrzydłowych: 2 listwy dł. 2200 mm + 1 listwa dł. 1150 mm;  
 komplet do drzwi dwuskrzydłowych: 3 listwy dł. 2200 mm;

### LC1, LD1, LD4, LD6, LD7, LD10

komplet do drzwi jednoskrzydłowych: 2 listwy dł. 2150 mm + 1 listwa dł. 1150 mm;  
 komplet do drzwi dwuskrzydłowych: 3 listwy dł. 2150 mm

# AKCESORIA

## ZAMEK HAKOWY (SYSTEM 2100) do drzwi przesuwnych



opcja zamek WC, WK  
chrom, chrom-satyna, złoty, złoty-mat, patyna

**120 / 147,60**

## UCHWYTY do drzwi składanych (standard)

z tworzywa sztucznego

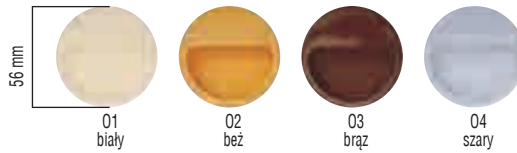

cena uchwytów opcjonalnych do drzwi składanych i przesuwnych podana jest za kpl. 2 szt.

## UCHWYTY do drzwi składanych (opcja)

mosiężne



złoty, złoty-satyna, patyna

**79 / 97,17**

chrom-satyna, chrom

**129 / 158,67**

## UCHWYTY do drzwi przesuwnych

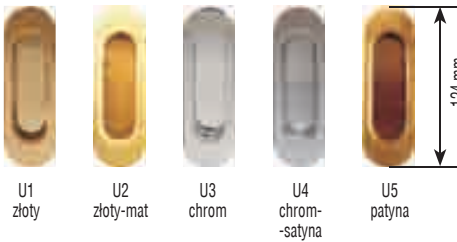

U1 złoty  
U2 złoty-mat  
U3 chrom  
U4 chrom-satyna  
U5 patyna

złoty, złoty-mat, chrom, chrom-satyna, patyna

**99 / 121,77**

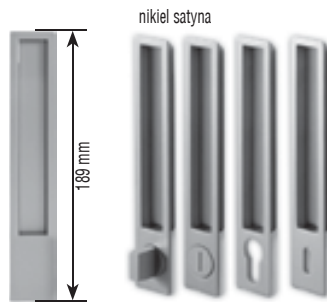

nikiel satyna

**Uchwyt MAYA\***  
(wkładka 26,5 x 26,5 - 100 / 123)

Uchwyt	<b>299 / 367,77</b>
Uchwyt WK, WB	<b>299 / 367,77</b>
Uchwyt WC	<b>385 / 473,55</b>

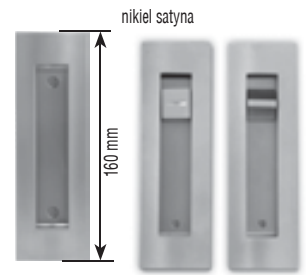

nikiel satyna

**Uchwyt ENTERO\***

Uchwyt	<b>238 / 292,74</b>
Uchwyt WC	<b>322 / 396,06</b>

WK - do klucza, WB - do wkładki, WC - do blokady łazienkowej  
\* Nie dotyczy modeli ASTRO, ASTRO Lux wzór W4, W4S

## SAMOZAMYKACZ



wymagane wzmocnienie pod samozamykacz oraz wzmocnienie pod opaską ościeżnicy

dostępne również inne modele samozamykaczy - po konsultacji z działem sprzedaży

SAMOZAMYKACZ

cena od

**165 / 202,95**

kolorystyka: srebrny, biały, brąz



ASYSTENT OTWIERANIA

**3159 / 3885,57**



USZCZELKA OPADAJĄCA

**130 / 159,90**  
- zakup luzem

**180 / 221,40**  
- zamontowana w drzwiach

możliwość zastosowania tylko przy skrzydle o grubości min. 40 mm (dolny ramiak)

## ODBOJNIKI DRZWIOWE



**TYP 2 (PODŁOGOWY)**

mosiądz, nikiel, chrom, brąz

**25 / 30,75**



**TYP 5 (PODŁOGOWY)**

mosiądz, nikiel, chrom, brąz

**25 / 30,75**

## OSŁONKI NA ZAWIASY TYP I (kpl. 2 szt. na jeden zawias)



Kolory: złoty, złoty-satyna, chrom, chrom-mat, patyna

**10 / 12,30**

Osłonki typ I stosowane są do zawiasów typ C oraz typ K. Komplet osłonek na jeden zawias składa się z dwóch jednakowych osłonek.

## OSŁONKI NA ZAWIASY TYP II (1 kpl. na jeden zawias)

1 kpl. - 2 szt.



Kolory: biały, brąz, złoty, złoty-satyna, chrom, chrom-mat, patyna

**8 / 9,84**

Osłonki typ II stosowane są do zawiasów typ A, typ B, typ D. Komplet osłonek na jeden zawias składa się z osłonek krótkiej (część górna) oraz osłonek długiej (część dolna).

## ZAWIASY do drzwi wewnątrzlokalowych (ilość zawiasów wg tabeli)

system przylgowy

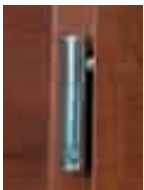

zawias czopowy wkręcany typ A

system przylgowy

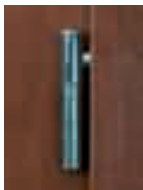

zawias czopowy wkręcany typ B

system przylgowy



zawias czopowy wkręcany typ C

system przylgowy

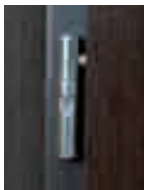

zawias czopowy wkręcany typ D

system przylgowy



zawias czopowy wkręcany typ K

system bezprylgowy

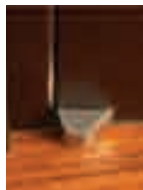

zawias SFS (SYSTEM NOBLE, FIESTA)

system bezprylgowy



zawias kryty regulowany typ ARGENTA (SYSTEM DUO)

system przylgowy



zawias trójdzielny typ T

# RODZAJE SZKŁA

dopłaty do cen skrzydeł lub drzwi jednoskrzydłowych  
(do drzwi dwuskrzydłowych cena x2)  
nie dotyczy modeli FORM, NOBLE, IMPULS,  
kolekcji FIESTA, ETIUDA A1-A3, SEMPRE, HAPPY

## GRUPA I

grubość szyby 4 mm



KP

KURA  
bezbarna



CP

CHINCHILA  
bezbarna, brąz

CB

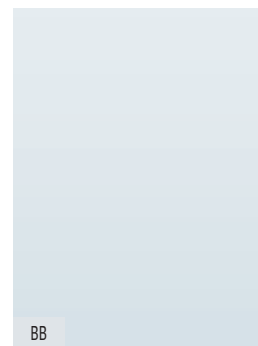

BB

GŁADKIE, BEZBARWNE,  
PRZEZROCZYSTE

## GRUPA II



PS

POINT-S

## GRUPA III



TA

THELA  
bezbarna

## GRUPA IV

grubość szyby 4 mm

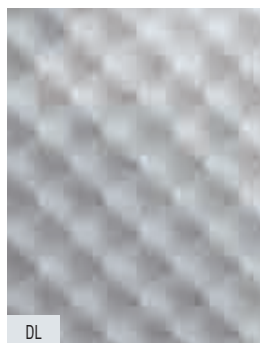

DL

DIAGONAL  
bezbarna



BI

BR

BG\*

MATOWE

biały mat, brąz mat, grafit satyna

\*szyba docinana tylko do modeli SEMPRE, SEMPRE Alu, SEMPRE Lux,  
SEMPRE Lux Alu, SEMPRE Sense, SEMPRE Verse (wzór W05\*\*)

\*\* grubość szyby 6 mm

grubość szyby 4 mm

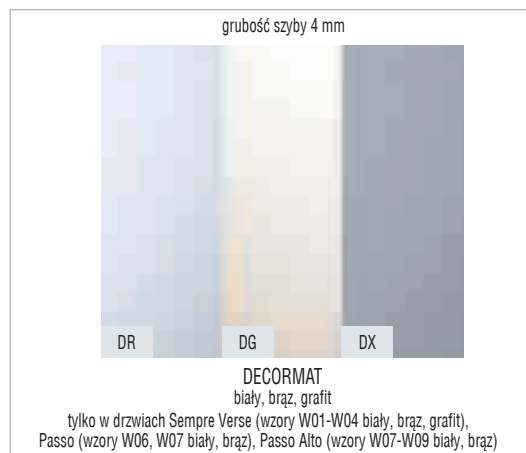

DR

DG

DX

DECORMAT

biały, brąz, grafit

tylko w drzwiach Sempre Verse (wzory W01-W04 biały, brąz, grafit),  
Passo (wzory W06, W07 biały, brąz), Passo Alto (wzory W07-W09 biały, brąz)

RODZAJ SZKLENIA	GRUPA I	GRUPA II	GRUPA III	GRUPA IV
Mala szyba, INTER-AMBER wersja A01	20 / 24,60	20 / 24,60	32 / 39,36	26 / 31,98
Duża szyba, 6 szyb, Deco 04SD, 05SD; Vario wersja A, D1 INTER-AMBER wersja BS2, AS4, ASM4 SIMPLE wersja 01, 02, 03 FIORD 03SD, SKŁADANE D2, SKŁADANE CLASSIC D1, PŁYTOWE 04SD, 05SD	46 / 56,58	75 / 92,25	138 / 169,74	107 / 131,61
8 szyb, 10 szyb, FIORD 02S8	75 / 92,25	138 / 169,74	250 / 307,50	187 / 230,01
jedna szyba do FIORD (1M, S3) Vario wersja B, C, D3 QUATTRO, SAHARA, KONGO, GRAF, SIMPLE wersja 04 INTER-AMBER wersja C, D, E, F	26 / 31,98	26 / 31,98	38 / 46,74	32 / 39,36
CENY DRZWI SKRZYDEŁ WEWNĄTRZLOKALOWYCH PRZYLGOWYCH <b>OBNIŻA SIĘ</b> W PRZYPADKU: REZYGNACJI Z OSZKLENIA - 15 / 18,45				

# OPCJE WENTYLACJI

	tuleje tworzywowe T1-T4, T10, T15-F15	tuleje tworzywowe T258-T267	tuleje tworzywowe T121-T147, T258, T292, T295	tuleje tworzywowe T1-K1-TK3	tuleje mosiężne T5-T7	tuleje mosiężne TKS	podcięcie wentylacyjne standard	podcięcie wentylacyjne FIESTA	podcięcie wentylacyjne SEMPRE	podcięcie wentylacyjne ARCO	szczelina wentylacyjna podłóżna	kratka z tworzywa	kratka ze stali nierdzewnej	zabezpieczenie dolnego ramienia przed wylgacją*	UWAGI
ARCO, ARCO ALU			X <sup>1)</sup>	X <sup>2)</sup>	X <sup>2)</sup>	X <sup>2)</sup>									<sup>1)</sup> podcięcie tylko w szerokościach „80”, „90” <sup>2)</sup> w szerokości „60” standardowo 3 tuleje
ARGENT	X			X	X	X	X					X <sup>1)</sup>	X <sup>1)</sup>	X	<sup>1)</sup> nie dotyczy szerokości „60” we wzorach W03, W09
INTER-AMBER	X	X		X	X	X	X	X							
IMPULS, CREO, NOSTRE	X	X		X	X	X	X	X							
IMPULS 13	X	X		X	X	X	X	X							<sup>1)</sup> kratka wentylacyjna tylko w szerokościach „70”, „80”, „90”
ETIUDA B2, B3, ETIUDA LUX B, B3									X						X
ETIUDA A1, B1	X	X		X	X	X	X	X <sup>1)</sup>				X <sup>2)</sup>	X <sup>2)</sup>	X <sup>1)</sup>	<sup>1)</sup> tylko w wersji B1 <sup>2)</sup> tylko w szerokościach „70”, „80”, „90”,
ETIUDA B0, B4	X	X		X	X	X	X	X			X	X	X	X	
ETIUDA LUX A1, B1	X			X	X	X	X	X <sup>1)</sup>				X <sup>2)</sup>	X <sup>2)</sup>	X <sup>1)</sup>	<sup>1)</sup> tylko w wersji B1 <sup>2)</sup> tylko w szerokościach „70”, „80”, „90”,
ETIUDA LUX B0	X			X	X	X	X	X			X	X	X	X	
DECO, DECO VARIO	X	X		X	X	X	X	X			X	X	X	X	
ASTRO, ASTRO LUX	X <sup>1)</sup>			X <sup>1)</sup>	X <sup>1)</sup>	X <sup>1)</sup>	X <sup>2)</sup>					X <sup>1)</sup>	X <sup>1)</sup>	X	<sup>1)</sup> tylko we wzorach W1, Wf, W3, W4, W5, W6, W7, W7S, W7A <sup>2)</sup> tylko we wzorach W1, Wf, W3, W4, W5, W6
FORM, INTERSOLID, INTERSOLID SOFT, INTERSOLID II, SAHARA, KONGO, MODERN, QUATTRO SOFT, HAPPY	X			X	X	X	X	X				X <sup>1)</sup>	X <sup>1)</sup>	X	<sup>1)</sup> kratka wentylacyjna tylko w standardowej wysokości
DECO LUX, DECO LUX SOFT, DECO LUX SOFT VARIO, GRAND LUX, MILENIUM LUX, PLYTOWE, VENA, VITTORIA-W, SIMPLE, ASTOR, GRAF, CLASSIC, CLASSIC LUX, TIARA	X			X	X	X	X	X			X	X	X	X	
FIORD	X			X	X	X	X	X			X	X <sup>1)</sup>	X <sup>1)</sup>	X	<sup>1)</sup> kratka wentylacyjna tylko dla standardowej wysokości
LUMEN									X <sup>1)</sup>						<sup>1)</sup> podcięcie dostępne tylko we wzorach I-IX
NOBLE I, NOBLE II	X			X	X	X	X	X				X <sup>1)</sup>	X <sup>1)</sup>	X	<sup>1)</sup> kratka wentylacyjna tylko w przy standardowej wysokości i dla szerokości „80”, „90”
PASSO, PASSO ALTO						X	X	X							
SABIA, CALYPSO						X	X	X							
SKŁADANE	X	X	X	X	X	X	X <sup>1)</sup>								<sup>1)</sup> tylko w modelu CLASSIC
VERTO								X <sup>1)</sup>							<sup>1)</sup> podcięcie dostępne tylko we wzorach I-IV
SEMPRE LUX, SEMPRE LUX ALU, SEMPRE Inserto, SEMPRE Sense, SEMPRE Verse <sup>3)</sup> (fortirowane), SEMPRE GRAVI						X <sup>2)</sup>	X <sup>2)</sup>		X <sup>1)</sup>			X <sup>1)</sup>			<sup>1)</sup> tylko w szerokościach „80”, „90” <sup>2)</sup> w szerokości „60” standardowo 3 tuleje <sup>3)</sup> nie dotyczy wzorów W05, W06, W07, W08, W09
SEMPRE, SEMPRE ALU, SEMPRE ONDA, SEMPRE VERSE <sup>2)</sup> (kolorystyka Lamistone, Silkstone)	X <sup>2)</sup>					X <sup>2)</sup>	X <sup>2)</sup>		X <sup>1)</sup>			X <sup>1)</sup>			<sup>1)</sup> tylko w szerokościach „80”, „90” <sup>2)</sup> w szerokości „60” standardowo 3 tuleje <sup>3)</sup> nie dotyczy wzorów W05, W06, W07, W08, W09
L-PROJEKT	X			X	X	X	X	X <sup>1)</sup>			X	X	X	X	<sup>1)</sup> nie dotyczy wzoru S1, S2
VERTIGO, VERTIGO LUX	X			X	X	X	X	X			X	X <sup>1)</sup>	X <sup>1)</sup>	X	<sup>1)</sup> kratka wentylacyjna tylko dla standardowej wysokości <sup>2)</sup> podcięcie tylko w szerokościach „80”, „90” <sup>3)</sup> w szerokości „60” standardowo 3 tuleje
VERIMO		X <sup>2)</sup>				X <sup>2)</sup>	X <sup>2)</sup>		X <sup>1)</sup>						<sup>1)</sup> podcięcie tylko w szerokościach „80”, „90” <sup>2)</sup> w szerokości „60” standardowo 3 tuleje

\* nie dotyczy skrzydeł z podcięciem wentylacyjnym. Dla kolekcji DUO opcje wentylacji należy przyjąć jak dla poszczególnych modeli drzwi.

## WENTYLACJA\*

SZEROKOŚĆ DRZWI	DRZWI Z PODCIĘCIEM WENTYLACYJNYM		DRZWI Z TULEJAMI WENTYLACYJNYMI		DRZWI Z DWOMA RZĘDAMI TULEI WENTYLACYJNYCH		
	Sumaryczny przekrój otworów wentylacyjnych przy zachowaniu przeswitu 10mm [m²]	Dodatkowy przekrój między dolną krawędzią skrzydła a podłogą wymagany w celu spełnienia wymogów rozporządzenia [mm]	Sumaryczny przekrój tulei i standardowego przeswitu 10mm [m²]	Dodatkowy przekrój między dolną krawędzią skrzydła a podłogą wymagany w celu spełnienia wymogów rozporządzenia [mm]	Sumaryczny przekrój tulei i standardowego przeswitu 10mm [m²]	Dodatkowy przekrój między dolną krawędzią skrzydła a podłogą wymagany w celu spełnienia wymogów rozporządzenia [mm]	
Przylgowe	„60”	0,019	10**	0,009	25**	0,011	20**
	„70”	0,022	-	0,010	20**	0,012	15**
	„80”	0,026	-	0,011	15**	0,013	15**
	„90”	0,029	-	0,012	15**	0,014	10**
	„100”	0,033	-	0,013	10**	0,015	10**
	„110”	0,036	-	0,014	10**	0,016	10**
DUO/FIESTA/NOBLE/PROJEKT (BEZPRZYLGOWE)	„60”	0,016	15**	0,009	25**	0,011	20**
	„70”	0,020	5**	0,010	20**	0,012	15**
	„80”	0,024	-	0,011	15**	0,013	15**
	„90”	0,028	-	0,012	15**	0,014	10**
	„100”	0,032	-	0,013	10**	0,015	10**
LUMEN/VERTO	„60”	0,015	-	-	-	-	-
	„70”	0,019	-	-	-	-	-
	„80”	0,023	-	-	-	-	-
	„90”	0,027	-	-	-	-	-
ARCO	„60”	0,017	15**	-	-	-	-
	„70”	0,021	5**	0,010	20**	-	-
	„80”	0,026	-	0,011	15**	-	-
	„90”	0,030	-	0,012	15**	-	-
SEMPRE VERIMO	„60”	0,014	15**	0,009	25**	-	-
	„70”	0,018	-	0,010	20**	-	-
	„80”	0,023	-	0,011	15**	-	-
	„90”	0,027	-	0,012	15**	-	-
„100”	0,032	-	0,014	10**	-	-	

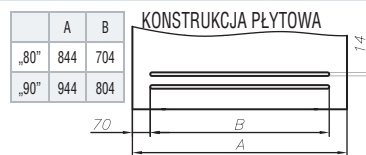
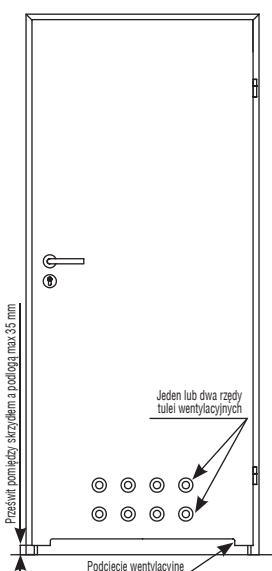

szczelina wentylacyjna w skrzydłach o konstrukcji płytowej – dopłata 50 / 61,50

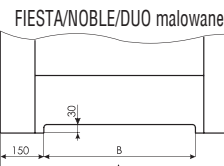

podcięcie wentylacyjne w skrzydłach bezprzylgowych z kolekcji FIESTA '09, NOBLE I DUO malowane – dopłata 50 / 61,50

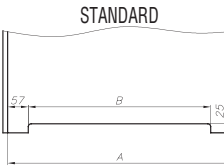

podcięcie wentylacyjne w skrzydłach przylgowych fornirowanych – dopłata 50 / 61,50

podcięcie wentylacyjne w pozostałych wersjach skrzydeł – dopłata 25 / 30,75

### ARCO

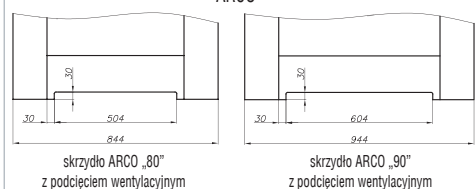

### VERTIGO

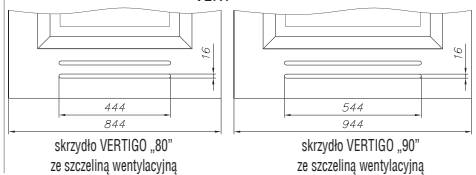

### SEMPRE/ SEMPRE DUO

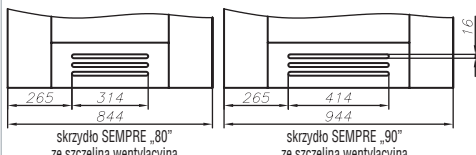
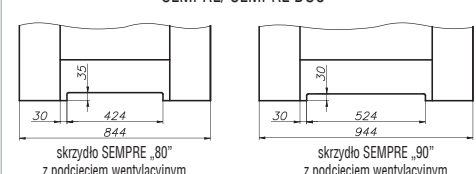

szczelina wentylacyjna w skrzydłach z kolekcji SEMPRE – dopłata 50 / 61,50

### PANEL Z POWIERZCHNIĄ WENTYLACYJNĄ

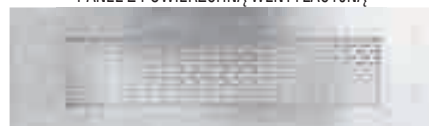

dopłata „70” – 230 / 282,90; dopłata „80” – 250 / 307,50  
dopłata „90” – 260 / 319,80; dopłata „100” – 270 / 332,10 panel abstronny

Standardowy przeswit pomiędzy skrzydłem a podłogą wynosi 10mm

\* Zgodnie z Rozporządzeniem Ministra Infrastruktury z dnia 12 kwietnia 2002 r. w sprawie warunków technicznych, jakim powinny odpowiadać budynki i ich usytuowanie. (Dz. U. 75 z 2002 r. poz. 690 z późniejszymi zmianami, Dz. U. Nr 33 z 2003 r. poz. 270, Dz. U. Nr 109 z 2004 r. poz. 1156) Rozdział 6, § 79. „Drzwi do łazienki, umywalni i wydzielonego ustępu powinny otwierać się na zewnątrz pomieszczenia, mieć z zastrzeżeniem § 75 ust. 2 co najmniej 0,8 m i wysokość 2 m w świetle ościeżnicy, a w dolnej części – otwory o sumarycznym przekroju nie mniejszym niż 0,022 m² dla dopływu powietrza”.

\*\* należy zwiększyć przeswit o podaną wartość poprzez skrócenie skrzydła od dołu w przypadku, gdy skrócenie jest możliwe.

Skrzydła, których skrócenie jest niemożliwe: Etiuda, (Etiuda Lux) wzory A1-A3; Astro, Astro Lux wzory W1S-W9S oraz W1A-W9A; Sempre Verse wzory W05-W08

Skrzydła przesuwne z uwagi na konstrukcję (odsunięcie od ściany/tunelu o około 20mm) spełniają wymogi rozporządzenia bez konieczności stosowania podcięcia wentylacyjnego bądź tulei wentylacyjnych.

Kratki wentylacyjne oraz panele ze stali nierdzewnej z powierzchnią wentylacyjną spełniają wymogi rozporządzenia.

# OPCJE WENTYLACJI

Ceny (zł): netto / brutto (VAT 23%)

## TULEJE WENTYLACYJNE (kpl. 4 szt.)



## TULEJE WENTYLACYJNE z tworzywa sztucznego (kpl. 4 szt.)

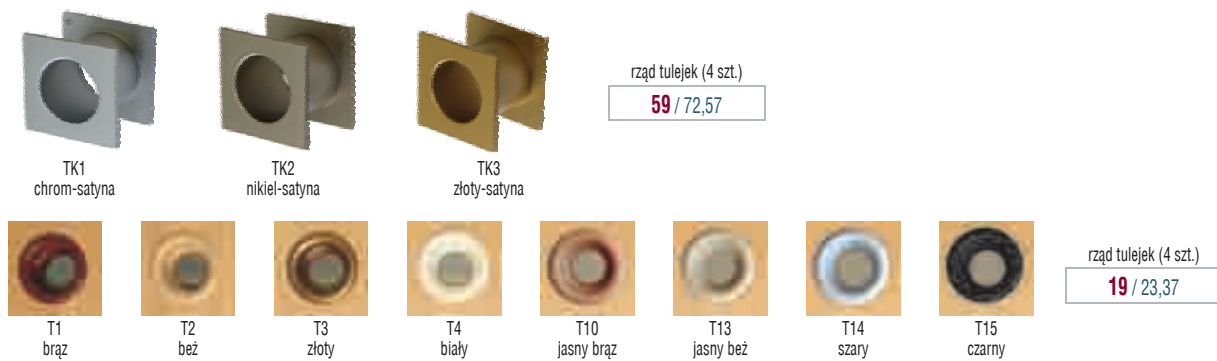

## TULEJE WENTYLACYJNE z tworzywa sztucznego (kpl. 4 szt.) - ARCO, ARCO ALU, IMPULS, ETIUDA, INTER-AMBER

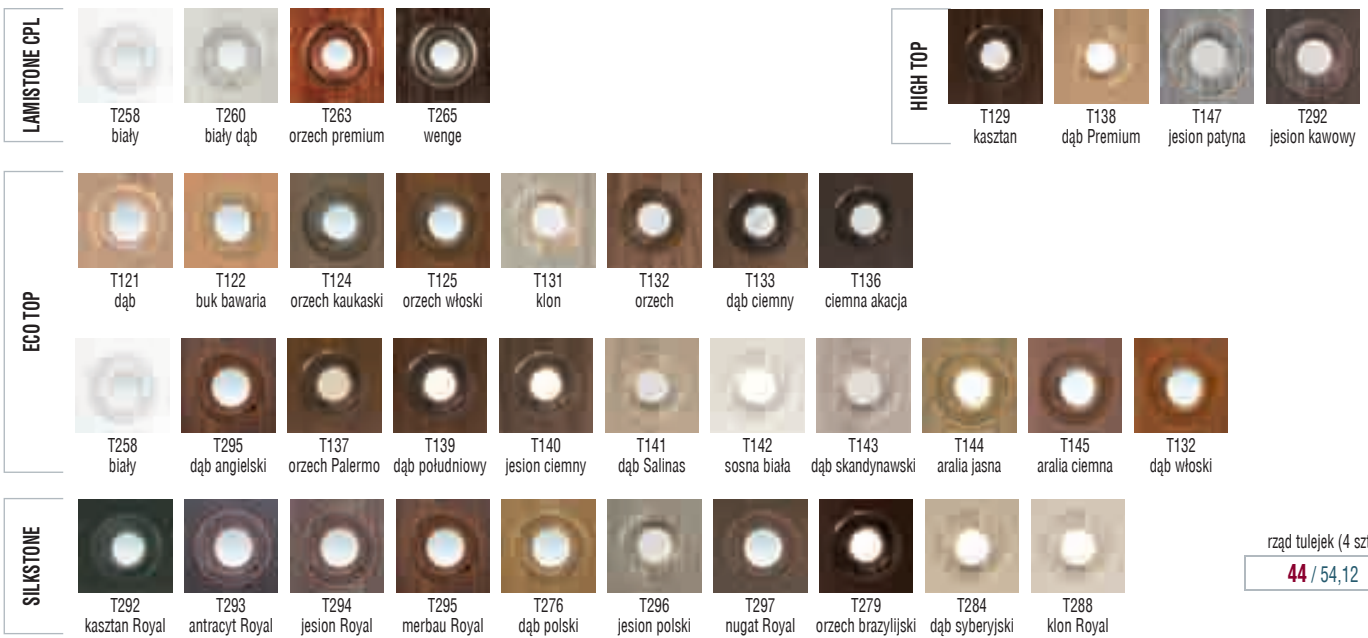

Rzeczywiste kolory mogą różnić się od zamieszczonych w ofercie. Ze względu na naturalny charakter formiorny istnieje możliwość wystąpienia różnych ich odcieni. Tuleje wentylacyjne nie spełniają wymagań z Rozporządzenia Ministra odnośnie sumarycznego przekroju otworów dla dopływu powietrza.

## KRATKI WENTYLACYJNE\*

z tworzywa sztucznego

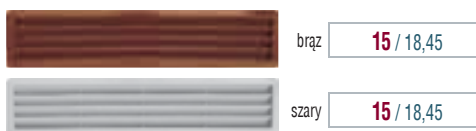
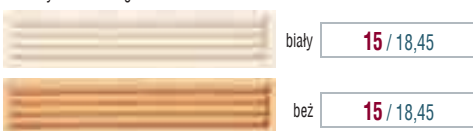

ze stali nierdzewnej



Opcjonalnie możliwość zamówienia kratki i paneli ze stali nierdzewnej  
Powierzchnia otworów dla dopływu powietrza wynosi powyżej 0,022 m<sup>2</sup>

\* Zgodnie z Rozporządzeniem Ministra Infrastruktury z dnia 12 kwietnia 2002 r. w sprawie warunków technicznych jakim powinny odpowiadać budynki i ich usytuowanie. (Dz.U. 75 z 2002 r. poz. 690 z późniejszymi zmianami, Dz. U. Nr 33 z 2003 r. poz. 270, Dz. U. Nr 109 z 2004 r. poz. 1156) Rozdział 6, §.79. „Drzwi do łazienki, umywalni i wydzielonego ustępu powinny otwierać się na zewnątrz pomieszczenia, mieć z zastrzeżeniem § 75 ust. 2, co najmniej szerokość 0,8m i wysokość 2m w świetle ościeżnicy, a w dolnej części – otwory o sumarycznym przekroju nie mniejszym niż 0,022m<sup>2</sup> dla dopływu powietrza”.

# CERBER II



## KONSTRUKCJA

- skrzydło (system przylgowy – do standardowej futryny metalowej): ramiak drewniany, obłożony dwiema płytami HDF, wypełnienie stanowi płyta wiórowa otworowana, opcjonalnie pełna (dopłata **105** / 129,15)
- drzwi (system przylgowy): skrzydło, ościeżnica sosnowa stała lub regulowana, próg z listwą aluminiową

## SPOSÓB OTWIERANIA

- tradycyjny (do wewnątrz) lub na zewnątrz

## OKUCIA

- drzwi (komplet z ościeżnicą): zawiasy czopowe regulowane w 3 płaszczyznach (3 szt.) – srebrne, 2 niezależne bolce antywyważeniowe; dwa zamki wpuszczane trzybolcowe na wkładkę patentową (bez wkładek); wizjer - srebrny
- skrzydło przylgowe: zawiasy czopowe pasujące do ościeżnic metalowych zgodnych z polskimi normami branżowymi (2 szt. w „80”, 3 szt. w „90”) - 2 niezależne bolce antywyważeniowe; dwa zamki wpuszczane jednopunktowe na wkładkę patentową (bez wkładek); wizjer - srebrny
- drzwi WERSJA 37 dB: zawiasy czopowe regulowane w 3 płaszczyznach (3 szt.) – srebrne, 5 niezależnych bolców antywyważeniowych; zamek listwowy wielopunktowy z wkładkami klasy 6; wizjer – srebrny

## PARAMETRY TECHNICZNE

- izolacyjność akustyczna: klasa 27 dB lub klasa 37 dB

## WYMIARY

- skrzydło (wymiar w przyldze): 818, 918 x 2020 mm
- drzwi (po zewnętrznej stronie ościeżnicy): 895, 995 x 2067 mm
- drzwi WERSJA 37 dB (po zewn. str. ościeżnicy): 1012 x 2075 mm

Konstrukcja drzwi umożliwia skrócenie do 50 mm – standard

## WYPEŁNIENIA



płyta wiórowa otworowana



płyta wiórowa pełna (opcja)



blacha kątowna



zamek bolcowy trzypunktowy wpuszczany

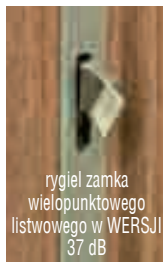

rygiel zamka wielopunktowego listwowego w WERSJI 37 dB

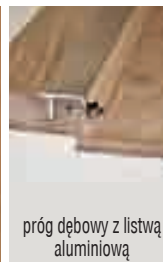

próg dębowy z listwą aluminiową



zawias czopowy regulowany w 3 płaszczyznach



wzór A1



wzór A2



wzór A3

**CERBER ALU dostępny w kolorystyce LAMISTONE, SILKSTONE, fornirowane**  
(przy zapytaniach inwestycyjnych istnieje możliwość wykonania CERBER ALU w innej kolorystyce).

Dopłata za listwy aluminiowe do drzwi CERBER wzór 1, 2, 3 - **99** / 121,77  
Konieczność zastosowania wypełnienia z płyty wiórowej pełnej **105** / 129,15

## SKRZYDŁA CERBER II (wersje + ceny)



	PEŁNE 00	WYSTRÓJ 02	WYSTRÓJ 03	WERSJA 37 dB 00	
SKRZYDŁO PRZYLGOWE	471 / 579,33	709 / 872,07	709 / 872,07	- / -	MALOWANE** (biały NCS S 0500N)
DRZWI	613 / 753,99	852 / 1047,96	852 / 1047,96	1803 / 2217,69	MALOWANE** (biały NCS S 0500N)
SKRZYDŁO PRZYLGOWE	471 / 579,33	- / -	- / -	- / -	ECO TOP
DRZWI	613 / 753,99	- / -	- / -	1803 / 2217,69	ECO TOP
SKRZYDŁO PRZYLGOWE	471 / 579,33	- / -	- / -	- / -	HIGH TOP, SILKSTONE, LAMISTONE CPL
DRZWI	613 / 753,99	- / -	- / -	1803 / 2217,69	HIGH TOP, SILKSTONE, LAMISTONE CPL
SKRZYDŁO PRZYLGOWE	471 / 579,33	709 / 872,07	709 / 872,07	- / -	laminat CPL 0,2 mm
DRZWI	613 / 753,99	852 / 1047,96	852 / 1047,96	1803 / 2217,69	laminat CPL 0,2 mm
SKRZYDŁO PRZYLGOWE	709 / 872,07	946 / 1163,58	946 / 1163,58	- / -	KOLEKCJA I, II, III
DRZWI	934 / 1148,82	1179 / 1450,17	1179 / 1450,17	2154 / 2649,42	KOLEKCJA I, II, III
SKRZYDŁO PRZYLGOWE	887 / 1091,01	1126 / 1384,98	1126 / 1384,98	- / -	RETRO, LIMBA, KOLEKCJE IV, VI, VII
DRZWI	1093 / 1344,39	1337 / 1644,51	1337 / 1644,51	2313 / 2844,99	RETRO, LIMBA, KOLEKCJE IV, VI, VII

**W ofercie POL-SKONE dostępne drzwi przeciwpożarowe z parametrem dźwiękoizolacyjności i dymoszczelności oraz wiele rozwiązań dla rynku inwestycyjnego w osobnej publikacji**

Możliwość zastosowania ościeżnicy regulowanej do drzwi wejściowych - str. 139  
oraz ościeżnicy Q-SYSTEM - str. 123

## KOLORYSTYKA

### ECO TOP

Ekologiczna powierzchnia charakteryzująca się odpornością na ścieranie.



### HIGH TOP

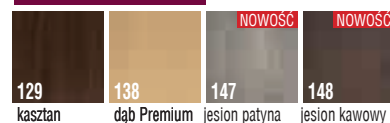

### LAMISTONE CPL

Powierzchnia z powłoką zabezpieczającą przed wycieraniem i działaniem środków chemicznych. Polecana do budynków użyteczności publicznej i stosowana w warunkach intensywnej eksploatacji stolarki drzwiowej np.: hotele, biura.



### LAMINOWANE

\*Dla zapytań inwestycyjnych dostępny po konsultacji z Działem Handlowym



### MALOWANE



Ekologiczne farby akrylowe, kolory palet RAL i NCS (oprócz metalicznych) - dopłata według tabeli kolorystycznej - str. 141 (min. 2 szt.)

Z uwagi na jakość druku wielokolorowego prezentowane kolory mogą się różnić od rzeczywistych.

### SILKSTONE

Powierzchnia o charakterystyce LAMISTONE CPL z dodatkowym, niepowtarzalnym efektem struktury prawdziwego drewna.



### FORNIROWANE

Drzwi fornirowane POL-SKONE pokryte są ekologicznym lakierem UV. Ma on zdecydowanie większą odporność na zarysowania i działanie światła od lakierów standardowych kładzionych nawet kilkukrotnie.

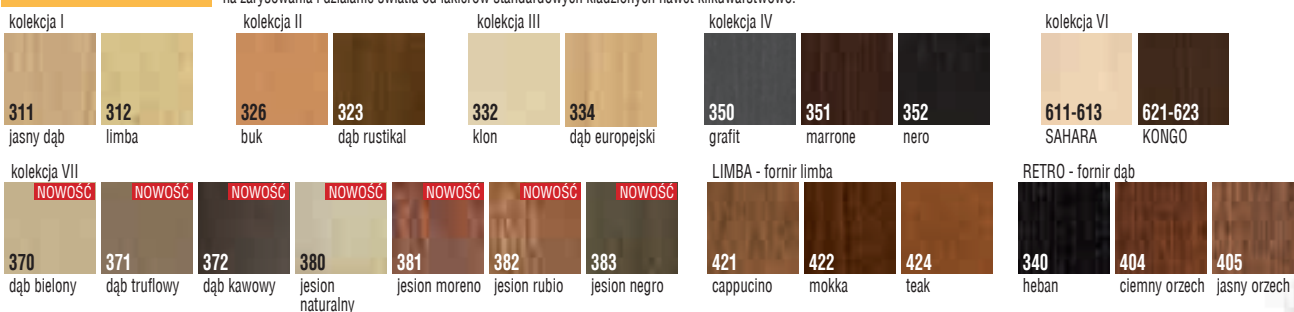

Rzeczywiste kolory mogą różnić się od zamieszczonych w ofercie. Dopuszczalna różnica w odcieniu skrzydeł i ościeżnic. Ze względu na naturalny charakter fornirów istnieje możliwość wystąpienia różnych ich odcieni.

# ANTYWŁAMANIOWE B-30/C-30



Drzwi są przeznaczone do zamknięć otworów wewnątrz budynków, w tym mogą być stosowane jako drzwi wewnętrzne wejściowe z korytarzy lub klatek schodowych do mieszkań w budynkach wielorodzinnych, do pomieszczeń mieszkalnych w budynkach zamieszkania zbiorowego oraz do pomieszczeń w budynkach użyteczności publicznej.

## PARAMETRY



odporność ogniowa  
30 min



izolacyjność akustyczna  
klasa Rw= 37dB



podwyższona  
odporność na  
włamanie



dymoszczelność

WO



## B-30

### WYMIARY (po zewnętrznej stronie ościeżnicy)

- 1012 x 2075 mm
- opcjonalne wymiary: 880x1950 mm; 880x2000 mm; 880x2075 mm; 980x1950 mm; 980x2000 mm; 980x2075 mm; 1012x1950 mm; 1012x2000 mm
- możliwość produkcji drzwi o wymiarach 1112 x 2175 mm; drzwi zachowują parametr podwyższonej odporności na włamanie III klasa europejska, odporności ogniowej 30 min, izolacyjności akustycznej klasa 37 dB, bez parametru dymoszczelności

### KONSTRUKCJA

- skrzydło: ramiak drewniany obłożony dwiema płytami HDF, wypełnienie stanowi specjalna konstrukcja POL-SKONE, grubość skrzydła 56 mm
- ościeżnica: standard – stała sosnowa; opcjonalnie – ościeżnica regulowana jednostronnie
- próg dębowy o wysokości 20 mm

### SPOSÓB OTWIERANIA

- otwierane na zewnątrz lub do wewnątrz

### OKUCIA

- zamek listwowy wpuszczany z czteropunktowym ryglowaniem (2 rygle, 2 haki), rozstaw 72 mm, kolor srebrny
- 3 zawiasy czopowe regulowane w 3 płaszczyznach w kolorze srebrnym, 5 bolców antywyważeniowych

### WYPOSAŻENIE

- zalecana opcja wyposażenia: rozeta GARDA 52/63,96, klamka GARDA klasy 3 132/162,36, wkładki klasy 6 - 115/141,45, wizjer dopłata 49/60,27
- w standardzie: nawiercenie pod klamkę GARDA\*
- UWAGA! W celu spełnienia warunków odporności ogniowej do drzwi należy stosować samozamykacz spełniający wymagania normy PN-EN 1154:1999/A1:2004/AC:2010 oraz klamki drzwiowe spełniające wymagania normy PN-EN 1906:2012. W celu spełnienia przez drzwi parametrów antywłamaniowości klamki drzwiowe powinny spełniać min. klasę 3 odporności na włamanie a wkładki bębnowe min. klasę 4 odporności związanej z kluczem oraz min. klasę 1 odporności na atak wg normy PN-EN 1303:2007+AC:2008.

### PARAMETRY TECHNICZNE

- III europejska klasa antywłamaniowości
- dymoszczelność: Sa, Sm
- odporność ogniowa: 30 min
- izolacyjność akustyczna: klasa 37 dB

## C-30

### WYMIARY (po zewnętrznej stronie ościeżnicy)

- 1012 x 2075 mm
- opcjonalne wymiary: 880x1950 mm; 880x2000 mm; 880x2075 mm; 980x1950 mm; 980x2000 mm; 980x2075 mm; 1012x1950 mm; 1012x2000 mm
- możliwość produkcji drzwi o wymiarach 1112 x 2175 mm; drzwi zachowują parametr najwyższej odporności na włamanie klasa „C”, III europejska klasa antywłamaniowości, odporności ogniowej 30 min., izolacyjności akustycznej klasa 37 dB, bez parametru dymoszczelności - dla zapytań inwestycyjnych po konsultacji z Działem Handlowym

### KONSTRUKCJA

- skrzydło: ramiak drewniany obłożony dwiema płytami HDF, wypełnienie stanowi specjalna konstrukcja POL-SKONE, grubość skrzydła 56 mm
- ościeżnica: standard – stała sosnowa; opcjonalnie – ościeżnica regulowana jednostronnie
- próg dębowy o wysokości 20 mm

### SPOSÓB OTWIERANIA

- otwierane na zewnątrz lub do wewnątrz

### OKUCIA

- zamek listwowy wpuszczany z pięciopunktowym ryglowaniem (2 rygle, 3 haki), rozstaw 72 mm, kolor srebrny
- 3 zawiasy czopowe regulowane w 3 płaszczyznach w kolorze srebrnym, 5 bolców antywyważeniowych

### WYPOSAŻENIE

- klamka z szyldem z zabezpieczeniem wkładki, wkładki klasy 6 (nikiel-satyna), wizjer dopłata 49/60,27
- UWAGA! W celu spełnienia warunków odporności ogniowej do drzwi należy stosować samozamykacz spełniający wymagania normy PN-EN 1154:1999/A1:2004/AC:2010 oraz klamki drzwiowe spełniające wymagania normy PN-EN 1906:2012. W celu spełnienia przez drzwi parametrów antywłamaniowości klamki drzwiowe powinny spełniać min. klasę 3 odporności na włamanie a wkładki bębnowe min. klasę 4 odporności związanej z kluczem oraz min. klasę 1 odporności na atak wg normy PN-EN 1303:2007+AC:2008.

### PARAMETRY TECHNICZNE

- Najwyższa odporność na włamanie klasy „C”
- III europejska klasa antywłamaniowości
- dymoszczelność: Sa, Sm
- odporność ogniowa: 30 min
- izolacyjność akustyczna: klasa 37 dB



klamka klasy 3  
(standard: chrom)

- Aprobata Techniczna: AT-15-7560/2013
- Certyfikat zgodności ITB-1807/W

\* Możliwość wykonania bez nawierców, należy zastosować klamkę o podwyższonej odporności antywłamaniowej



	malowanych białych	ECO TOP	do laminowanych CPL 0,2 mm		forniowanych	lakier UV	
			HIGH TOP	LAMISTONE CPL			
			SILKSTONE				
KLASA B	1390 / 1709,70	1390 / 1709,70	1460 / 1795,80	1579 / 1942,17	1653 / 2033,19	forniry naturalne kolekcje I, II, III	RETRO, LIMBA, kolekcje IV, VI, VII
KLASA C	2059 / 2532,57	2059 / 2532,57	2059 / 2532,57	2159 / 2655,57	2483 / 3054,09		

W ofercie POL-SKONE dostępne drzwi przeciwpożarowe z parametrem dźwiękoizolacyjności i dymoszczelności oraz wiele rozwiązań dla rynku inwestycyjnego w osobnej publikacji

Możliwość zastosowania ościeżnicy regulowanej - patrz str. 139

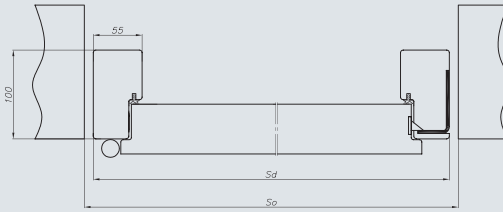

Rozmiar drzwi	Sd (mm)	So (mm)	Hd (mm)	Ho (mm)
1012 x 2075	1012	1040	2075	2090
1012 x 2000	1012	1040	2000	2015
1012 x 1950	1012	1040	1950	1965
980 x 2075	980	1010	2075	2090
980 x 2000	980	1010	2000	2015
980 x 1950	980	1010	1950	1965
880 x 2075	880	910	2075	2090
880 x 2000	880	910	2000	2015
880 x 1950	880	910	1950	1965

Sd, Hd – wymiar drzwi po zewnętrznej stronie ościeżnicy  
So, Ho – proponowany otwór montażowy

## KOLORYSTYKA

### ECO TOP

Ekologiczna powierzchnia charakteryzująca się odpornością na ścieranie.



### HIGH TOP



### LAMISTONE CPL

Powierzchnia z powłoką zabezpieczającą przed wycieraniem i działaniem środków chemicznych. Polecana do budynków użyteczności publicznej i stosowana w warunkach intensywnej eksploatacji stolarki drzwiowej np.: hotele, biura.



### LAMINOWANE

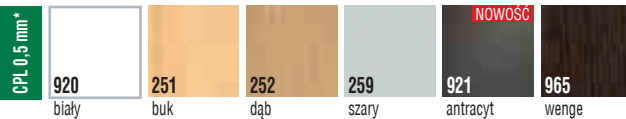
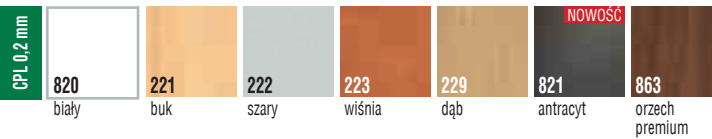

\*Dla zapytań inwestycyjnych dostępny po konsultacji z Działem Handlowym  
Z uwagi na jakość druku wielokolorowego prezentowane kolory mogą się różnić od rzeczywistych.

HPL\* Opcjonalnie możliwość zastosowania laminatów HPL 0,6 - 1,0 mm



Przykładowe kolory HPL szczegóły do uzgodnienia w Dziale Handlowym, możliwe wykończenia: mat lub połysk

### SILKSTONE

Powierzchnia o charakterystyce LAMISTONE CPL z dodatkowym, niepowtarzalnym efektem struktury prawdziwego drewna.



### FORNIOWANE

Drzwi forniowane POL-SKONE pokryte są ekologicznym lakierem UV. Ma on zdecydowanie większą odporność na zarysowania i działanie światła od lakierów standardowych kładzionych nawet kilkuwarstwowo.

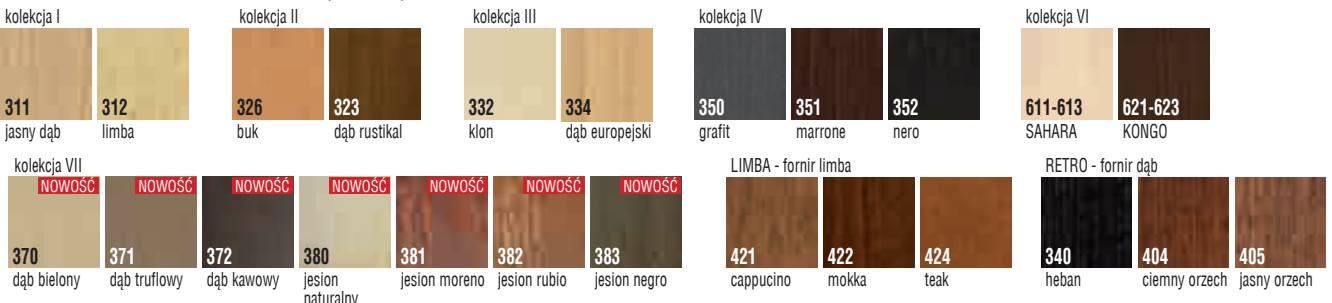

### MALOWANE

Ekologiczne farby akrylowe, kolory palet RAL i NCS (oprócz metalicznych) - dopłata według tabeli kolorystycznej - str. 141 (min. 2 szt.)



TABELA DOPLAT				
do skrzydeł kolory RAL, NCS S wg grup kolorystycznych - patrz str. 141				
Rodzaj drzwi	GRUPA 1 kolory jasne	GRUPA 2 kolory pośrednie	GRUPA 3 kolory średnie	GRUPA 4 kolory ciemne
TECHNICZNE	280 / 344,40	380 / 467,40	450 / 553,50	520 / 639,60
OŚCIEŻNICE	+20%	+30%	+40%	+60%

Rzeczywiste kolory mogą różnić się od zamieszczonych w ofercie. Dopuszczalna różnica w odcieniu skrzydeł, ościeżnic.

# ANTYWŁAMANIOWE RC3

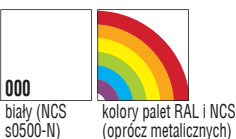

Drzwi są przeznaczone do zamknięć otworów wewnątrz budynków, w tym mogą być stosowane jako drzwi wewnętrzne wejściowe z korytarzy lub klatek schodowych do mieszkań w budynkach wielorodzinnych, do pomieszczeń mieszkalnych w budynkach zamieszkania zbiorowego oraz do pomieszczeń w budynkach użyteczności publicznej.

## PARAMETRY



izolacyjność akustyczna  
klasa Rw= 32dB



podwyższona odporność na włamanie

WO



## RC3 z ościeżnicą metalową

### WYMIARY

- skrzydło (wymiary w przyłdzie): 924 x 2022 mm
- drzwi (po zewnętrznej stronie ościeżnicy): 1004 x 2071 mm

### KONSTRUKCJA

- skrzydło: ramiak drewniany, obłożony dwiema płytami HDF, wypełnienie stanowi specjalna konstrukcja POL-SKONE, grubość skrzydła 50 mm,
- ościeżnica: metalowa
- próg dębowy

### SPOSÓB OTWIERANIA

- otwierane na zewnątrz lub do wewnątrz

### OKUCIA

- zamek listwowy wpuszczany z czteropunktowym ryglowaniem (2 rygle, 2 haki), rozstaw 92 mm, kolor srebrny
- 4 zawiasy czopowe regulowane w 3 płaszczyznach w kolorze srebrnym, 5 bolców antywyważeniowych

### WYPOSAŻENIE

- zalecana opcja wyposażenia: rozeta GARDA 52/63,96, klamka GARDA klasy 3 (rozstaw 92 mm) 132/162,36, wkładki klasy 6 - 115/141,45, wizjer dopłata 49/60,27
- w standardzie: nawiercenie pod klamkę GARDA\* (rozstaw 92 mm)
- możliwość zastosowania elektrozaczepu awersyjnego ES1 firmy Bira
- UWAGA! W celu spełnienia przez drzwi parametrów antywłamaniowości klamki drzwiowe powinny spełniać min. klasę 3 odporności na włamanie wg normy PN-EN 1906:2012 a wkładki bębnekowe min. klasę 4 odporności związanej z kluczem oraz min. klasę 1 odporności na atak wg normy PN-EN 1303:2007+AC:2008.

### PARAMETRY TECHNICZNE

- odporność na włamanie: klasa RC3\*\*
- izolacyjność akustyczna: klasa 32 dB

## RC3 z ościeżnicą drewnianą

### WYMIARY (po zewnętrznej stronie ościeżnicy)

- drzwi (po zewnętrznej stronie ościeżnicy): 1012 x 2075 mm
- opcjonalne wymiary: 880x1950 mm; 880x2000 mm; 880x2075 mm; 980x1950 mm; 980x2000 mm; 980x2075 mm; 1012x1950 mm; 1012x2000 mm

### KONSTRUKCJA

- skrzydło: ramiak drewniany obłożony dwiema płytami HDF, wypełnienie stanowi specjalna konstrukcja POL-SKONE, grubość skrzydła 50 mm
- ościeżnica: standard – stała drewniana (możliwość zastosowania paneli poszerzających); opcjonalnie – ościeżnica regulowana jednostronnie
- próg dębowy o wysokości 20 mm

### SPOSÓB OTWIERANIA

- otwierane na zewnątrz lub do wewnątrz

### OKUCIA

- zamek listwowy wpuszczany z czteropunktowym ryglowaniem (2 rygle, 2 haki), rozstaw 92 mm, kolor srebrny
- 4 zawiasy czopowe regulowane w 3 płaszczyznach w kolorze srebrnym, 5 bolców antywyważeniowych

### WYPOSAŻENIE

- zalecana opcja wyposażenia: rozeta GARDA 52/63,96, klamka GARDA klasy 3 (rozstaw 92 mm) 132/162,36, wkładki klasy 6 - 115/141,45, wizjer dopłata 49/60,27
- w standardzie: nawiercenie pod klamkę GARDA\* (rozstaw 92 mm)
- UWAGA! W celu spełnienia przez drzwi parametrów antywłamaniowości klamki drzwiowe powinny spełniać min. klasę 3 odporności na włamanie wg normy PN-EN 1906:2012 a wkładki bębnekowe min. klasę 4 odporności związanej z kluczem oraz min. klasę 1 odporności na atak wg normy PN-EN 1303:2007+AC:2008.

### PARAMETRY TECHNICZNE

- odporność na włamanie: klasa RC3\*\*
- izolacyjność akustyczna: klasa 32 dB

Ceny ościeżnicy metalowej dostępne w cenniku drzwi technicznych

Drzwi RC3 z ościeżnicą drewnianą	malowane***		formowane lakier UV	
	ECO TOP	HIGH TOP	LAMISTONE CPL	SILKSTONE
Drzwi RC3 z ościeżnicą metalową	1290 / 1586,70	1390 / 1709,70	1480 / 1820,40	1550 / 1906,50
Skrzydło drzwiowe antywłamaniowe RC3 do ościeżnicy metalowej antywłamaniowej	990 / 1217,70	1090 / 1340,70	1150 / 1414,50	1200 / 1476,00

\* możliwość wykonania bez nawierć, należy zastosować klamkę z szyldem o podwyższonej odporności na włamanie (co najmniej klasy 3 wg PN-EN 1906:2012)

\*\* pod warunkiem skompletowania skrzydła z ościeżnicą metalową antywłamaniową BKT lub ościeżnicą drewnianą POL-SKONE oraz w klamki z szyldem z zabezpieczeniem co najmniej klasy 3 wg PN-EN1906:2012 a wkładki bębnekowe min. klasę 4 odporności związanej z kluczem oraz min. klasę 1 odporności na atak wg normy PN-EN 1303:2007+AC:2008.

\*\*\* RAL/NC5 - dopłata według tabeli kolorystycznej - str. 141

• Aprobata Techniczna: AT-15-7560/2013

# OŚCIEŻNICE REGULOWANE DO DRZWI WEJŚCIOWYCH

Ceny (zł): **netto** / brutto (VAT 23%)

## DO DRZWI ANTYWŁAMANIOWYCH B-30, C-30, CERBER II, RC3

DOPLATA ZA KOMPLET REGULACJI DO DRZWI ANTYWŁAMANIOWYCH B-30, C-30, RC3, CERBER II (Z LISTWAMI PŁASKIMI - 60 mm)  
(NAFREZOWANIE JEDNOSTRONNE OŚCIEŻNICY POD MONTAŻ PANELI I OPASEK)

CERBER II		B-30, C-30, RC3		MALOWANE*	ECO TOP folia drewnopodobna	laminowane	fornirowane		lakier UV	
Symbol	Zakres regulacji	symbol ościeżnicy	stopień regulacji			HIGH TOP	okleinowane	RETRO, LIMBA,		
				LAMISTONE CPL	kolekcje I, II, III	kolekcje IV, VI, VII				
				SILKSTONE						
				laminat drewnopodobny						
				cena (zł / kpl)						
ZC 1	92-112	ZB1	100-120	265 / 325,95	241 / 296,43	241 / 296,43	346 / 425,58	397 / 488,31		
ZC 2	112-136	ZB2	120-144	265 / 325,95	241 / 296,43	241 / 296,43	346 / 425,58	397 / 488,31		
ZC 3	136-180	ZB3	144-188	297 / 365,31	270 / 332,10	270 / 332,10	387 / 476,01	446 / 548,58		
ZC 4	180-202	ZB4	188-210	297 / 365,31	270 / 332,10	270 / 332,10	387 / 476,01	446 / 548,58		
ZC 5	202-246	ZB5	210-254	333 / 409,59	303 / 372,69	303 / 372,69	431 / 530,13	495 / 608,85		
ZC 6	246-268	ZB6	254-276	333 / 409,59	303 / 372,69	303 / 372,69	431 / 530,13	495 / 608,85		
ZC 7	268-312	ZB7	276-320	366 / 450,18	333 / 409,59	333 / 409,59	471 / 579,33	541 / 665,43		
ZC 8	312-334	ZB8	320-342	366 / 450,18	333 / 409,59	333 / 409,59	471 / 579,33	541 / 665,43		
ZC 9	334-378	ZB9	342-386	412 / 506,76	375 / 461,25	375 / 461,25	530 / 651,90	611 / 751,53		
ZC 10	378-402	ZB10	386-410	412 / 506,76	375 / 461,25	375 / 461,25	530 / 651,90	611 / 751,53		
		ZB11	410-429	515 / 633,45	468 / 575,64	468 / 575,64	657 / 808,11	757 / 931,11		
		ZB12	429-476	515 / 633,45	468 / 575,64	468 / 575,64	657 / 808,11	757 / 931,11		
		ZB13	476-495	547 / 672,81	497 / 611,31	497 / 611,31	698 / 858,54	804 / 988,92		
		ZB14	495-542	547 / 672,81	497 / 611,31	497 / 611,31	698 / 858,54	804 / 988,92		

Do ościeżnic dwuskrzydłowych dopłata + 50% \* RAL/NCS - dopłata według tabeli kolorystycznej – str. 141  
Ościeżnice z listwami typu Model 2000 i Model Retro +10% (występują wyłącznie w kolorystyce ościeżnic do drzwi wewn. Model 2000 i Model Retro)

### Do ościeżnic o wymiarach innych niż standardowe - dopłata +10% za każdy moduł wymiarowy

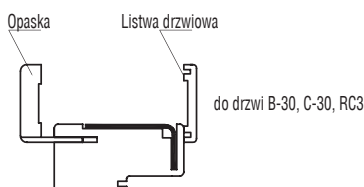

symbol	zakres regulacji	kompletacja
ZB1	100-120	Ościeżnica 100 mm, listwa, opaska 32 mm
ZB2	120-144	Ościeżnica 100 mm, listwa, opaska 52 mm

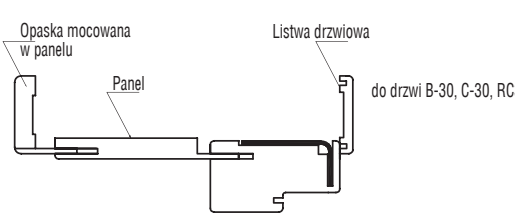

symbol	zakres regulacji	kompletacja
ZB3	144-188	Ościeżnica 100 mm, listwa, opaska 32 mm, panel 76 mm
ZB4	188-210	Ościeżnica 100 mm, listwa, opaska 52 mm, panel 76 mm
ZB5	210-254	Ościeżnica 100 mm, listwa, opaska 32 mm, panel 142 mm
ZB6	254-276	Ościeżnica 100 mm, listwa, opaska 52 mm, panel 142 mm
ZB7	276-320	Ościeżnica 100 mm, listwa, opaska 32 mm, panel 208 mm
ZB8	320-342	Ościeżnica 100 mm, listwa, opaska 52 mm, panel 208 mm
ZB9	342-386	Ościeżnica 100 mm, listwa, opaska 32 mm, panel 274 mm
ZB10	386-410	Ościeżnica 100 mm, listwa, opaska 52 mm, panel 274 mm

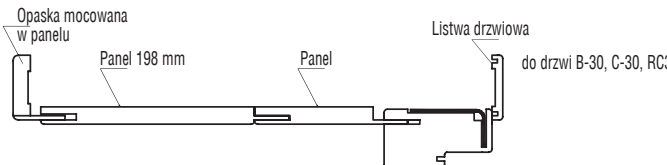

symbol	zakres regulacji	kompletacja
ZB11	410-429	Ościeżnica 100 mm, listwa, opaska 32 mm, panel 142+198 mm
ZB12	429-476	Ościeżnica 100 mm, listwa, opaska 52 mm, panel 142+198 mm
ZB13	476-495	Ościeżnica 100 mm, listwa, opaska 32 mm, panel 208+198 mm
ZB14	495-542	Ościeżnica 100 mm, listwa, opaska 52 mm, panel 208+198 mm

do drzwi CERBER II

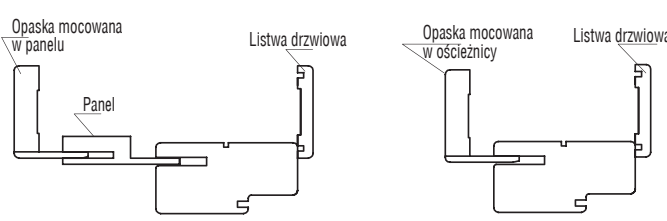

Symbol	zakres regulacji	kompletacja
ZC 1	92-112	Ościeżnica 92 mm, listwa drzwiowa, opaska 32 mm
ZC 2	112-136	Ościeżnica 92 mm, listwa drzwiowa, opaska 52 mm
ZC 3	136-180	Ościeżnica 92 mm, listwa drzwiowa, opaska 32 mm, panel 76 mm
ZC 4	180-202	Ościeżnica 92 mm, listwa drzwiowa, opaska 52 mm, panel 76 mm
ZC 5	202-246	Ościeżnica 92 mm, listwa drzwiowa, opaska 32 mm, panel 142 mm
ZC 6	246-268	Ościeżnica 92 mm, listwa drzwiowa, opaska 52 mm, panel 142 mm
ZC 7	268-312	Ościeżnica 92 mm, listwa drzwiowa, opaska 32 mm, panel 208 mm
ZC 8	312-334	Ościeżnica 92 mm, listwa drzwiowa, opaska 52 mm, panel 208 mm
ZC 9	334-378	Ościeżnica 92 mm, listwa drzwiowa, opaska 32 mm, panel 274 mm
ZC 10	378-402	Ościeżnica 92 mm, listwa drzwiowa, opaska 52 mm, panel 274 mm



(dopuszczalna różnica w odcieniu skrzydeł, ościeżnic i ramek)

## ECO TOP

Ekologiczna powierzchnia charakteryzująca się odpornością na ścieranie.



## HIGH TOP

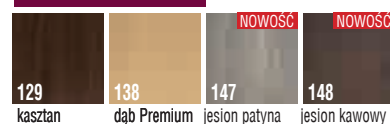

## SILKSTONE

Powierzchnia o charakterystyce LAMISTONE CPL z dodatkowym, niepowtarzalnym efektem struktury prawdziwego drewna.

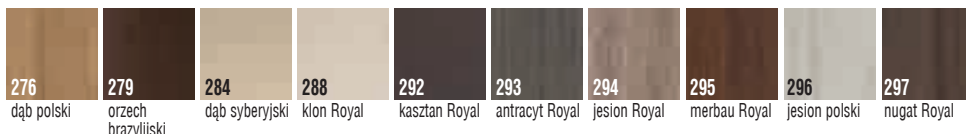

## LAMISTONE CPL

Powierzchnia z powłoką zabezpieczającą przed wycieraniem i działaniem środków chemicznych. Polecana do budynków użyteczności publicznej i stosowana w warunkach intensywnej eksploatacji stolarki drzwiowej np.: hotele, biura.

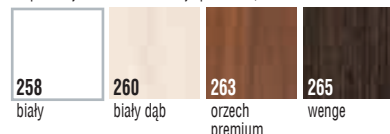

## LAMINOWANE

Z uwagi na jakość druku wielkonakładowego prezentowane kolory mogą się różnić od rzeczywistych.  
\*Dla zapytań inwestycyjnych dostępny po konsultacji z Działem Handlowym



Przykładowe kolory HPL  
szczegóły do uzgodnienia  
w Dziale Handlowym,  
możliwe wykończenia:  
mat lub połysk

## MALOWANE

Ekologiczne farby akrylowe, kolory palet RAL i NCS (oprócz metalicznych) - dopłata według tabeli kolorystycznej - (min. 2 szt.)



## FORNIOWANE

**lakier UV**  
Drzwi forniowane POL-SKONE pokryte są ekologicznym lakierem UV. Ma on zdecydowanie większą odporność na zarysowania i działanie światła od lakierów standardowych kładzionych nawet kilkuwarstwowo.

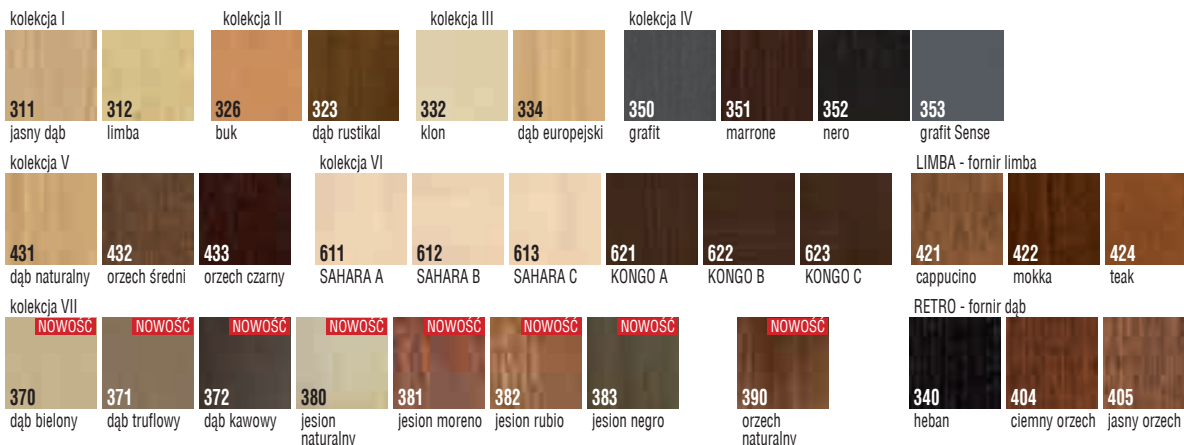

## PALETA RAL podział kolorów wg stopnia intensywności koloru

GRUPA 1 – kolory jasne: dopłata wg tabeli dopłat																													
1013	1014	1015	6019	7035	7038	7044	7047	9001	9002	9003	9010	9016	9018																
GRUPA 2 – kolory pośrednie: dopłata wg tabeli dopłat																													
1000	1001	1002	1003	1004	1005	1006	1007	1012	1016	1017	1018	1023	1028	1032	1034	1037	3012	3015	6027	6034	7001	7004	7040	7042	7045				
GRUPA 3 – kolory średnie: dopłata wg tabeli dopłat																													
1011	1019	1020	1024	1027	1033	2000	2001	2003	2004	2008	2009	2010	2011	2012	3013	3014	3017	3018	3022	3027	4001	4002	4003	4005	4006	4008	4009	4010	5012
5014	5015	5018	5021	5023	5024	6000	6001	6002	6003	6010	6011	6013	6017	6018	6021	6024	6025	6033	7000	7002	7003	7023	7030	7031	7032	7033	7034	7036	7037
7039	7046	8000	8001	8024	8025																								
GRUPA 4 – kolory ciemne: dopłata wg tabeli dopłat																													
3003	3004	3005	3007	3009	3011	4004	4007	5000	5001	5002	5003	5004	5005	5007	5008	5009	5010	5011	5013	5017	5019	5020	5022	6004	6005	6006	6007	6008	6009
6012	6014	6015	6016	6020	6022	6026	6028	6029	6032	7005	7006	7008	7009	7010	7011	7012	7013	7015	7016	7021	7022	7024	7026	7043	8002	8003	8004	8007	8008
8011	8012	8014	8015	8016	8017	8019	8022	8023	8028																				

TABELA DOPLAT do skrzydeł RAL, NCS S wg grup kolorystycznych**	Model drzwi				GRUPA 1	GRUPA 2	GRUPA 3	GRUPA 4	Kolory NCS - po konsultacji z Działem Handlowym ** dopłata do jednego skrzydła
	PLYTOWE, ASTOR, GRAF, FIOR, CLASSIC Lux, SIMPLE, CLASSIC, SKŁADANE, SIMPLE Duo, GRAF Duo, ASTOR Duo, CLASSIC Lux Duo, FIOR Duo, MODERN Duo, PLYTOWE Duo								
	VERTIGO, MODERN, ASTRO, HAPPY, CERBER II, B-30/C-30, RC3								
	OŚCIEŻNICE				+ 20%	+ 30%	+ 40%	+ 60%	

Rzeczywiste kolory mogą różnić się od zamieszczonych w ofercie. Ze względu na naturalny charakter fornirów istnieje możliwość wystąpienia różnych ich odcieni.

# KLAMKI

## ARCO

szylid dzielony

kolor	nikiel szczotkowany	mosiądz antyczny
klamka	<b>30</b> / 36,90	<b>30</b> / 36,90
WK, WB	<b>9</b> / 11,07	<b>9</b> / 11,07
WC	<b>15</b> / 18,45	<b>15</b> / 18,45

## IMAGE-QR

szylid dzielony

kolor	stal nierdzewna
WK	<b>124</b> / 152,52
WB	<b>124</b> / 152,52
WC	<b>153</b> / 188,19

## ARCUS

szylid dzielony

kolor	nikiel satynowy	nikiel szczotkowany
klamka	<b>53</b> / 65,19	<b>53</b> / 65,19
WK, WB	<b>14</b> / 17,22	<b>15</b> / 18,45
WC	<b>24</b> / 29,52	<b>24</b> / 29,52

## MENSA

szylid dzielony

kolor	chrom	chrom satynowy
klamka	<b>60</b> / 73,80	<b>61</b> / 75,03
WK, WB	<b>13</b> / 15,99	<b>14</b> / 17,22
WC	<b>22</b> / 27,06	<b>24</b> / 29,52

## VERSA

szylid dzielony

kolor	nikiel satynowy	nikiel szczotkowany	chrom satynowy
klamka	<b>53</b> / 65,19	<b>51</b> / 62,73	<b>53</b> / 65,19
WK, WB	<b>14</b> / 17,22	<b>15</b> / 18,45	<b>14</b> / 17,22
WC	<b>24</b> / 29,52	<b>24</b> / 29,52	<b>24</b> / 29,52

## CRUX

szylid dzielony

kolor	nikiel satynowy	chrom satynowy
klamka	<b>49</b> / 60,27	<b>49</b> / 60,27
WK, WB	<b>12</b> / 14,76	<b>12</b> / 14,76
WC	<b>24</b> / 29,52	<b>24</b> / 29,52

## IMAGE-O INOX

szylid dzielony

kolor	inox
klamka	<b>62</b> / 76,26
rozeta WK, WB	<b>13</b> / 15,99
rozeta WC	<b>39</b> / 47,97

## AGOSTO

szylid dzielony

kolor	stal nierdzewna
klamka	<b>38</b> / 46,74
rozeta WK, WB	<b>9</b> / 11,07
rozeta WC	<b>26</b> / 31,98

## MAGGIO

szylid dzielony

kolor	nikiel
klamka	<b>45</b> / 55,35
rozeta WK, WB	<b>15</b> / 18,45
rozeta WC	<b>20</b> / 24,60

## LUGLIO

szylid dzielony

kolor	chrom, nikiel
klamka	<b>22</b> / 27,06
rozeta WK, WB	<b>15</b> / 18,45
rozeta WC	<b>20</b> / 24,60

## APRILE

szylid dzielony

kolor	chrom błyszczący, chrom szczotkowany, tytan, nikiel szczotkowany
klamka	<b>130</b> / 159,90
rozeta WK, WB	<b>25</b> / 30,75
rozeta WC	<b>49</b> / 60,27

## OTONO

szylid dzielony

kolor	chrom błyszczący, chrom szczotkowany, tytan, nikiel szczotkowany
klamka	<b>127</b> / 156,21
rozeta WK, WB	<b>25</b> / 30,75
rozeta WC	<b>49</b> / 60,27

## VERANO

szylid dzielony

kolor	chrom błyszczący, chrom szczotkowany, nikiel szczotkowany
klamka	<b>65</b> / 79,95
rozeta WK, WB	<b>25</b> / 30,75
rozeta WC	<b>49</b> / 60,27

## INVERNO

szylid dzielony

kolor	chrom błyszczący, chrom szczotkowany, tytan, nikiel szczotkowany, czarny
klamka	<b>139</b> / 170,97
rozeta WK, WB	<b>24</b> / 29,52
rozeta WC	<b>52</b> / 63,96

## AUTUNNO

szylid dzielony

kolor	chrom błyszczący, chrom szczotkowany, tytan, nikiel szczotkowany, chrom velvet
klamka	<b>125</b> / 153,75
rozeta WK, WB	<b>24</b> / 29,52
rozeta WC	<b>52</b> / 63,96

## ESTATE

szylid dzielony

kolor	chrom błyszczący, chrom szczotkowany, tytan, nikiel szczotkowany
klamka	<b>133</b> / 163,59
rozeta WK, WB	<b>24</b> / 29,52
rozeta WC	<b>52</b> / 63,96

## PRIMAVERA

szylid dzielony

kolor	chrom błyszczący, chrom szczotkowany, tytan, nikiel szczotkowany, czarny
klamka	<b>199</b> / 244,77
rozeta WK	<b>24</b> / 29,52
rozeta WC	<b>52</b> / 63,96
insert z efektem szkła	<b>13</b> / 15,99
insert z kamienia naturalnego	<b>15</b> / 18,45

Możliwość zamówienia insertu w kolorze drzwi

**SEMPRE** szyld dzielony

kolor	nikiel
klamka	<b>71</b> / 87,33
rozeta WK, WB	<b>18</b> / 22,14
rozeta WC	<b>25</b> / 30,75

**GRAVI** szyld dzielony

kolor	nikiel
klamka	<b>71</b> / 87,33
rozeta WK, WB	<b>18</b> / 22,14
rozeta WC	<b>25</b> / 30,75

**LATINO** szyld dzielony

kolor	stal nierdzewna
klamka + rozeta WK	<b>88</b> / 108,24
klamka + rozeta WB	<b>88</b> / 108,24
klamka + rozeta WC	<b>126</b> / 154,98

**PASSO** szyld dzielony

kolor	nikiel-mat	chrom-mat
klamka	<b>55</b> / 67,65	<b>56</b> / 68,88
rozeta WK	<b>18</b> / 22,14	<b>18</b> / 22,14
rozeta WB	<b>18</b> / 22,14	<b>18</b> / 22,14
rozeta WC	<b>23</b> / 28,29	<b>23</b> / 28,29

**LINEA** szyld dzielony

kolor	mosiądz antyczny	nikiel satynowy	nikiel szczotkowany
klamka	<b>60</b> / 73,80	<b>60</b> / 73,80	<b>60</b> / 73,80
rozeta WK	<b>12</b> / 14,76	<b>12</b> / 14,76	<b>12</b> / 14,76
rozeta WB	<b>12</b> / 14,76	<b>12</b> / 14,76	<b>12</b> / 14,76
rozeta WC	<b>24</b> / 29,52	<b>24</b> / 29,52	<b>24</b> / 29,52

**TWIST** szyld dzielony

kolor	stal nierdzewna/chrom
klamka	<b>79</b> / 97,17
rozeta WK	<b>22</b> / 27,06
rozeta WB	<b>22</b> / 27,06
rozeta WC	<b>29</b> / 35,67

**ENCKE** szyld dzielony

kolor	grafit	nikiel satynowy	nikiel szczotkowany
klamka	<b>46</b> / 56,58	<b>43</b> / 52,89	<b>44</b> / 54,12
rozeta WK,WB	<b>24</b> / 29,52	<b>20</b> / 24,60	<b>20</b> / 24,60
rozeta WC	<b>32</b> / 39,36	<b>27</b> / 33,21	<b>28</b> / 34,44

**BIELA** szyld dzielony

kolor	nikiel satynowy	nikiel szczotkowany	mosiądz antyczny
klamka	<b>52</b> / 63,96	<b>53</b> / 65,19	<b>53</b> / 65,19
rozeta WK,WB	<b>20</b> / 24,60	<b>20</b> / 24,60	<b>20</b> / 24,60
rozeta WC	<b>27</b> / 33,21	<b>28</b> / 34,44	<b>28</b> / 34,44

**FAYE** szyld dzielony

kolor	mosiądz antyczny
klamka	<b>175</b> / 215,25
rozeta WK,WB	<b>54</b> / 66,42
rozeta WC	<b>76</b> / 93,48

**HALLEY** szyld dzielony

kolor	chrom, nikiel szczotkowany, mosiądz antyczny
klamka	<b>35</b> / 43,05
rozeta WK,WB	<b>13</b> / 15,99
rozeta WC	<b>19</b> / 23,37

**GALE**

kolor	chrom, nikiel szczotkowany, mosiądz antyczny
klamka WK,WB	<b>34</b> / 41,82
klamka WC	<b>39</b> / 47,97

**TRITTON**

kolor	nikiel mat, patyna
klamka WK, WB	<b>27</b> / 33,21
klamka WC	<b>32</b> / 39,36

## KLAMKI DO DRZWI WEJŚCIOWYCH

**OTERMA** rozstaw 72 mm

kolor	srebrny, tytan, inox
klamka - klamka na szyldzie	<b>78</b> / 95,94
rozeta górna	<b>31</b> / 38,13

**JANE** rozstaw 72 mm

kolor	chrom, nikiel	braz grafiato
klamka	<b>55</b> / 67,65	<b>55</b> / 67,65
rozeta górna	<b>17</b> / 20,91	<b>17</b> / 20,91

Do drzwi Cerber otwieranych do **wewnątrz** - kierunek zamówionej klamki JANE powinien być **przeciwny** do kierunku drzwi (np. Cerber **LEWE** otwierane do środka - klamka Jane **PRAWA**).

Do drzwi Cerber otwieranych na **zewnątrz** - kierunek klamki Jane należy dobrać **taki sam** jak kierunek drzwi (np. Cerber **LEWE** otwierane na zewnątrz - klamka Jane **LEWA**).

**OTERMA II** KLASA II rozstaw 72 mm

kolor	srebrny, tytan, inox
klamka - klamka na szyldzie	<b>100</b> / 123,00
rozeta górna	<b>40</b> / 49,20

**GARDA** rozstaw 72 mm / rozstaw 92 mm

kolor	F1 (chrom)	F1 (chrom)
klamka klasy 3 z zabezpieczeniem wkładki	<b>132</b> / 162,36	<b>132</b> / 162,36
rozeta klasy 3 z zabezpieczeniem wkładki	<b>52</b> / 63,96	<b>52</b> / 63,96

# KLAMKI DO DRZWI WEJŚCIOWYCH



## PRESTIGE

KLASA 3

		rozstaw 72 mm	rozstaw 92 mm	rozstaw 92 mm
kolor		chrom, inox	chrom	czarny
klamka + klamka	bez zabezpieczenia wkładki	<b>153</b> / 188,19	<b>173</b> / 212,79	-
	z zabezpieczeniem wkładki	<b>173</b> / 212,79	<b>173</b> / 212,79	<b>227</b> / 279,21
klamka + galka	bez zabezpieczenia wkładki	<b>163</b> / 200,49	<b>183</b> / 225,09	-
	z zabezpieczeniem wkładki	<b>183</b> / 225,09	<b>183</b> / 225,09	<b>242</b> / 297,66
rozeta	bez zabezpieczenia wkładki	<b>83</b> / 102,09	<b>83</b> / 102,09	-
	z zabezpieczeniem wkładki	<b>103</b> / 126,69	<b>103</b> / 126,69	<b>133</b> / 163,59

## WKŁADKI DO DRZWI WEWNĘTRZNYCH WEJŚCIOWYCH



	wkładka klasy B		wkładka klasy 6 (klasa C)
	1 szt. złota, srebrna	1 szt. (z galką) złota, srebrna	komplet – 2 szt. (z galką) złota, nikiel-satyna
do drzwi B-30	-	-	<b>115</b> / 141,45
do drzwi CERBER II*	<b>39</b> / 47,97	<b>49</b> / 60,27	<b>115</b> / 141,45
do drzwi RC3	-	-	<b>115</b> / 141,45

\* przy zamówieniu wkładek z galką należy zaznaczyć kierunek otwierania drzwi

## WIZJER kolor: srebrny, złoty



Dedykowany do drzwi wejściowych CERBER II

Dedykowany do drzwi wejściowych B-30, C-30, RC3

**12** / 14,76

**49** / 60,27

## WKŁADKI DO DRZWI WEWNĄTRZLOKALOWYCH

	1 szt. złota, srebrna
do przylgowych 30/35	<b>19</b> / 23,37
do bezprzylgowych jednoskrzydłowych 30/30	<b>19</b> / 23,37
do drzwi dwuskrzydłowych bezprzylgowych 30/35	<b>19</b> / 23,37

# APROBATY TECHNICZNE, CERTYFIKATY



Wszelkie informacje dotyczące aprobát i certyfikatów dostępne są na [www.pol-skone.eu](http://www.pol-skone.eu)





# KLAMKI

## ZESTAWIENIE KLAMEK

Lp.	RODZAJ KLAMKI	DRZWI WEWNĄTRZLOKALOWE		Cerber II	Cerber 37 dB	RC3	B-30, C-30
		przyłgowe (w tym dźwiękoizolacyjne Typ A, Typ B)	bezprzyłgowe (z zamkiem magnetycznym w tym dźwiękoizolacyjne Typ A, Typ B)				
1	ARCO	x	x	-	-	-	-
2	ARCUS	x	x	-	-	-	-
3	MENSA	x	x	-	-	-	-
4	IMAGE-O-INOX	x	x	-	-	-	-
5	IMAGE-OR	x	x	-	-	-	-
6	LATINO	x	x	-	-	-	-
7	PASSO	x	x	-	-	-	-
8	TWIST	x	x	-	-	-	-
9	LINEA	x	x	-	-	-	-
10	CRUX	x	x	-	-	-	-
11	SEMPRE	x	x	-	-	-	-
12	GRAVI	x	x	-	-	-	-
13	VERSA	x	x	-	-	-	-
14	ENCKE	x	x	-	-	-	-
15	BIELA	x	x	-	-	-	-
16	FAYE	x	x	-	-	-	-
17	HALLEY	x	x	-	-	-	-
18	GALE	x	-	-	-	-	-
19	TRITTON	x	-	-	-	-	-
20	PRESTIGE	x**	-	x**	x*	x*	x*
21	GARDA	x*	-	-	x	x	x
22	JANE	x	-	x	x	-	-
23	OTERMA	x**	-	x**	x*	-	-
24	AGOSTO	x	x	-	-	-	-
25	MAGGIO	x	x	-	-	-	-
26	LUGLIO	x	x	-	-	-	-
27	APRILE	x	x	-	-	-	-
28	OTONO	x	x	-	-	-	-
29	VERANO	x	x	-	-	-	-
30	INVERNO	x	x	-	-	-	-
31	AUTUNNO	x	x	-	-	-	-
32	ESTATE	x	x	-	-	-	-
33	PRIMAVERA	x	x	-	-	-	-

\*konieczność skrócenia śrub  
\*\*konieczność skrócenia śrub i trzpienia

**UWAGA!** W celu spełnienia warunków odporności ogniowej do drzwi należy stosować klamki drzwiowe spełniające wymagania normy PN-EN 1906:2012.

## ZESTAWIENIE WKŁADEK

Lp.	Rozmiar wkładki	Producent	Drzwi wewnętrzne lokalowe						Cerber II		Cerber II 37 dB		B-30/C-30		RC3	
			przyłgowe jednoskrzydłowe Typ A, Typ B	przyłgowe dwuskrzydłowe	bezprzyłgowe jednoskrzydłowe Typ A, Typ B	bezprzyłgowe dwuskrzydłowe	bezprzyłgowe dwuskrzydłowe Typ A, Typ B	Lumen	Do drzwi antypanicznej	z klamką Prestige bez zabezpieczenia wkładki	z klamką JANE	z klamką OTERMA, OTERMA II	z klamką OTERMA, OTERMA II, Prestige z zabezpieczeniem oraz bez zabezpieczenia wkładki	z klamką JANE	z klamką Prestige z zabezpieczeniem oraz bez zabezpieczenia wkładki oraz kłamek Garda z zabezpieczeniem wkładki	z klamką Prestige z zabezpieczeniem oraz bez zabezpieczenia wkładki oraz kłamek Garda z zabezpieczeniem wkładki
1	30x35	LOB	x	x	x											
2	30x30	LOB			x		x									
3	30x35G	LOB								x						
4	30x40	LOB					x									
5	30Gx40	LOB							x		x					
6	30x40G	LOB							x							
7	9x30	LOB						x								
8	30Gx35	Wilka								x						
9	30x35G	Wilka						x								
10	35Gx35	Wilka									x					
11	40x35G	Wilka														
12	40x30G	Wilka														x
13	35Gx45	Wilka												x		
14	35x40G	Wilka										x	x		x	

Wizjer:

- drzwi wewnętrzne lokalowe, Cerber II: wizjer Ø15 LOB o zakresie 35-55 mm  
- drzwi techniczne: wizjer Ø20 Panorama 200 o zakresie 45-70 mm

**UWAGA!** W celu spełnienia warunków odporności ogniowej do drzwi należy stosować wkładki bębnowe spełniające wymagania normy PN-EN 1303:2007 + AC:2008.

# PRZYKŁADOWE REFERENCJE



Piano hotel, Opole



Akademia Sztuki Orła Białego, Szczecin



Instytut Stomatologii, Poznań



Hotel „Srebrne Tarasy”, Sarbinowo



Wojskowy Sąd Administracyjny, Gorzów



Hotel Delfin, Dąbki



Apartamentowiec „Pelikan”, Poznań



„Ikar Plaza”, Kołobrzeg



Biblioteka Uniwersytecka, Zielona Góra



Apartamentowiec, Międzyzdroje



Centrum Kongresowe, Poznań



Hotel „Resident”, Świnoujście



hotel Vertigo, Gogolin



Centrum Pulmonologii i Alergologii, Karpacz



Cristal Resort, Szklarska Poręba



Hotel „Ślaciak”, Opole



Politechnika Opolska, Opole



Szpital, Bydgoszcz



ZUS, Wałbrzych



Uniwersytet Opolski, Opole



Sanatorium „BAŁTYK”, Kołobrzeg



Katedra Biotechnologii, Opole



Don Prestige Residence, Poznań



Dune, Mielno



John Deere, Tarnowo Podgórne

# ROZWIĄZANIA INWESTYCYJNE



## PARAMETRY



odporność  
ogniowa 30 min



izolacyjność akustyczna  
klasa Rw=32 dB  
(jednoskrzydłowe)  
klasa Rw=27 dB  
(dwuskrzydłowe)



dymoszczelność  
(opcjonalnie) dla drzwi  
bez kratki wentylacyjnej

## PARAMETRY



odporność ogniowa  
60 min



izolacyjność akustyczna  
klasa Rw=32 dB



dymoszczelność  
(opcjonalnie)  
dla drzwi bez kratki  
wentylacyjnej

## PARAMETRY



izolacyjność akustyczna  
klasa Rw=32 dB (jednoskrzydłowe)  
klasa Rw=32 dB (dwuskrzydłowe)  
klasa Rw=42 dB (jednoskrzydłowe)



odporność ogniowa  
30 min

Nietypowe zabudowy muru (projekty indywidualne)  
dopasowane do nawet najbardziej wymagających  
projektów.

Panele boczne i górne w różnych  
wykończeniach.



Możliwość zastosowania opaski bocznej i górnej  
o szerokości 210 mm – drzwi B-30, C-30.  
Drzwi CERBER, EI30 PLUS, EI30, EI60 PLUS tylko  
od strony przeciwnej do zawiasowej.

## WYSTROJE DRZWI TECHNICZNYCH

PRZYKŁADOWE WZORY

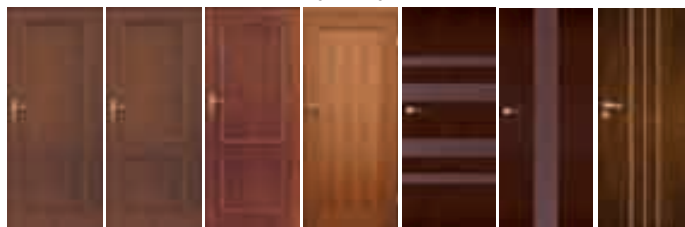

MILENIUM GRAND VENA FORM ASTRO LUX W2 ASTRO LUX W8 ETIUDA

Możliwość wykonania drzwi technicznych z wystrojem  
(za dopłatą po konsultacji z Działem Handlowym)

Szczegółową ofertę rozwiązań inwestycyjnych  
znajdą Państwo w katalogu Inwestycje/Projekty

Cennik drzwi technicznych dostępny na [www.pol-skone.pl](http://www.pol-skone.pl)



# ROZWIĄZANIA INWESTYCYJNE



## Drzwi Przeciwpżarowe Drzwi Dymoszczelne EI 30, EI 60



odporność  
ogniowa  
30 min., 60 min.



izolacyjność akustyczna  
27 dB, 32 dB, 42 dB



dymoszczelność



## Drzwi Dźwiękoizolacyjne TYP A, TYP B



izolacyjność akustyczna  
27 dB, 32 dB, 37 dB



## Drzwi Specjalistyczne HIGRO



do pomieszczeń o podwyższonej  
wilgotności względnej powietrza  
i temperatury



## Drzwi Specjalistyczne GAMMA



do pomieszczeń  
emitujących promienie  
rentgenowskie



## Drzwi Zewnętrzne



współczynnik  
przenikania ciepła Ud  
od 0,78 W/m<sup>2</sup>K



odporność  
na włamanie



## Okna Drewniane Okna Pasywne



przenikalność cieplna:  
od 0,77 W/m<sup>2</sup>K\*



wodoszczelność



przepuszczalność  
powietrza



odporność  
na obciążenie  
wiatrem



właściwości  
akustyczne Rw(C; Ctr)

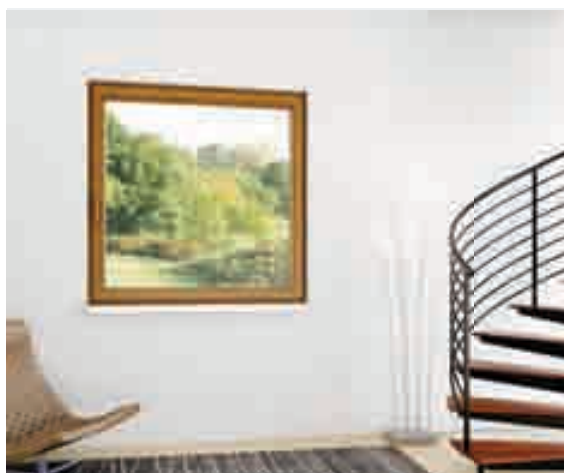

## Okno 2+1



przenikalność cieplna:  
od 0,98 W/m<sup>2</sup>K\*



wodoszczelność:  
E1800



przepuszczalność  
powietrza: 4



odporność  
na obciążenie  
wiatrem: C3







właściwości akustyczne  
Rw (C; Ctr) : 33 (-1;-5)

\*dla okna referencyjnego 1,23x1,48 m

# PARAMETRY OKIEN



Okna posiadają certyfikat FSC® 100% Szczegóły zawarte w katalogu POL-SKONE STOLARKA ZEWNĘTRZNA

				
	<b>Typ C S-System</b>	<b>SLIM</b>	<b>Alu-Effect</b>	<b>Okno Skrzynkowe</b>
<b>Grubość ramy</b>	68 mm	wraz z aluminium 119 mm	wraz z aluminium 77 mm	190 mm
<b>Materiał</b>	sosna/dąb/meranti**		sosna	sosna
<b>Profil listewki przyszybowej</b>	Typ C: typ C opcjonalnie S-System	S-System: S-System opcjonalnie Typ C	Typ C	Typ C opcjonalnie S-System
<b>Sposób otwierania</b>	FIX, U, R, RU, RU-R, UP (Patio Przesuwne), PL (Patio Life), S (Patio Składane), O (Obrotowe)		FIX, U, R, RU, RU-R	FIX, U, R, RU, RU-R, UP (Patio Przesuwne), S (Patio Składane), RU/R, R+R/R+R, R+RU/R+R
<b>Dostępne pakiety szybowe</b>	4/16/4 Ug=1,0; g=50% 4/10/4/10/4 Ug=0,8; g=53%		4/16/4 Ug=1,0; g=50% 4/10/4/10/4 Ug=0,8; g=53%	4/16/4 Ug=1,0 + 4mm; g=50%
<b>Przenikalność cieplna U (W/m²K)*</b>	<b>Sosna</b>	1,3	0,75	1,3
	<b>Dąb</b>	1,4	-	-
<b>Dźwięk Rw(dB)</b>	34	33	34	34
<b>Uszczelka</b>	<b>Ilość</b>	Typ C: 2 S-System: 1	3	2
	<b>Kolor</b>	biały/brąz rustykalny	biały/brąz rustykalny	biały/brąz rustykalny

(\*) Podane wartości izolacji cieplnej i akustycznej dotyczą okna referencyjnego o wymiarach 1,23 x 1,48 m.  
\*\* po konsultacji z działem obsługi inwestycji lub działem handlowym POL-SKONE

				
	<b>Dual-Standard</b>	<b>System Skandynawski</b>	<b>2+1</b>	<b>Okno Steps</b>
<b>Grubość ramy okna</b>	wraz z aluminium 86 mm	104 mm	wraz z aluminium 93 mm	wraz z aluminium 78 mm
<b>Materiał</b>	sosna/dąb/meranti** – aluminium	sosna/dąb	sosna	sosna/dąb – aluminium
<b>Profil listewki przyszybowej</b>	-	S-System opcjonalnie Typ C	Typ C opcjonalnie S-System	-
<b>Sposób otwierania</b>	FIX, U, R, RU, RU-R, UP (Patio Przesuwne), PL (Patio Life)	TS, TH, SHI, SHII, FIX	R, RU, RU-R	FIX, U, R, RU, R+R, R+RU
<b>Dostępne pakiety szybowe</b>	4/16/4 Ug=1,0; g=50% 4/10/4/10/4 Ug=0,8; g=53%	4/16/4 Ug=1,0; g=50% 4/10/4/10/4 Ug=0,8; g=53%	4/16/4 Ug=1,0; g=50%	6Steps/16/4 Ug=1,0; g=59%
<b>Przenikalność cieplna U (W/m²K)*</b>	<b>Sosna</b>	1,3	0,98	1,3
	<b>Dąb</b>	-	-	-
<b>Dźwięk Rw(dB)</b>	33	33	33	34
<b>Uszczelka</b>	<b>Ilość</b>	2	1	2
	<b>Kolor</b>	biały/brąz rustykalny	biały/brąz rustykalny	biały/brąz rustykalny





(\*) Podane wartości izolacji cieplnej i akustycznej dotyczą okna referencyjnego o wymiarach 1,23 x 1,48 m.  
\*\* po konsultacji z działem obsługi inwestycji lub działem handlowym POL-SKONE

# Szczegółową ofertę stolarki zewnętrznej znajdą Państwo w oddzielnym katalogu POL-SKONE STOLARKA ZEWNĘTRZNA



Okna posiadają certyfikat FSC® 100%  
Szczegóły zawarte w katalogu POL-SKONE STOLARKA ZEWNĘTRZNA

					
		EC 90 SR 46	Energy Concept 90	EC90 Plus	Patio Life
<b>Grubość ramy okna</b>		90 mm	90 mm	90 mm	171 mm
<b>Materiał</b>		sosna	sosna/dąb/meranti**	sosna z wkładem termoizolacyjnym	sosna/dąb
<b>Profil listewki przyszybowej</b>		Typ C opcjonalnie S-System	Typ C opcjonalnie S-System	Typ C opcjonalnie S-System	Typ C opcjonalnie S-System
<b>Sposób otwierania</b>		FIX, U, R, RU, RU-R	FIX, U, R, RU, RU-R, UP (Patio Przesuwne), PL (Patio Life)	FIX, U, R, RU, RU-R	PATIO LIFE
<b>Dostępne pakiety szybowe</b>		66.2f.acust./20/44.2 Ug=1,0; Rw=51dB; g=46%	4/16/4/16/4 Ug=0,5; g=37%	4/16/4/16/4 Ug=0,7; g=62%	4/16/4 Ug=1,0; g=50% 4/10/4/10/4 Ug=0,8; g=53%
<b>Przenikalność cieplna U (W/m²K)*</b>	Sosna	1,3	0,78	0,77	1,2
	Dąb	-	0,87	-	-
<b>Dźwięk Rw(dB)</b>		46	35	35	-
<b>Uszczelka</b>	Ilość	3	3	3	2
	Kolor	biały/brąz rustykalny	biały/brąz rustykalny	biały/dąb rustykalny	czarny
(*) Podane wartości izolacji cieplnej i akustycznej dotyczą okna referencyjnego o wymiarach 1,23 x 1,48 m.					
** po konsultacji z działem obsługi inwestycji lub działem handlowym POL-SKONE					

					
		Dual-Nord Dual-Nord 0,5	Typ C Plus	Energy Concept 90 Alu-Effect	EC90 Plus Alu Effect
<b>Grubość ramy okna</b>		wraz z aluminium 117 mm	78 mm	wraz z aluminium 104 mm	wraz z aluminium 104 mm
<b>Materiał</b>		sosna/dąb - aluminium	sosna	sosna/ dąb/ meranti** aluminium z wkładką termiczną	sosna z wkładem termoizolacyjnym – aluminium
<b>Profil listewki przyszybowej</b>		-	Typ C opcjonalnie S-System	Typ C opcjonalnie S-System	Typ C opcjonalnie S-System
<b>Sposób otwierania</b>		TS, TH, SHI, SHII, FIX	FIX, U, R, RU, RU-R, UP (Patio przesuwne), S (Patio Składane)	FIX, U, R, RU, RU-R	FIX, U, R, RU, RU-R
<b>Dostępne pakiety szybowe</b>		Dual-Nord: 4/16/4 Ug=1,0; g=50% 4/10/4/10/4 Ug = 0,8 g =53%	Dual-Nord 0,5: 4/16/4/16/4 Ug=0,5; g=37%	4/14/4/14/4 Ug=0,6; g=35%	4/16/4/16/4 Ug=0,7; g=62%
<b>Przenikalność cieplna U (W/m²K)*</b>	Sosna	Dual-Nord: 1,3	Dual-Nord 0,5: 0,81	0,88	0,78
	Dąb	-	-	-	-
<b>Dźwięk Rw(dB)</b>		-	33	35	35
<b>Uszczelka</b>	Ilość	1	2	3	3
	Kolor	biały/brąz rustykalny	biały/brąz rustykalny	biały/brąz rustykalny	biały/dąb rustykalny
(*) Podane wartości izolacji cieplnej i akustycznej dotyczą okna referencyjnego o wymiarach 1,23 x 1,48 m.					
** po konsultacji z działem obsługi inwestycji lub działem handlowym POL-SKONE					

Oferta **drzwi zewnętrznych i okien** oraz **rozwiązania inwestycyjne** dostępne w osobnych publikacjach.

Cennik **drzwi technicznych** dostępny na [www.pol-skone.pl](http://www.pol-skone.pl)

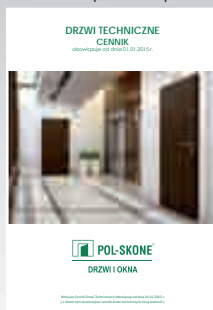

Znak odpowiedzialnej gospodarki leśnej

Wyrobów oznaczonych znakiem FSC® szukaj w naszych ofertach



**POL-SKONE®**  
DRZWI I OKNA

**POL-SKONE Sp. z o.o.**  
ul. Lucyny Herc 8; 20-328 Lublin  
tel.: +48 81 728 52 85; +48 81 744 30 11÷13  
fax: +48 81 744 24 89; +48 81 744 39 12  
e-mail: [pol-skone@pol-skone.eu](mailto:pol-skone@pol-skone.eu)  
[www.pol-skone.eu](http://www.pol-skone.eu)

PARTNER HANDLOWY

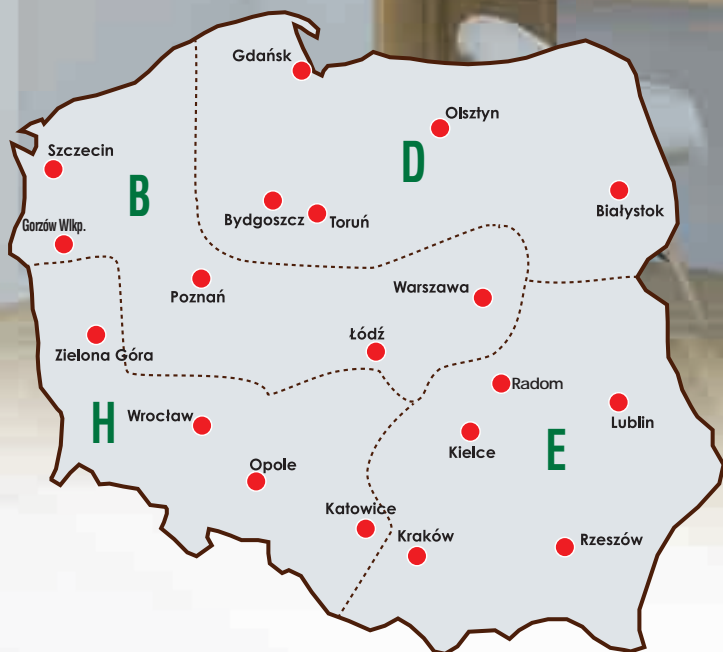

**REGIONALNI PRZEDSTAWICIELE HANDLOWI**

REGION D ..... +48 601 613 013; [ph1@pol-skone.eu](mailto:ph1@pol-skone.eu)  
 REGION B ..... +48 691 027 948; [ph2@pol-skone.eu](mailto:ph2@pol-skone.eu)  
 REGION E ..... +48 601 353 449; [ph5@pol-skone.eu](mailto:ph5@pol-skone.eu)  
 REGION H ..... +48 605 048 912; [ph6@pol-skone.eu](mailto:ph6@pol-skone.eu)  
 CZECHY, SŁOWACJA ..... +420 495 530 979; [info@pol-skone.cz](mailto:info@pol-skone.cz)

Niniejszy Katalog Produktów obowiązuje od dnia 01.06.2015 r. (z dniem tym wcześniejsze katalogi POL-SKONE tracą ważność) Publikacja ta nie stanowi oferty w rozumieniu prawa i ma charakter jedynie informacyjny. Producent zastrzega sobie prawo do zmian.